

Parts List

Production Modular

NPM-D3

Model No.	NM-EJM6D
Model No.	NM-EJM6D-MA
Model No.	NM-EJM6D-MD
Model No.	NM-EJM6D-A
Model No.	NM-EJM6D-D

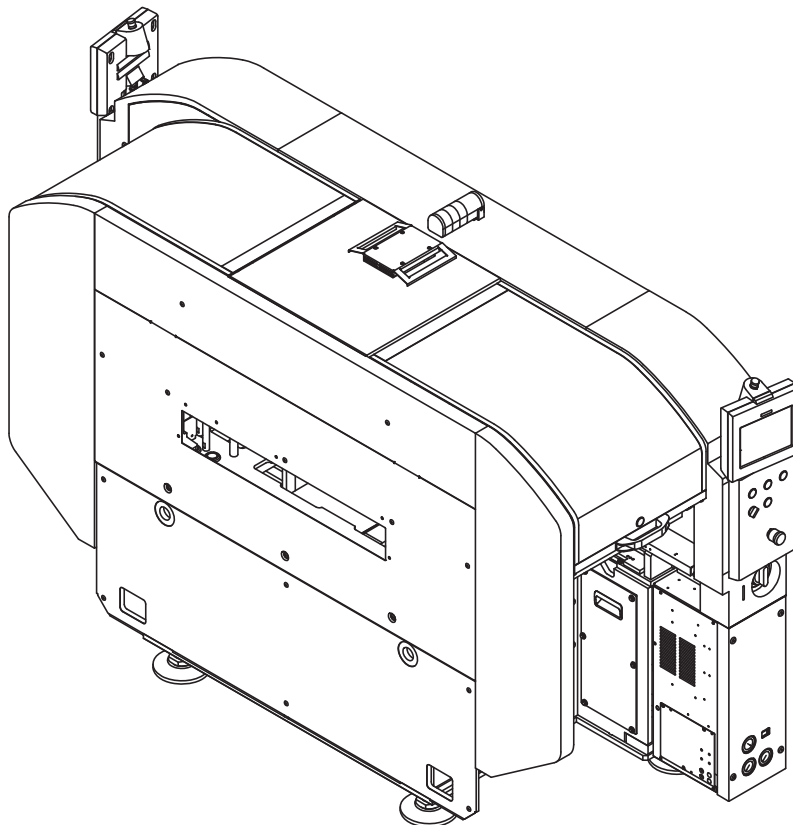

For Our Customers

致客户 お客様へ

- There are three types of parts lists, as shown below.
 - ※ The parts list for tape feeder and/or that for nozzle are/is provided only for those who purchased the tape feeder and/or the nozzle.
- 零部件目录有 3 种:
 - ※ 编带料架零部件目录、吸嘴零部件目录为附属品，只向购买产品的客户提供。
- パーツリストは、3 種類のパーツリストがあります。
 - ※ テープフィーダパーツリスト、ノズルパーツリストに関しては御購入されたお客様にのみ付属します。



Parts list for individual machine

The units, parts, kits and kit parts of the machine you purchased are described for individual machine.

各机型的零部件目录

按机型分别记载了客户所购买的机型的装置、零部件以及套件、套件部件。

機種別 パーツリスト

お買い上げ頂いた機種のユニットおよび、パーツ、キット、キット部品を、機種別に記載しています。

Parts list for tape feeder

The units, kits, and kit parts related to tape feeder are described for each type of tape.

编带料架零部件目录

有关编带料架的装置、套件及套件部件，按编带种类分别记载。

テープフィーダパーツリスト

テープフィーダに関するユニットおよびキット、キット部品をテープの種類ごとに記載しています。



We also have prepared the parts lists for bulk feeder, tube feeder, and vibratory stick feeder.

此外，还有散装料架、管式料架和振动式棒式料架的零部件目录。

その他、バルクフィーダ、チューブフィーダ、振動スティックフィーダのパーツリストがあります。

Parts list for nozzle

The parts and kit parts of nozzle are described.

吸嘴零部件目录

记载了吸嘴的部件及套件部件。

ノズルパーツリスト

ノズルの部品および、キット部品を記載しています。

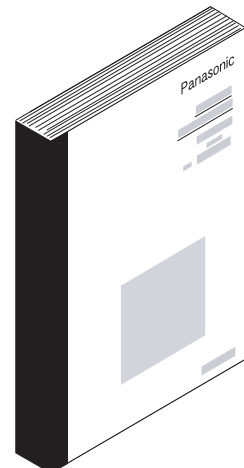

- In the parts list, the three words “model,” “kit,” and “part” means different parts as the figure below.
※ The parts list for tape feeder is provided only for those who purchased the tape feeder.
- 在零部件目录中所使用的“产品”、“套件”和“零部件”这三个词语, 按下图所示的状态, 各有不同的用法。
※ 编带料架零部件目录, 只提供给购买该产品的客户。
- パーツリストに使用しております「製品」・「キット」・「パーツ」の3つの言葉は下図のような状態により、使い分けています。
※ テープフィーダパーツリストに関しては御購入されたお客様にのみ付属します。

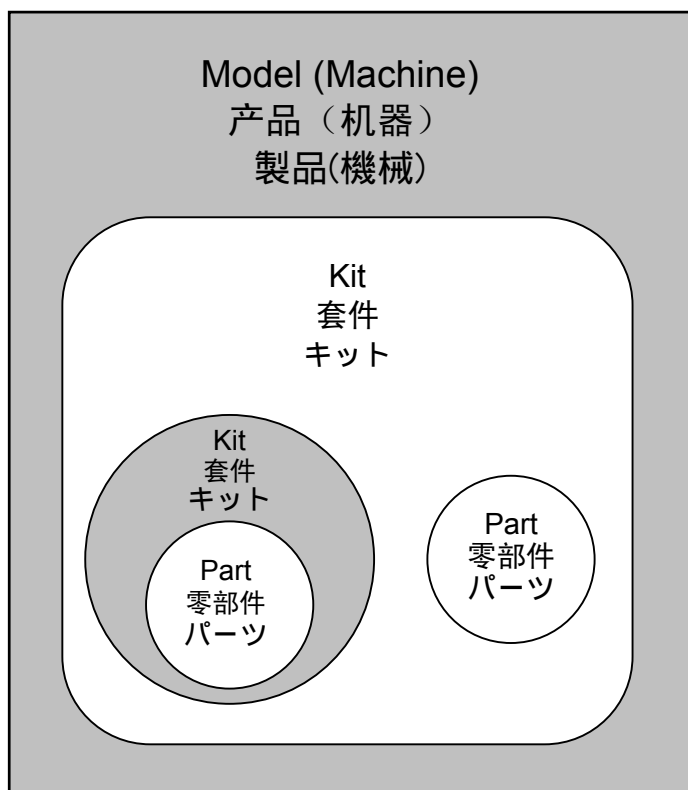

Refer to the parts list for individual machine.

请参照各机型的零部件目录。
機種別パーツリストを参照してください。

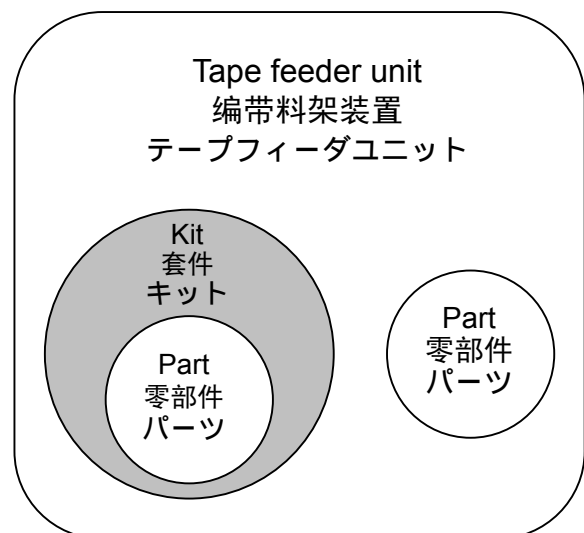

Refer to the parts list for tape feeder.

请参照编带料架零部件目录。
テープフィーダパーツリストを参照してください。

1 How to Use Parts List for Individual Machine

各机型零部件目录的使用方法

機種別パーツリストの使用法

1-1 Description of Standard and Optional Parts

标准部件、选购件部件的构成

標準部品・オプション部品の構成

1) Menu 目录 目次

オプション名 Option Name	ユニットページ UNIT Page	セクションページ Section Page	キット品番 Kit No.	キット名称	Kit Name
Base	S1	S7	N610073252AA	本体部: NPM	Main Body: NPM
		S17	N610073372AA	NPM: 架台ユニット制御	NPM: Main Body Unit (H)
		S19	N610058919AG	POWER UNIT: NPM	POWER UNIT: NPM
		S21	N610073583AA	CPU BOX & 配線: NPM for P	CPU BOX & Wiring: NPM for P
		S23	N610052923AA	X軸: NPM	X-Axis: NPM
		S29	N610052924AA	Y軸: NPM	Y-Axis: NPM
		S31	N610073373AA	NPM: XYビームユニット制御	NPM: XY Beam Unit (H)
		S33	N610070183AA	シングルコンベア	Single Conveyor: NPM
		S43	N610070202AA	基板ホルダシングル対応: NPM	Board Holder For Single: NPM
		S49	N610073098AA	一括交換台車対応U(前側): NPM	Feeder cart support unit(front side)
	S3	S55	N610073099AA	一括交換台車対応U(後側): NPM	Feeder cart support unit(rear side)
		S61	N610041187AA	ヘッドカメラ: NPM	Head Camera: NPM
		S63	N610052706AB	ヘッドカメラ照明: NPM	LED Lighting Unit: NPM
		S65	N610067528AB	ラインカメラユニット	Line Camera Unit
		S71	N610072910AA	全体カバー: NPM	Whole Cover: NPM
		S81	N610073101AA	フィーダーテーブルカバー: NPM	Feeder table cover: NPM
		S83	N610074367AA	NPM: カバーユニット制御	NPM: Cover Unit (H)
		S85	N610075521AA	付属品: NPM	Attachment: NPM

2) Kit Layout

套件布局

キットレイアウト

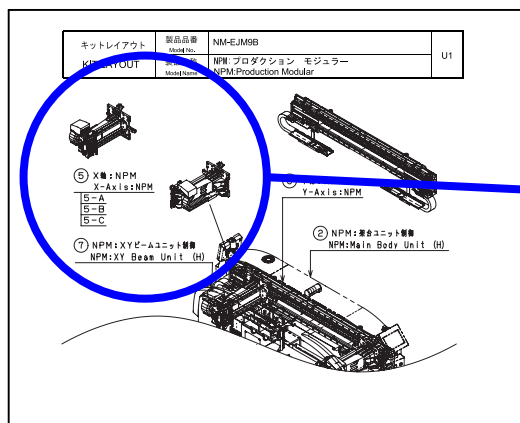

3) Kit List

套件目录

キットリスト

キットレイアウト KIT LAYOUT	製品品番 Model No.	製品名称 Model Name	U1
NPM: XY Beam Unit (H)	NPM: XY Beam Unit (H)	NPM: XY Beam Unit (H)	U1
NPM: Main Body Unit (H)	NPM: Main Body Unit (H)	NPM: Main Body Unit (H)	U1

キットリスト KIT LIST	製品品番 Model No.	製品名称 Model Name	Kit No. 套件番号 キット品番	数量 Qty	単位 Unit	頁 Page
N610073252AA	N610073252AA	本体部: NPM	S7	1	個	S7
N610073372AA	N610073372AA	NPM: 架台ユニット制御	S17	1	個	S17
N610058919AG	N610058919AG	POWER UNIT: NPM	S19	1	個	S19
N610073583AA	N610073583AA	CPU BOX & 配線: NPM for P	S21	1	個	S21
N610052923AA	N610052923AA	X軸: NPM	S23	1	個	S23
N610052924AA	N610052924AA	Y軸: NPM	S29	1	個	S29
N610073373AA	N610073373AA	NPM: XYビームユニット制御	S31	1	個	S31

This number shows the page number of the parts layout.
此页中记载了零部件布局。
このページにパーツレイアウトが記載されています。

4) Parts Layout

零部件布局

パーツレイアウト

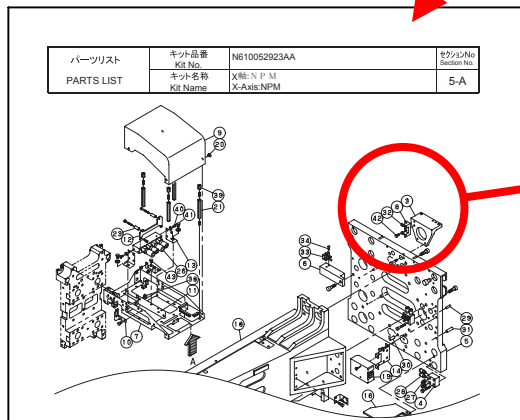

5) Parts List

零部件目录

パーツリスト

パーツリスト PARTS LIST	キット品番 Kit No.	製品品番 Model No.	製品名称 Model Name	Part No. 零部件番号 パーツ品番	数量 Qty	単位 Unit	頁 Page
N610073252AA	N610073252AA	N610073252AA	本体部: NPM	S7	1	個	S7
N610073372AA	N610073372AA	N610073372AA	NPM: 架台ユニット制御	S17	1	個	S17
N610058919AG	N610058919AG	N610058919AG	POWER UNIT: NPM	S19	1	個	S19
N610073583AA	N610073583AA	N610073583AA	CPU BOX & 配線: NPM for P	S21	1	個	S21
N610052923AA	N610052923AA	N610052923AA	X軸: NPM	S23	1	個	S23
N610052924AA	N610052924AA	N610052924AA	Y軸: NPM	S29	1	個	S29
N610073373AA	N610073373AA	N610073373AA	NPM: XYビームユニット制御	S31	1	個	S31

Part No. and Kit No. are shown in this column.
此栏中记载了零部件编号和套件编号这两种编号。
この欄には、パーツ品番キット品番の2種類が記載されています。

1-2 Description of Consumable Parts
消耗材的构成
消耗品の構成

1) PARTS LIST
零部件目录
パーツリスト

パーツリスト		キット品番 Kit No.	1001Y0M0000	セクションNo.	
PARTS LIST		キット名称 Kit Name	消耗品 CONSUMABLES		1
品番 Part No.	品名 Part Name	備考 Remarks	数量 Qty	R	R
1001Y081010	GREASE	ALVANIA2 400g tub	1		
1001Y081020	GREASE	ALVANIA2 15kg can	1		
1001Y081030	GREASE	ALVANIA2 15kg can	1		
1001Y081040	GREASE	STAMINA RL 2 15kg can	1		
1001Y081050	GREASE	BARRBERTA ELV 75g tube	1		
1001Y081060	GREASE	EM-10L grease 1kg can	1		
1001Y081080	GREASE	OSIL 100g tube	1		
1001Y081100	GREASE	ALVANIA EP80 15kg can	1		
1001Y081220	OIL	BONNOC M220 20L can	1		
1001Y081230	OIL	SYNTHESIO HT220 8kg can	1		
1001Y081240	OIL	MOBIL GEAR 629 20L can	1		
1001Y081250	OIL	TONNA OIL 568 20L can	1		
1001Y081310	OIL	BONNOC M400 20L can	1		
1001Y081310	GREASE	ALVANIA EP8000 15kg can	1		
1001Y081330	OIL	MOBIL VACUOLINE 1405 20L can	1		

Consumable
part No.
消耗品编号
消耗品番

2) GREASE OIL COMPATIBILITY LIST

パーツレイアウト		キット品番 Kit No.	1001Y0M0000	セクションNo.	
PARTS LAYOUT		キット名称 Kit Name	消耗品 CONSUMABLES		1
GREASE OIL COMPATIBILITY LIST					
Kit No.	Type	ALVANIA 2	ALVANIA 2	ALVANIA 2	ALVANIA 2
1001Y081010	GREASE	ALVANIA 2	ALVANIA 2	ALVANIA 2	ALVANIA 2
1001Y081020	GREASE	ALVANIA 2	ALVANIA 2	ALVANIA 2	ALVANIA 2
1001Y081030	GREASE	ALVANIA 2	ALVANIA 2	ALVANIA 2	ALVANIA 2
1001Y081040	GREASE	ALVANIA 2	ALVANIA 2	ALVANIA 2	ALVANIA 2
1001Y081050	GREASE	ALVANIA 2	ALVANIA 2	ALVANIA 2	ALVANIA 2
1001Y081060	GREASE	ALVANIA 2	ALVANIA 2	ALVANIA 2	ALVANIA 2
1001Y081080	GREASE	ALVANIA 2	ALVANIA 2	ALVANIA 2	ALVANIA 2
1001Y081100	GREASE	ALVANIA 2	ALVANIA 2	ALVANIA 2	ALVANIA 2
1001Y081220	OIL	ALVANIA 2	ALVANIA 2	ALVANIA 2	ALVANIA 2
1001Y081230	OIL	ALVANIA 2	ALVANIA 2	ALVANIA 2	ALVANIA 2
1001Y081240	OIL	ALVANIA 2	ALVANIA 2	ALVANIA 2	ALVANIA 2
1001Y081250	OIL	ALVANIA 2	ALVANIA 2	ALVANIA 2	ALVANIA 2
1001Y081310	OIL	ALVANIA 2	ALVANIA 2	ALVANIA 2	ALVANIA 2
1001Y081330	OIL	ALVANIA 2	ALVANIA 2	ALVANIA 2	ALVANIA 2

Refer to the maker name in the column
of the corresponding country/region.
请参考相应国家栏内的制造厂家名称。
該当する国の欄のメーカー名を参照し
てください。

※ The maker name is shown in the hatched section.
在阴影部分中记载了制造厂家名称。
ハッチングの部分にメーカー名を記載しています。

- “2) GREASE OIL COMPATIBILITY LIST” will help you to directly deal with oil/grease maker(s) in any country(ies) other than Japan.
- The consumable parts section also describes the parts that are not intended for this product. Please refer to the separate-volume instruction manuals, for the consumable parts that are applicable to this product.
- 在日本以外的地区，作为直接与 OIL / GREASE 厂家进行交易时的参考，记载了“2)GREASE OIL COMPATIBILITY LIST”。
- 在耗材中还列出了用于该产品以外的耗材。适用于本产品的耗材，请在另册的使用说明书确认。
- 日本以外の地域において、直接 OIL / GREASE メーカーと取引される場合の参考として“2)GREASE OIL COMPATIBILITY LIST”を記載しております。
- 消耗品には当製品用以外の消耗品も掲載しています。本製品に適用の消耗品は別冊の取扱説明書にて確認してください。

Note

1. Recommended spare parts
Those with a symbol 'A' in the column R1 in the parts list or in the column Rank in the kit list are recommended spare parts.
2. Standard units only are shown in this parts list.
No parts modified to your specifications are shown.
3. Parts may be modified without notice for the improvement of the parts.
4. Parts shown as optional are not included as standard equipment.

通知

1. 关于推荐修补部件
在组件目录的“等级”栏或零部件目录的“R1”栏内，标注了“A”符号的部件为推荐补修部件。
2. 该零部件目录是为标准装置所编制的。
根据客户的规格被变更的部件，在此没有列入，敬请谅解。
3. 为了改进部件，有时会不预先通知而进行变更。
4. 关于标示为选购件的部件，标准装置不包含之。

お知らせ

1. 推奨補修部品について
キットリストの「ランク」欄やパーツリストの「R1」欄に「A」と記載されている場合は推奨補修部品です。
2. このパーツリストは、標準ユニットについて編集しています。お客様の仕様により変更された部品は記載されておりませんので御了承ください。
3. 部品は改良のため、予告なく変更することがあります。
4. オプション表示がされているものは、標準装備には含まれません。

2 Precautions for Replacing Parts

关于部件更换的注意事项

パーツ交換に関する注意

- This machine is CE marking-compliant product that meets the requirements of the EC Council Directives (for products for industrial use).
However, in the countries where CE marking is not required, the machine may be provided with individual specifications according to your request. Note that, in such a case, the machine may not comply with relevant CE Directives.
Accordingly, the electrical components, cables and devices must be our recommended genuine parts. You should not remodel the machine on your own.
Particularly, the parts marked with 'S' in the R2 column in the list are safety parts related to product safety. (See below.)
And, the parts marked with 'C' in the R3 column are controllers such as "parameter-set" drivers.
- 本機が符合 EC 指令、工業用途的 CE 标记对应机。
但是，在不需要 CE 标记的地区，有时会根据客户要求，进行个别规格的应对，请谅解。
因此，对于电气元件、配线电缆、以及电气装置，请使用弊社指定的纯正的部件。并请勿自行改造。
尤其是零部件目录的 R2 栏目标有'S'符号的部件，是与产品安全相关的安全部件。(请参照下图)
另外，R3 栏目标有'C'符号的部件是经过“参数设定”的驱动器等的控制器。
- 本機は EC 指令・工業用用途に適合した CE マーキング対応機です。
しかしながら、CE マーキングを必要としない地域においては、お客様のご要望により、個別仕様対応を行う場合がありますので、予めご了承ください。
したがって、その電気部品、配線ケーブル等、及び電気装置は、弊社指定の純正部品をお使いください。また、お客様による独自の改造は、ご遠慮ください。
特に、パーツリストの R2 欄に 'S' の記号が記載されている部品は、製品安全に関与する安全部品です。(下図参照)
また、R3 欄に 'C' の記号が記載されている部品は「パラメータ設定」されているドライバーなどのコントローラーです。

パーツリスト		キット品番 Kit No.	N610012544AA	セクションNo. Section No.			
PARTS LIST		キット名称 Kit Name	パワーユニット Power Unit	2			
リスト No. Ref No.	品番 Part No.	品 名 Part Name	備 考 Remarks	数量 Q'ty	R 1	R 2	R 3
1	KXFP6GFZA00	MAGNET-CONTACTOR	SD-Q12 DC24V 1a1b	2		S	
2	KXFP6GFYA00	MAGNET-SW	MSOD-Q11CX(KP) 2.1A 200V DC24V	2			
3	N510010181AA	CP	CP30-BA 1P 1-M 7A CCC	4		S	
4	KXFP6GE1A00	MO-DRIVER	MR-J2S-40B-EE006	1			C
5	N510009962AA	POWER	PBA100F-12-N	1		S	
6	N510009961AA	POWER	PBA150F-12-N	1		S	
7	KXFP6FWA000	TERMINAL BLOCK	BTB420CU148	4			

Requesting a Serial Label Check

请确认序列号标签

シリアルシール確認のお願い

- The serial label indicating the production number (Serial No.) is pasted on the front cover. When purchasing parts, please check that it says the same production number (Serial No.) as the product plate pasted on the machine. If not the same, please contact us.
- 封面上贴有标示生产编号 (Serial No.) 的序列号标签。当您购买零部件时, 请确认其编号是否一致与粘贴在主机上的产品标牌的生产编号 (Serial No.)。不一致时, 请与本公司联系。
- 表紙には製造番号 (Serial No.) を示すシリアルシールを貼付しています。パーツ御購入の際は、本機に貼付されている製品銘板の製造番号 (Serial No.) と同じになっているか確認してください。異なる場合は、当社まで連絡してください。

- Front cover of parts list (Example)
- 零部件目录封面 (例)
- パーツリスト表紙 (例)

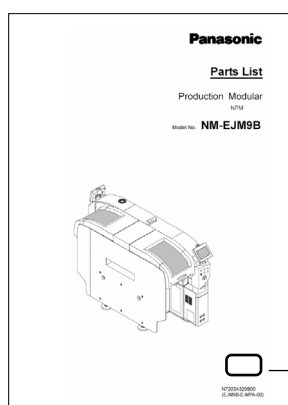

This is an example of production number (Serial No.).
此为生产编号 (Serial No.) 的例。
製造番号 (Serial No.) の例です。

1C5V0001

- Machine side (Example)
- 主机侧 (例)
- 本機側 (例)

The location of the plate is shown in the instruction manual included with the machine. Please refer to the table of contents to find the "Product plate" page.

关于粘贴位置, 在主机附属的使用说明书中有记载。
请参照目录, 确认“产品标牌”的页面。

貼付場所については本機付属の取扱説明書に記載しています。
目次を参照して「製品銘板」の頁を確認してください。

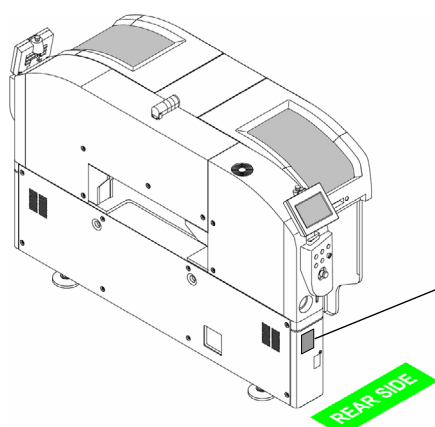

A string of * is replaced with the production number (Serial No.).
* 部分为生产编号 (Serial No.)。
* 部には製造番号 (Serial No.) が入ります。

Standard Parts
標準部品

Option Name オプション名	UNIT Page ユニットページ	Section Page セクションページ	Kit No. キット品番	Kit Name	キット名称
Base	U1	S1	N610160755AA	Main Body:NPM-D3	本体部:NPM-D3
		S17	N610165986AA	ADJUST BOLT(M42)	アジャストボルト部(M42)
		S19	N610162269AA	Label(Main Body):NPM-D3	銘板・警告ラベル(本体部):NPM-D32
		S21	N610157832AA	Main Body (H):NPM-D3	本体部制御:NPM-D3
		S23	N610073583AC	CPU BOX & Wiring:NPM	CPU BOX&配線:NPM
		S25	N610161320AA	POWER UNIT 1:NPM-D3	POWER UNIT 1:NPM-D3
		S27	N610161321AA	POWER UNIT 2:NPM-D3	POWER UNIT 2:NPM-D3
		S29	N610161322AA	Operation Parts (H):NPM-D3	操作部制御:NPM-D3
	U3	S31	N610160756AA	X-Axis:NPM-D3	X軸:NPM-D3
		S39	N610160757AA	Y-Axis:NPM-D3	Y軸:NPM-D3
		S45	N610162270AA	Label(X-Axis):NPM-D3	銘板・警告ラベル(X軸):NPM-D3
		S47	N610162271AA	Label(Y-Axis):NPM-D3	銘板・警告ラベル(Y軸):NPM-D3
		S49	N610157818AA	XY-Axis Front Side Wiring:NPM-D3	XY軸F側配線:NPM-D3
		S51	N610157825AA	XY-Axis Rear Side Wiring:NPM-D3	XY軸R側配線:NPM-D3
		S53	N610157814AA	XY-Axis (H):NPM-D3	XY軸制御:NPM-D3
	U5	S55	N610041187AA	Head Camera:NPM	ヘッドカメラ:NPM
		S57	N610052706AB	LED Lighting Unit:NPM	ヘッドカメラLED照明:NPM
		S59	N610161110AA	Head Option Driving Unit:NPM-D3	ヘッドオプション駆動ユニット:NPM-D3
	U7	S63	N610160758AA	Whole Cover:NPM-D3	全体カバー:NPM-D3
		S73	N610162273AA	Label(Whole Cover):NPM-D3	銘板・警告ラベル(全体カバー):NPM-D3
		S75	N610161827AA	Feeder Table Cover(Front Side):NPM-D3	フィーダテーブルカバー(前側):NPM-D3
		S77	N610161828AA	Feeder Table Cover(Rear Side):NPM-D3	フィーダテーブルカバー(後側):NPM-D3
		S79	N610162274AA	Label(Feeder Table Cover):NPM-D3	銘板・警告ラベル(フィーダテーブルカバー):NPM-D3
		S81	N610161958AA	COVER(F/R):NPM-D3	安全カバー(カメラ前):NPM-D3
		S83	N610164932AA	Whole Cover (H):NPM-D3	全体カバー制御:NPM-D3
		S85	N610162347AA	Attachment:NPM-D3	付属品(共通):NPM-D3
		S89	N610102541AA	Unit Exchange Tool	ユニット交換工具

③ Label (Main Body): NPM-D3
銘板・警告ラベル (本体部): NPM-D3

④ Main Body (H): NPM-D3
本体部制御: NPM-D3

⑧ Operation Parts (H): NPM-D3
操作部制御: NPM-D3

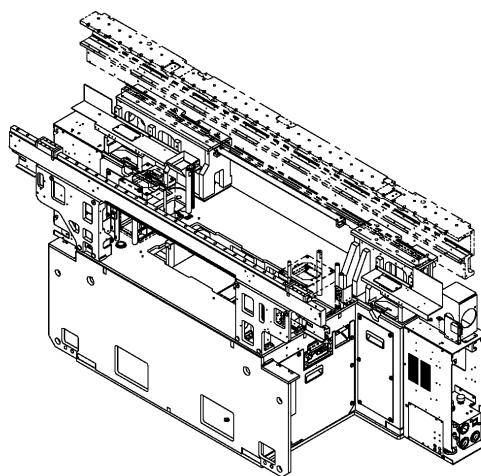

① Main Body: NPM-D3
本体部: NPM-D3

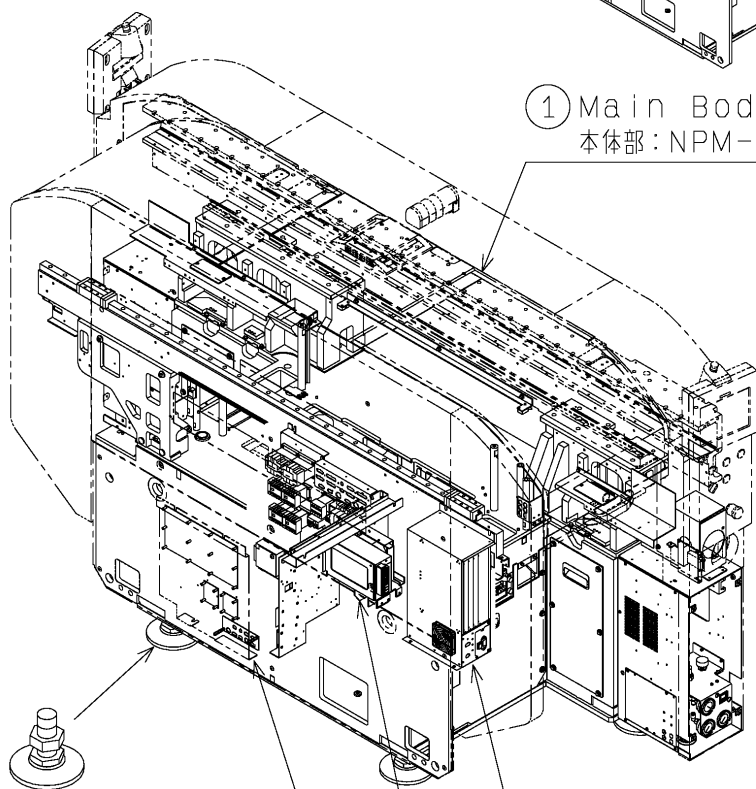

② ADJUST BOLT (M42)
アジャストボルト部 (M42)

⑤ CPU BOX & wiring: NPM
CPU BOX & 配線: NPM

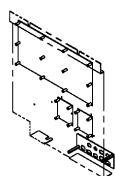

⑦ POWER UNIT 2: NPM-D3
POWER UNIT 2: NPM-D3

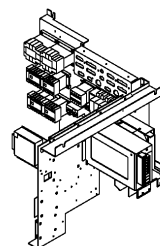

⑥ POWER UNIT 1: NPM-D3
POWER UNIT 1: NPM-D3



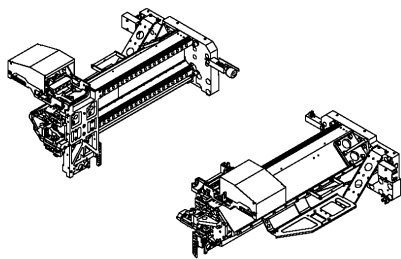

⑨ X-Axis : NPM-D3
X軸 : NPM-D3

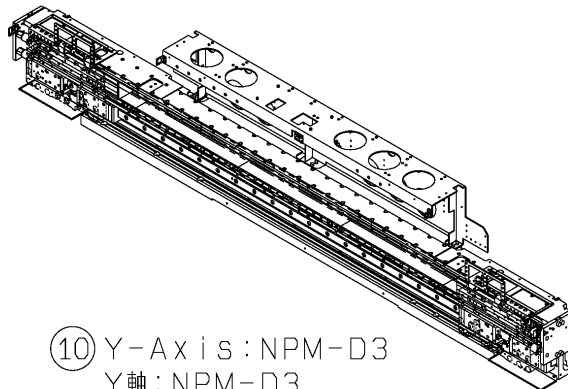

⑩ Y-Axis : NPM-D3
Y軸 : NPM-D3

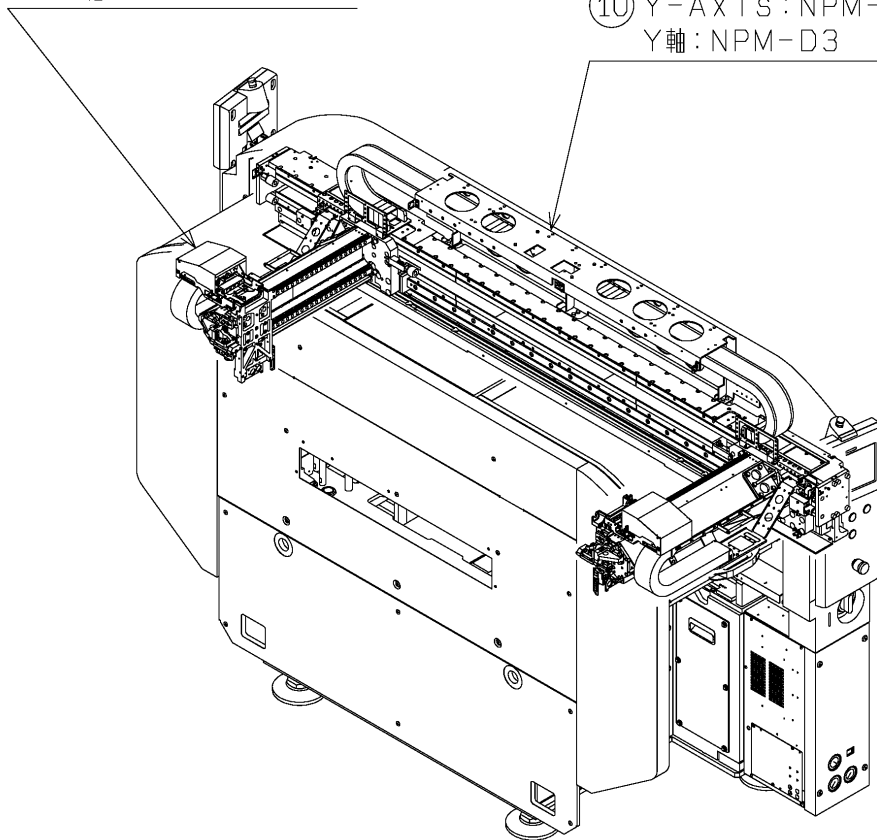

⑪ Label (X-Axis) : NPM-D3
銘板・警告ラベル (X軸) : NPM-D3

⑫ Label (Y-Axis) : NPM-D3
銘板・警告ラベル (Y軸) : NPM-D3

⑬ XY-Axis Front Side Wiring : NPM-D3
XY軸F側配線 : NPM-D3

⑭ XY-Axis Rear Side Wiring : NPM-D3
XY軸R側配線 : NPM-D3

⑮ XY-Axis (H) : NPM-D3
XY軸制御 : NPM-D3



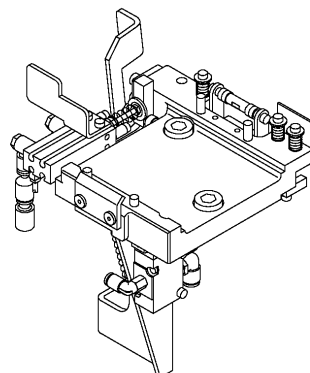

⑮ Head Option Driving Unit:NPM-D3
ヘッドオプション駆動ユニット:NPM-D3

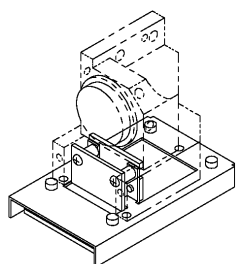
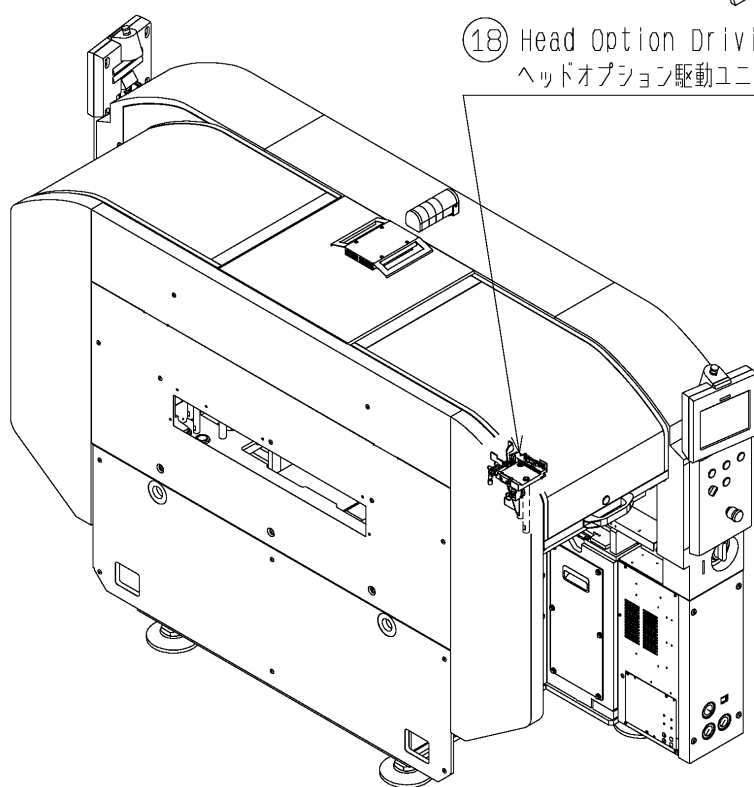

⑰ LED Lighting Unit:NPM
ヘッドカメラLED照明:NPM

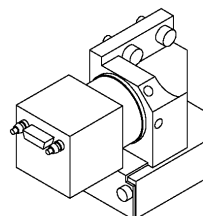

⑯ Head Camera:NPM
ヘッドカメラ:NPM



KIT LIST キットリスト	3
--------------------	---

[illegible]

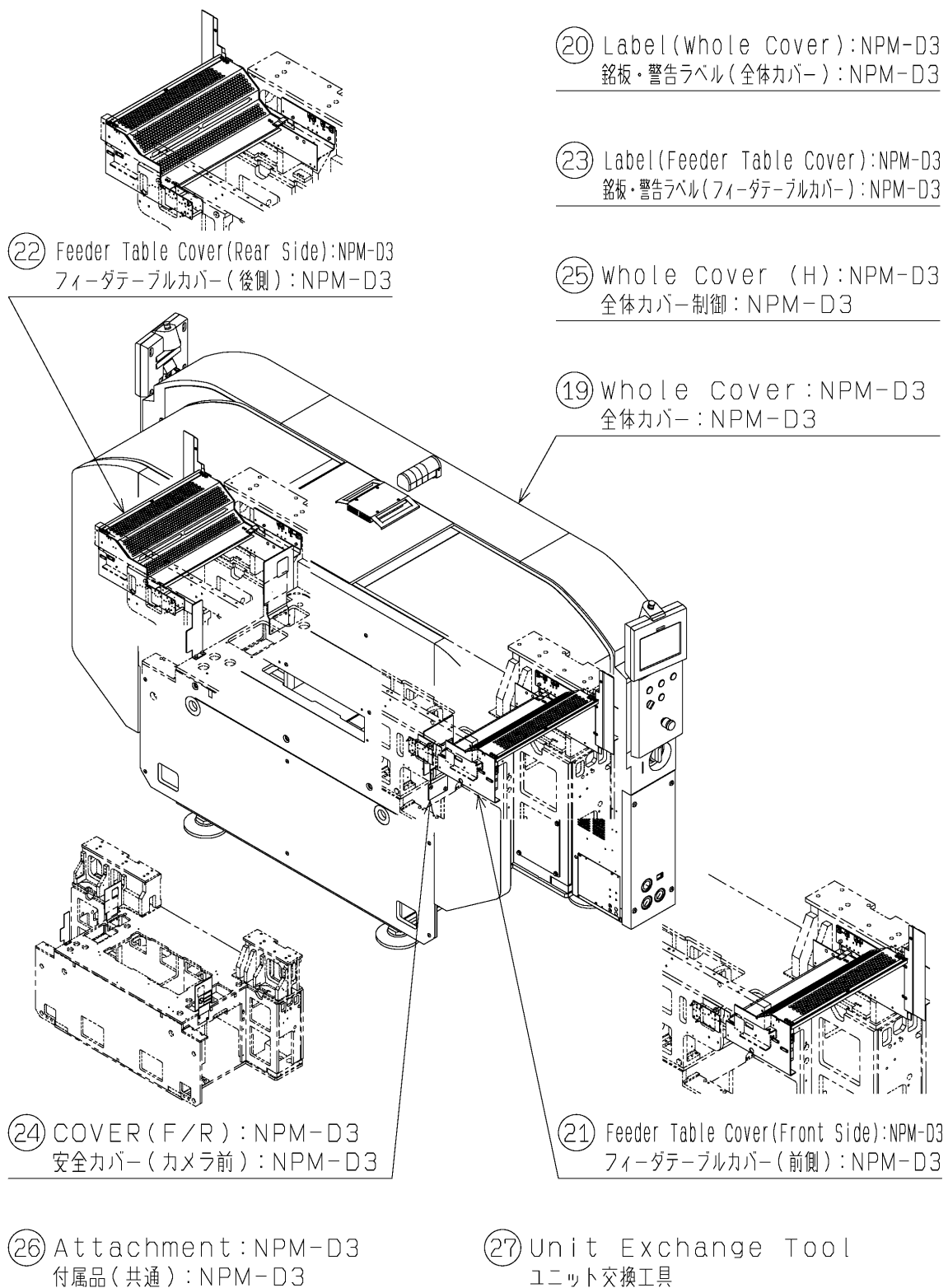

キットリスト

4

[illegible]

PARTS LAYOUT パーツレイアウト	Kit No. キット品番	N610160755AA	Section No. セクションNo.
	Kit Name キット名称	Main Body:NPM-D3 本体部:NPM-D3	1-A

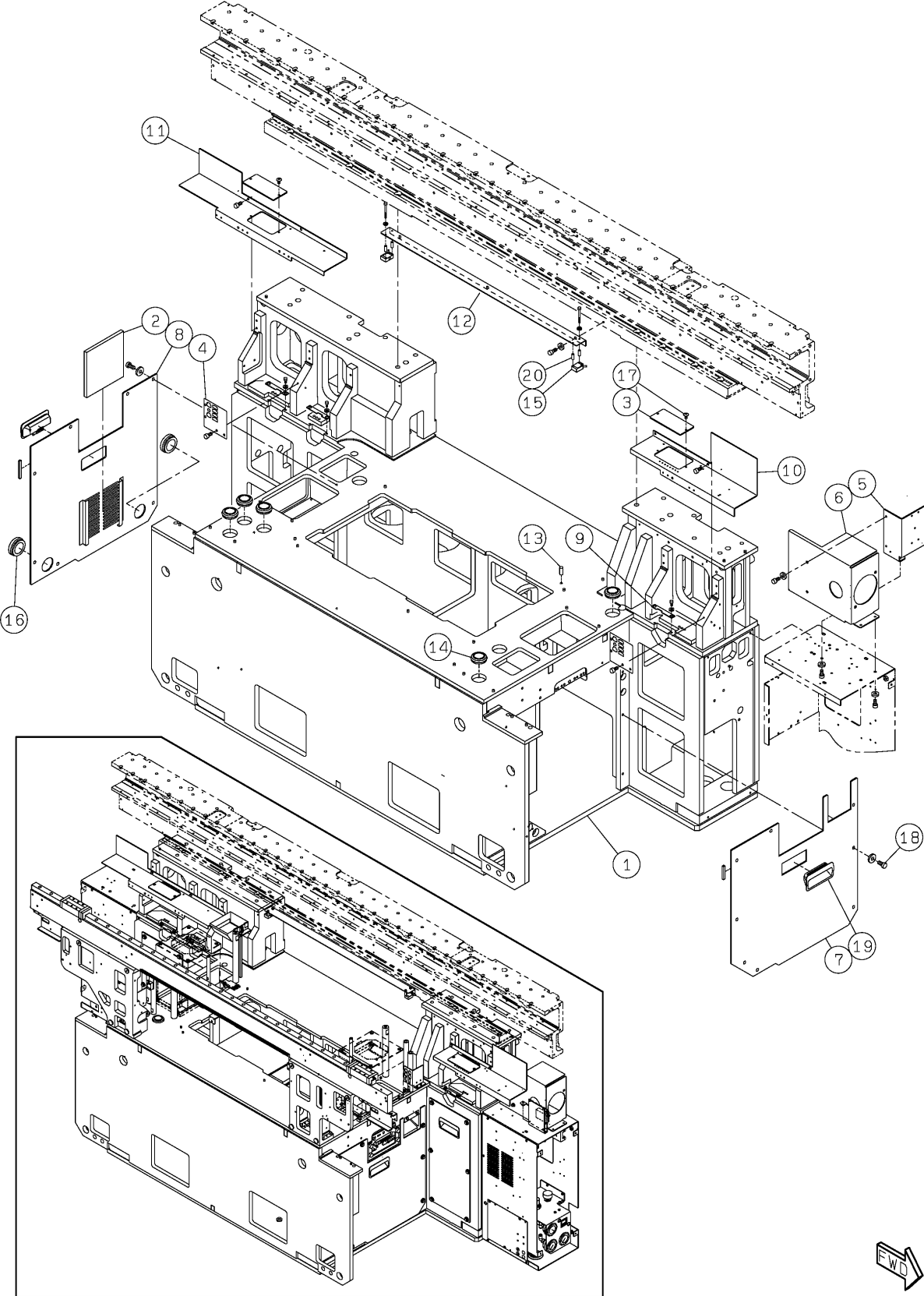

<div> PARTS LAYOUT </div> <div> パーツレイアウト </div>	<div> Kit No. キット品番 </div>	<div> N610160755AA </div>	<div> Section No. セクションNo. </div>
	<div> Kit Name キット名称 </div>	<div> Main Body:NPM-D3 本体部:NPM-D3 </div>	<div> 1-B </div>

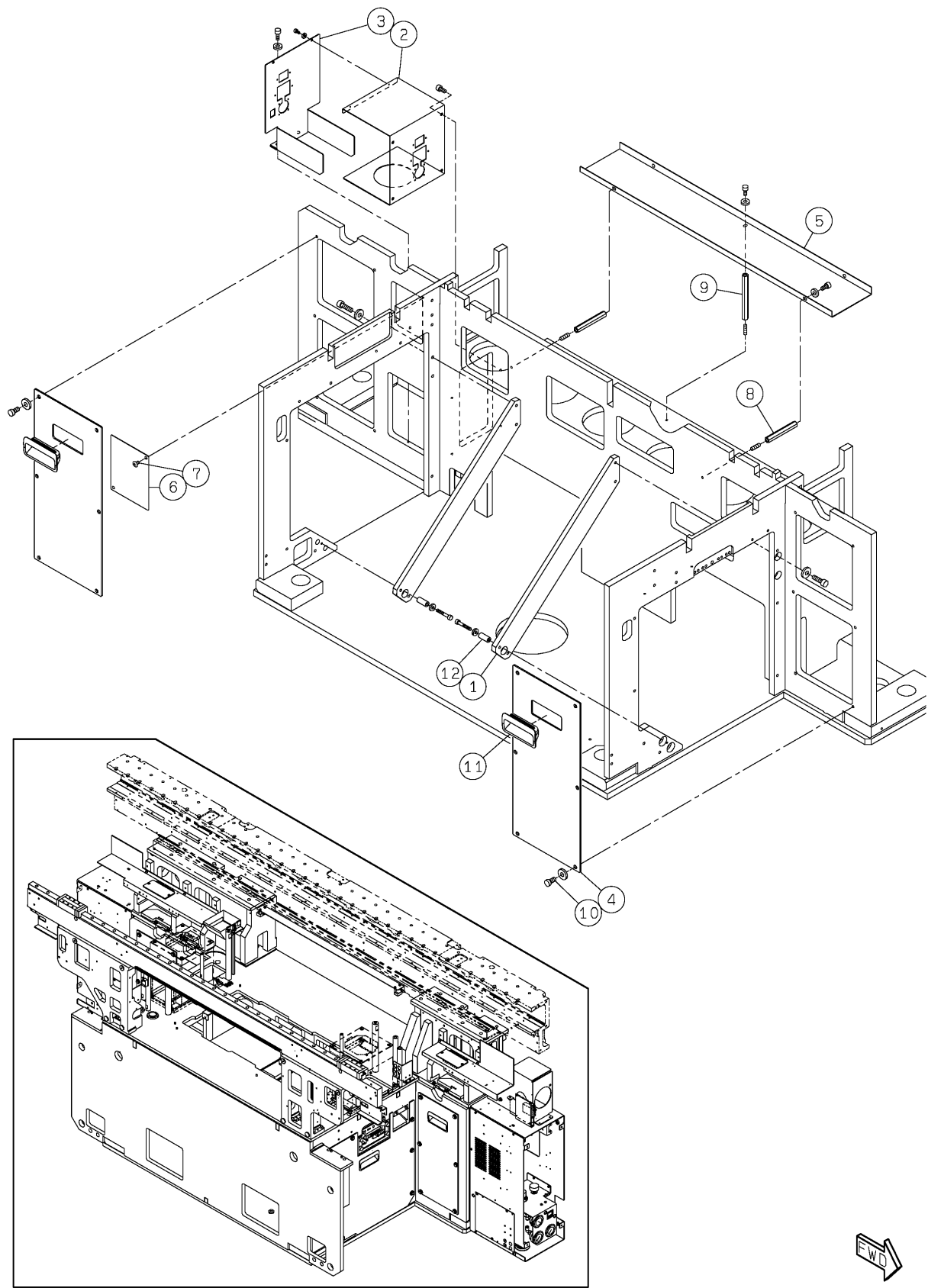

PARTS LAYOUT パーツレイアウト	Kit No. キット品番	N610160755AA	Section No. セクションNo.
	Kit Name キット名称	Main Body:NPM-D3 本体部:NPM-D3	1-C

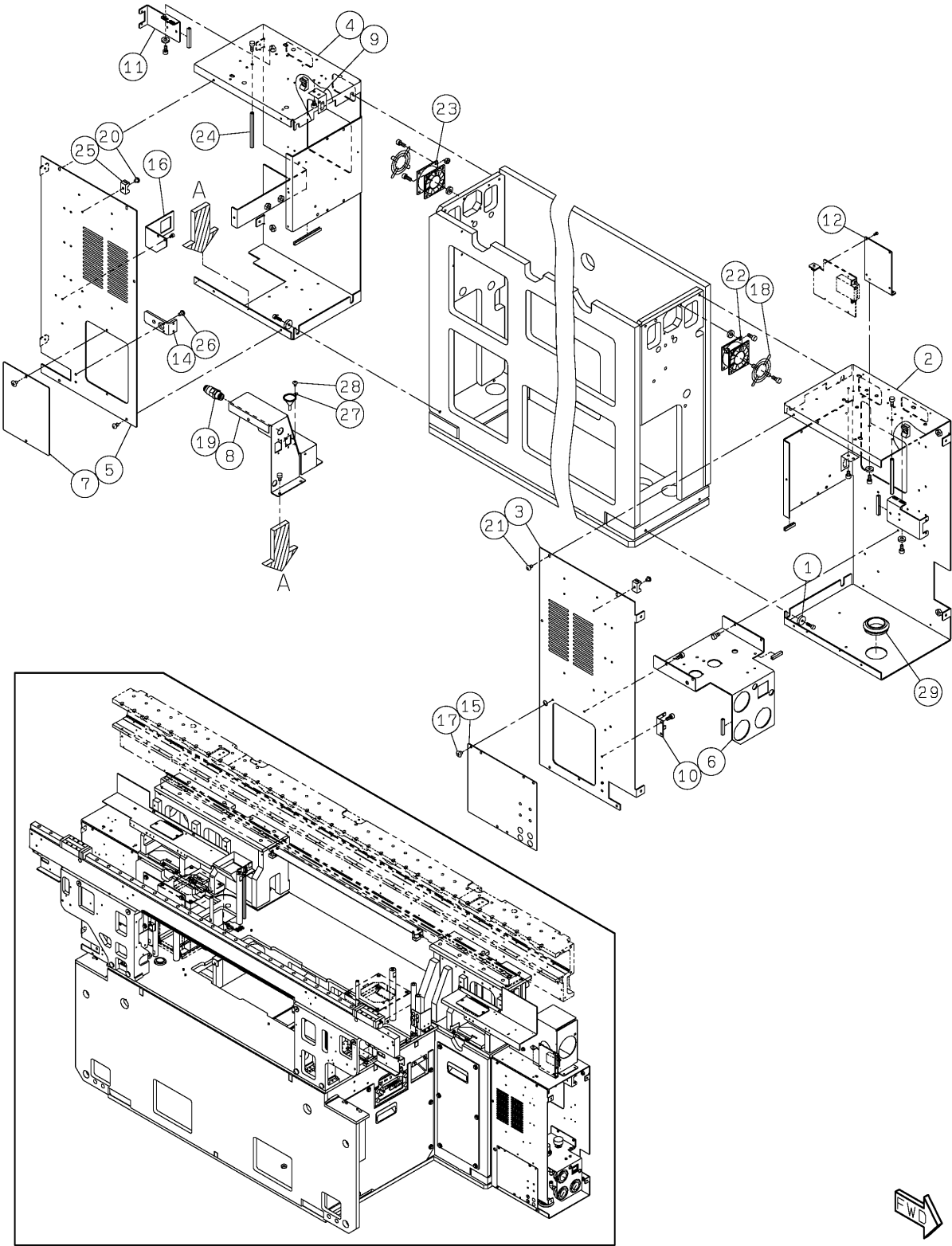

PARTS LAYOUT パーツレイアウト	Kit No. キット品番	N610160755AA	Section No. セクションNo.
	Kit Name キット名称	Main Body:NPM-D3 本体部:NPM-D3	1-D

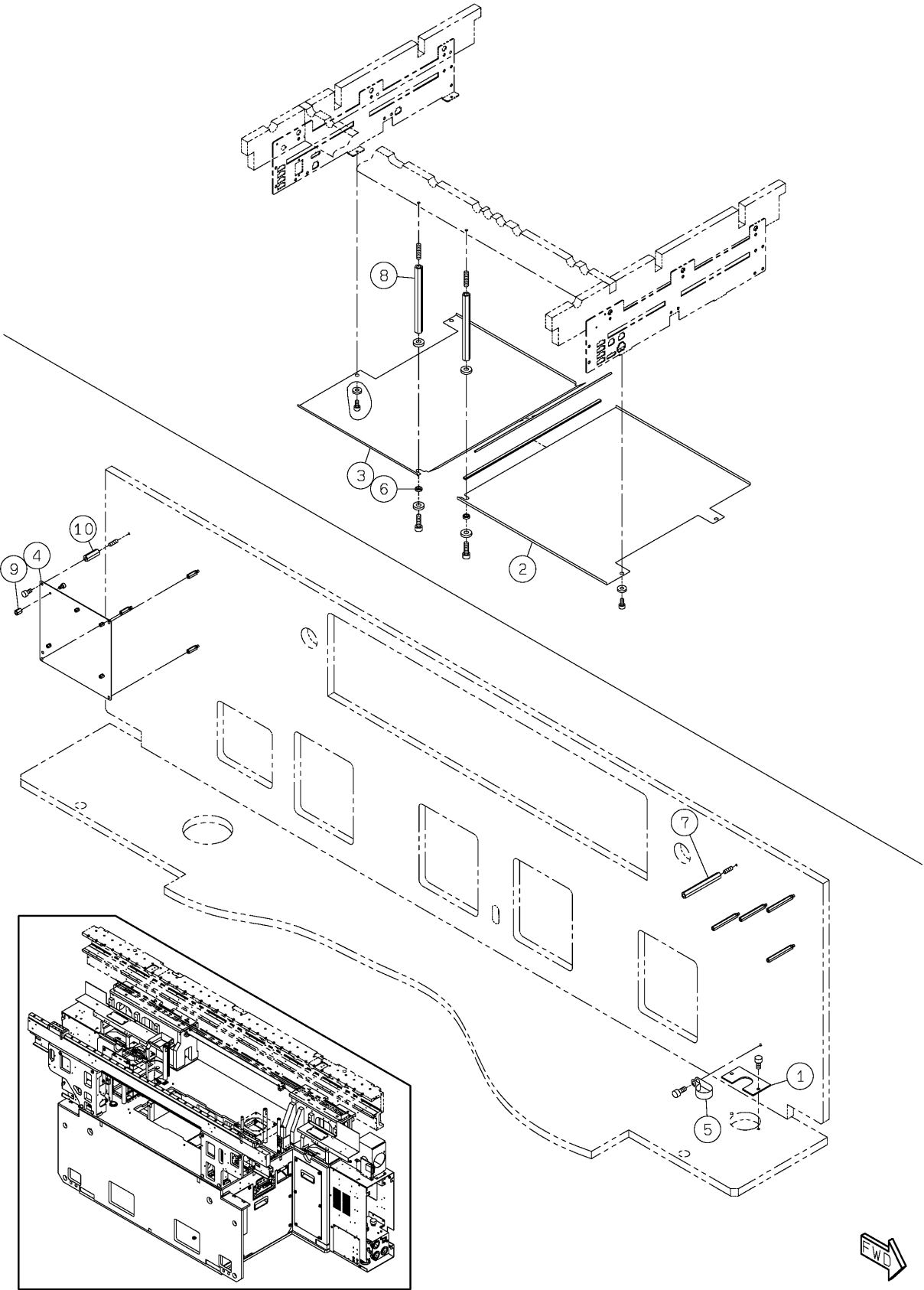

PARTS LAYOUT パーツレイアウト	Kit No. キット品番	N610160755AA	Section No. セクションNo.
	Kit Name キット名称	Main Body:NPM-D3 本体部:NPM-D3	1-E

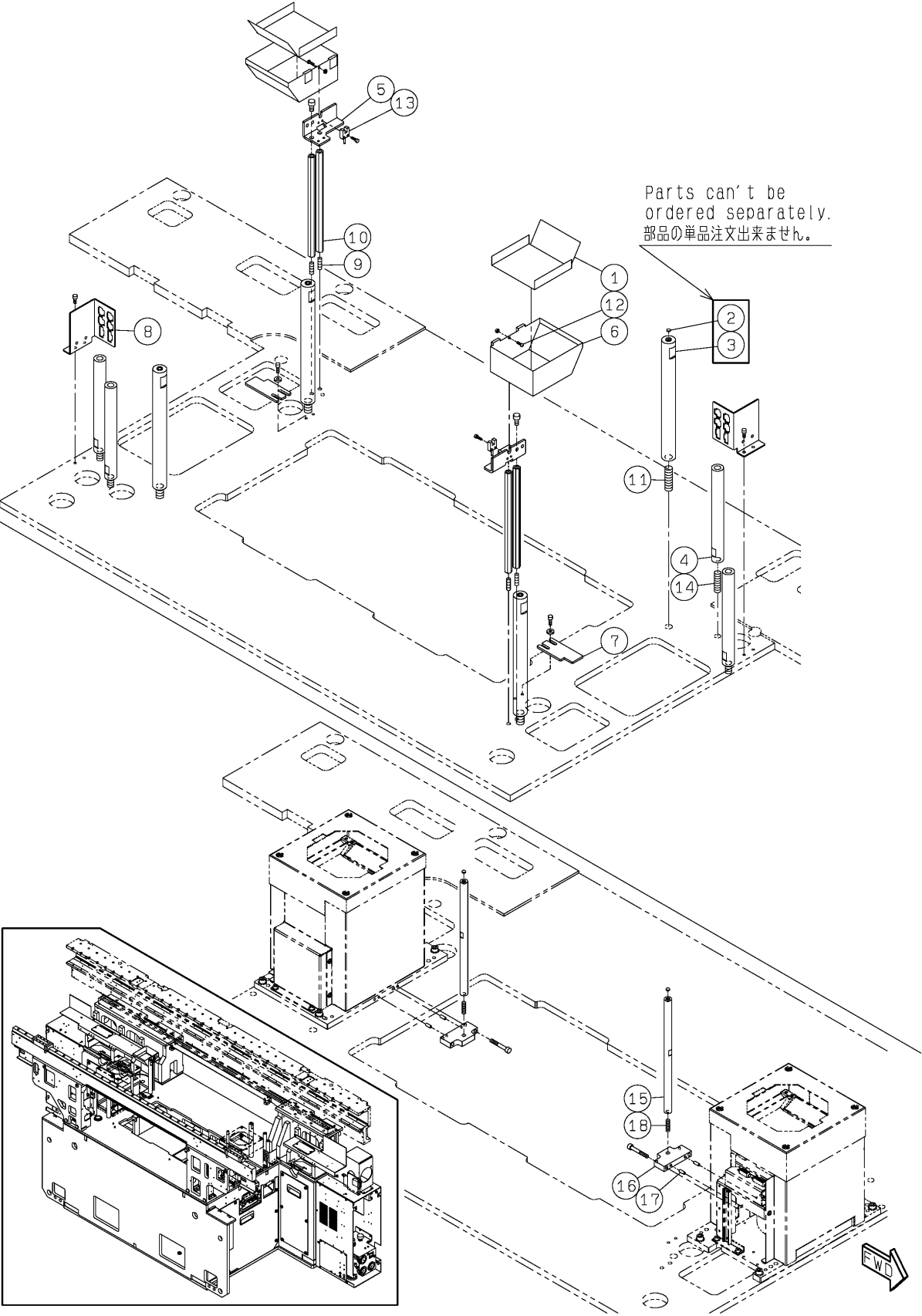

PARTS LAYOUT パーツレイアウト	Kit No. キット品番	N610160755AA	Section No. セクションNo.
	Kit Name キット名称	Main Body:NPM-D3 本体部:NPM-D3	1-F

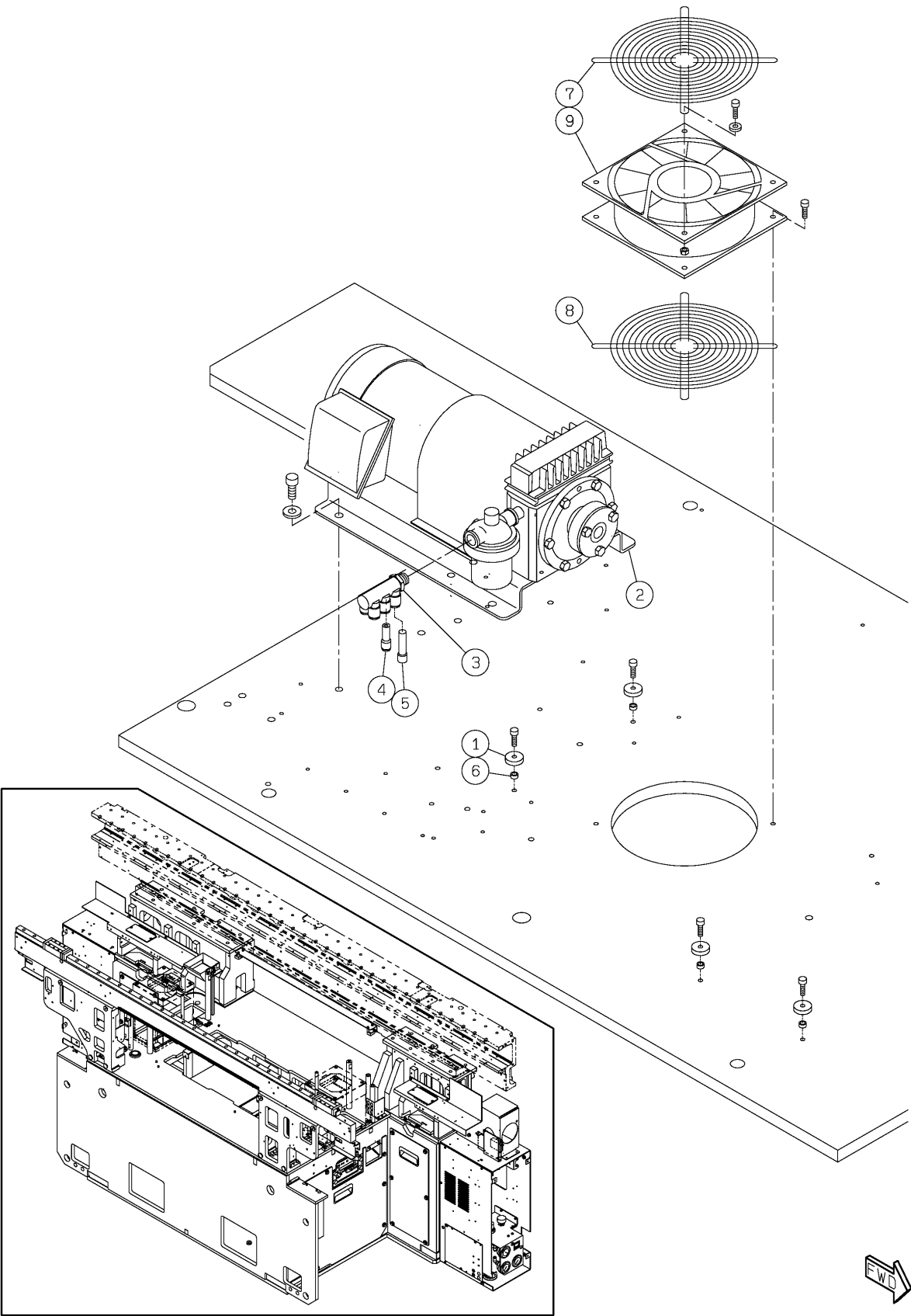

PARTS LAYOUT パーツレイアウト	Kit No. キット品番	N610160755AA	Section No. セクションNo.
	Kit Name キット名称	Main Body:NPM-D3 本体部:NPM-D3	1-G

Ref. No. 6, 12

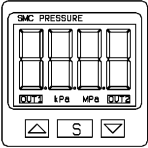

N510061579AA
(ZSE30AF-C6L-N-MA1Y)
N510061333AA
(ISE30A-C4H-N-MBY)

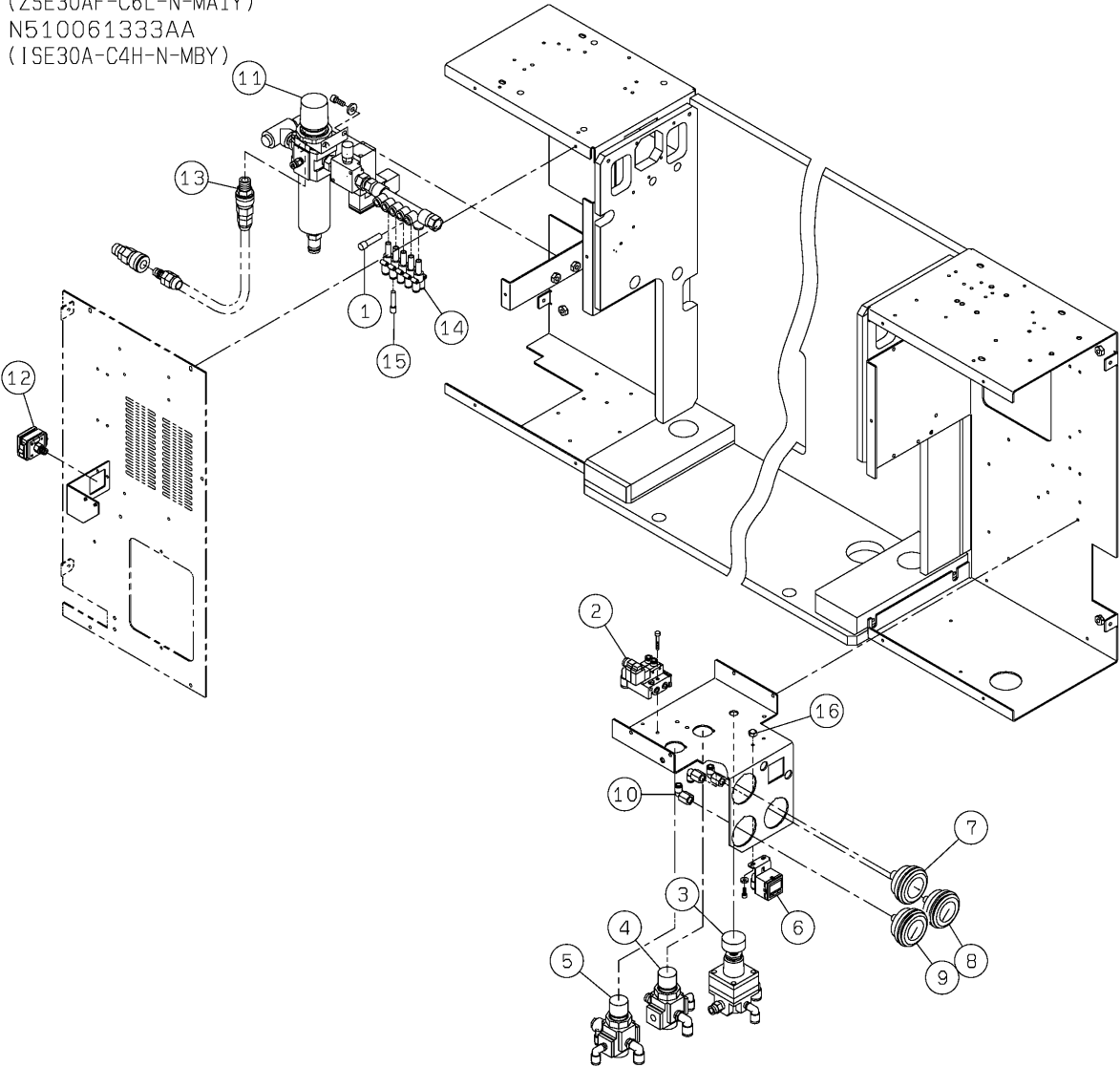

PARTS LAYOUT パーツレイアウト	Kit No. キット品番	N610160755AA	Section No. セクションNo.
	Kit Name キット名称	Main Body:NPM-D3 本体部:NPM-D3	1-H

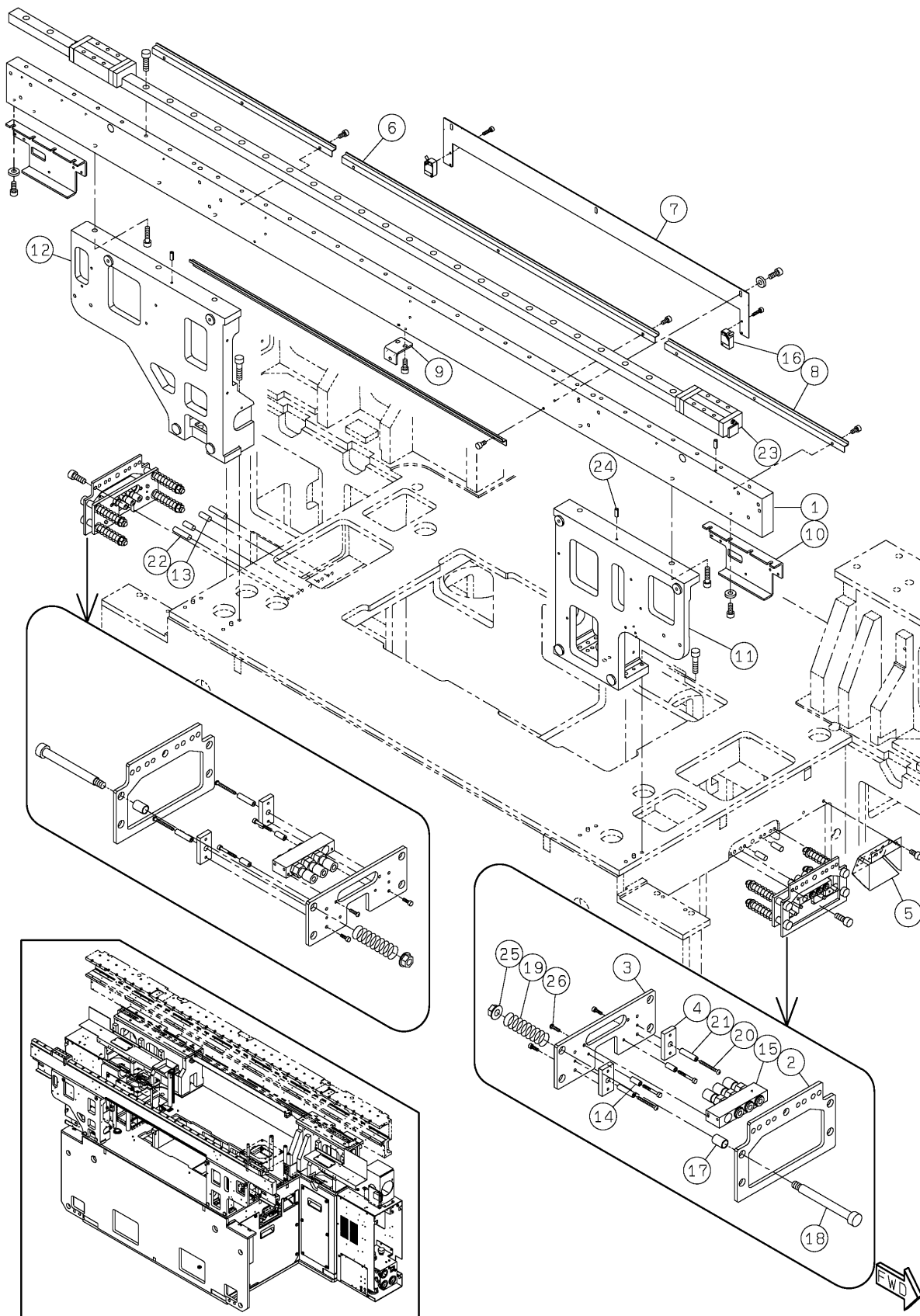

PARTS LAYOUT パーツレイアウト	Kit No. キット品番	N610165986AA	Section No. セクションNo.
	Kit Name キット名称	ADJUST BOLT(M42) アジャストボルト部(M42)	2

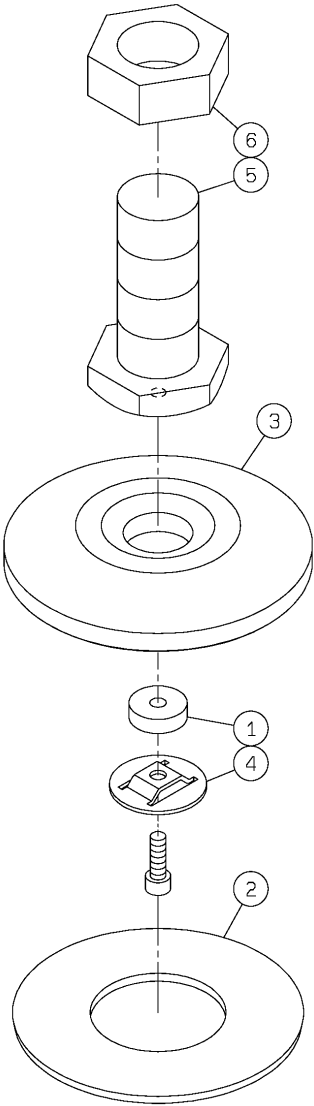
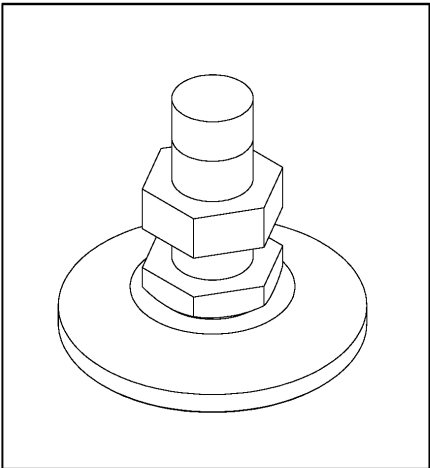

PARTS LAYOUT パーツレイアウト	Kit No. キット品番	N610162269AA	Section No. セクションNo.
	Kit Name キット名称	Label(Main Body):NPM-D3 銘板・警告ラベル(本体部):NPM-D3	3

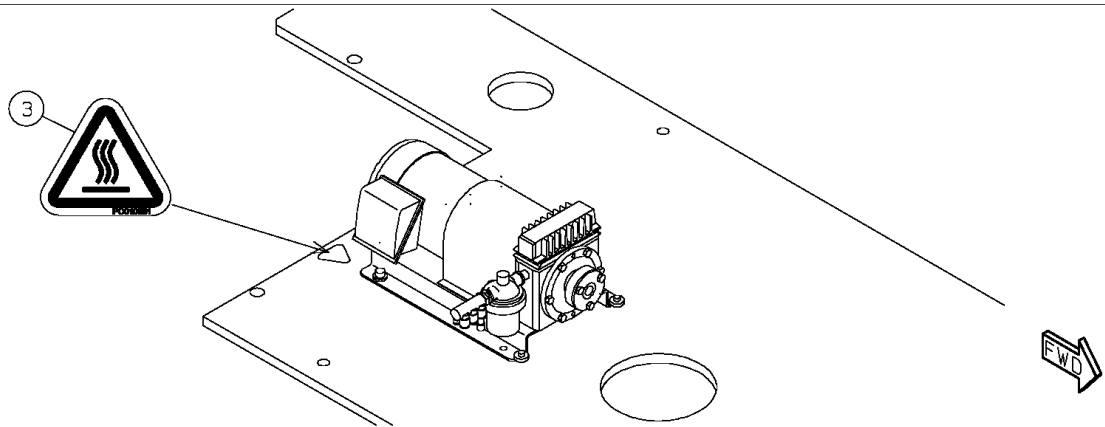
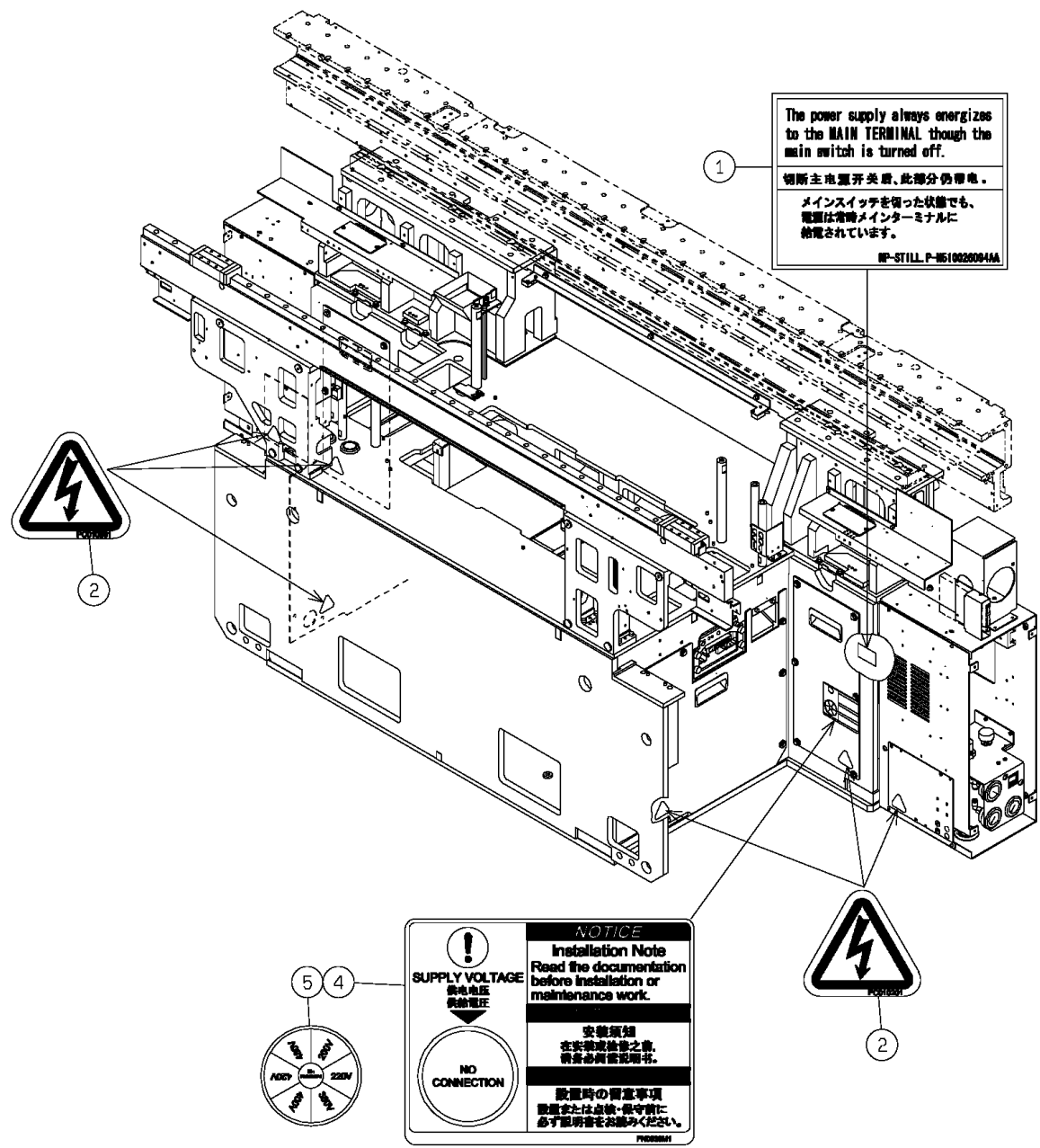

PARTS LAYOUT パーツレイアウト	Kit No. キット品番	N610157832AA	Section No. セクションNo.
	Kit Name キット名称	Main Body (H):NPM-D3 本体部制御:NPM-D3	4

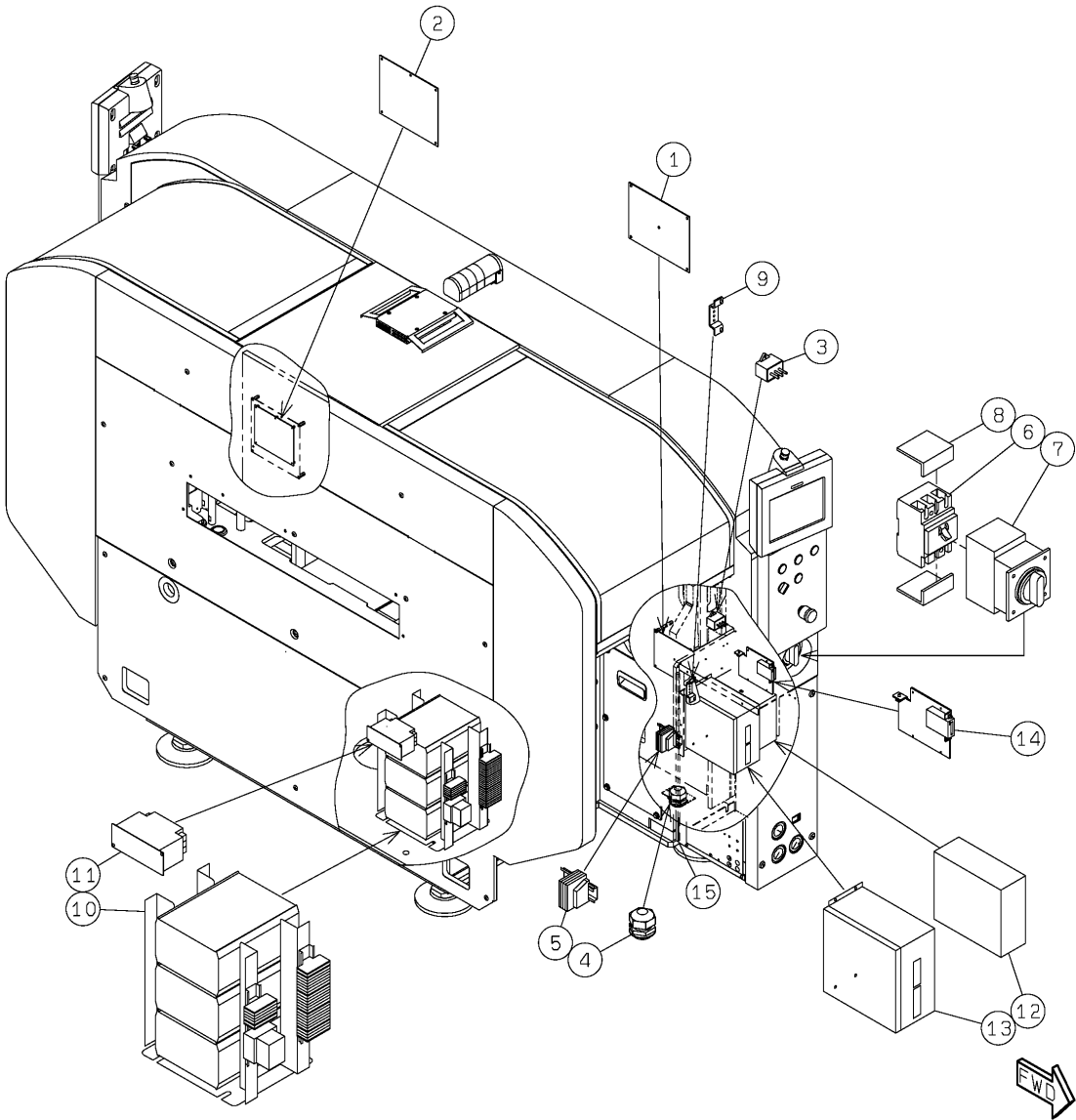
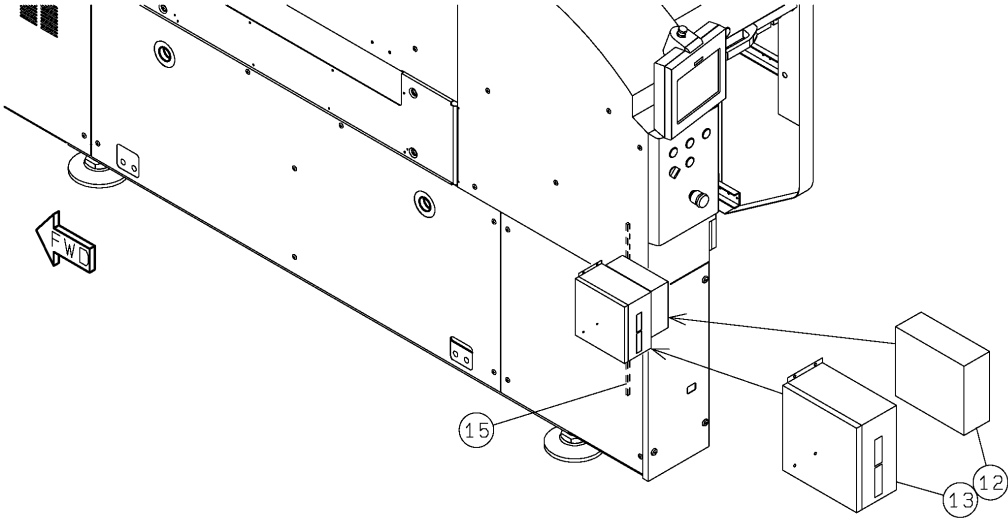

<div> PARTS LAYOUT </div> <div> パーツレイアウト </div>	<div>Kit No.</div> <div>キット品番</div>	<div>N610073583AC</div>	<div>Section No.</div> <div>セクションNo.</div>
	<div>Kit Name</div> <div>キット名称</div>	<div>CPU BOX & Wiring:NPM</div> <div>CPU BOX&配線:NPM</div>	<div>5</div>

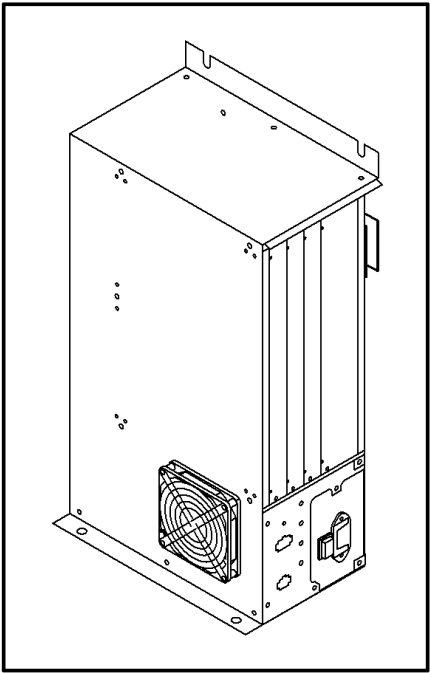
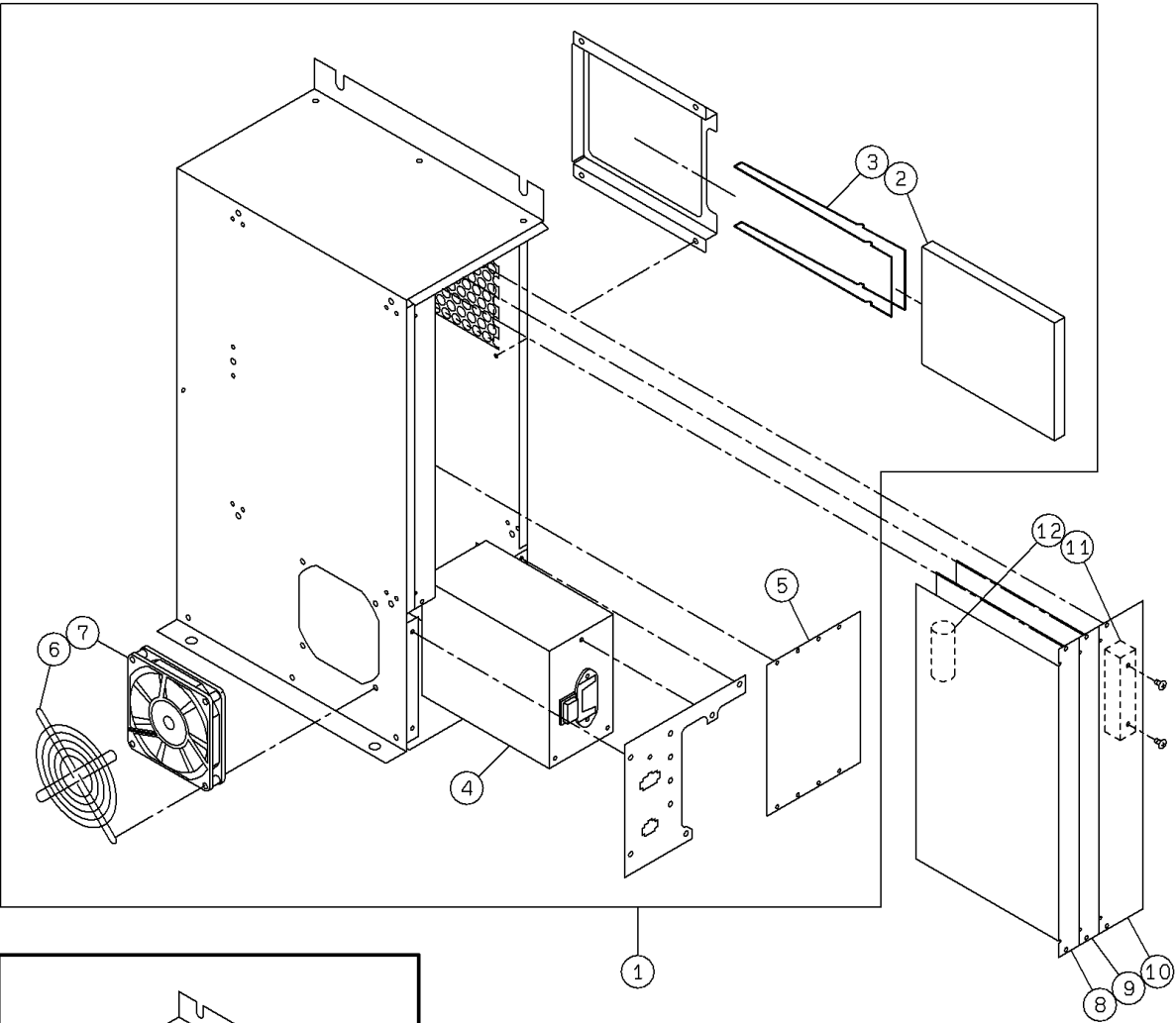

PARTS LAYOUT パーツレイアウト	Kit No. キット品番	N610161320AA	Section No. セクションNo.
	Kit Name キット名称	POWER UNIT 1:NPM-D3 POWER UNIT 1:NPM-D3	6

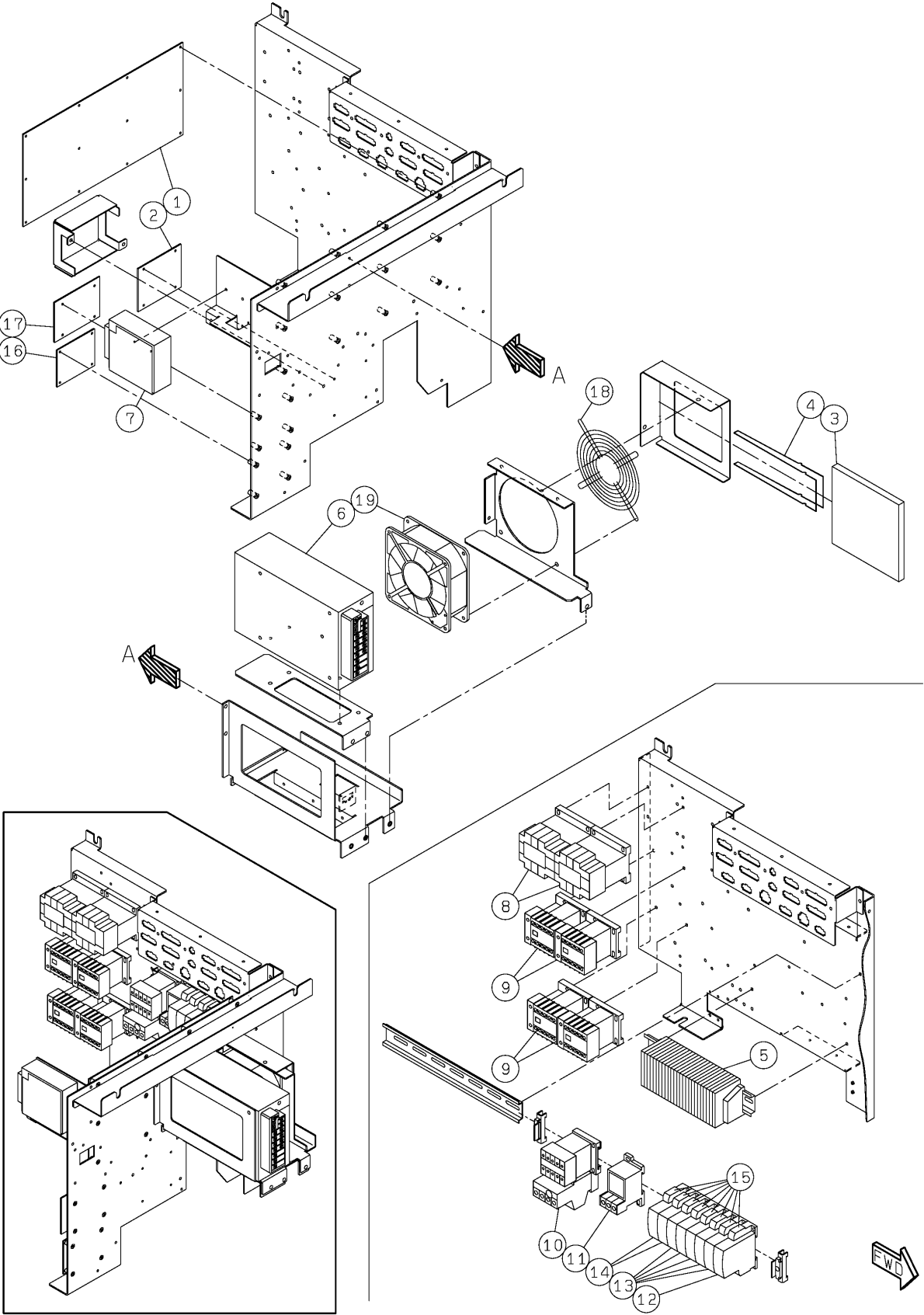

PARTS LAYOUT パーツレイアウト	Kit No. キット品番	N610161321AA	Section No. セクションNo.
	Kit Name キット名称	POWER UNIT 2:NPM-D3 POWER UNIT 2:NPM-D3	7

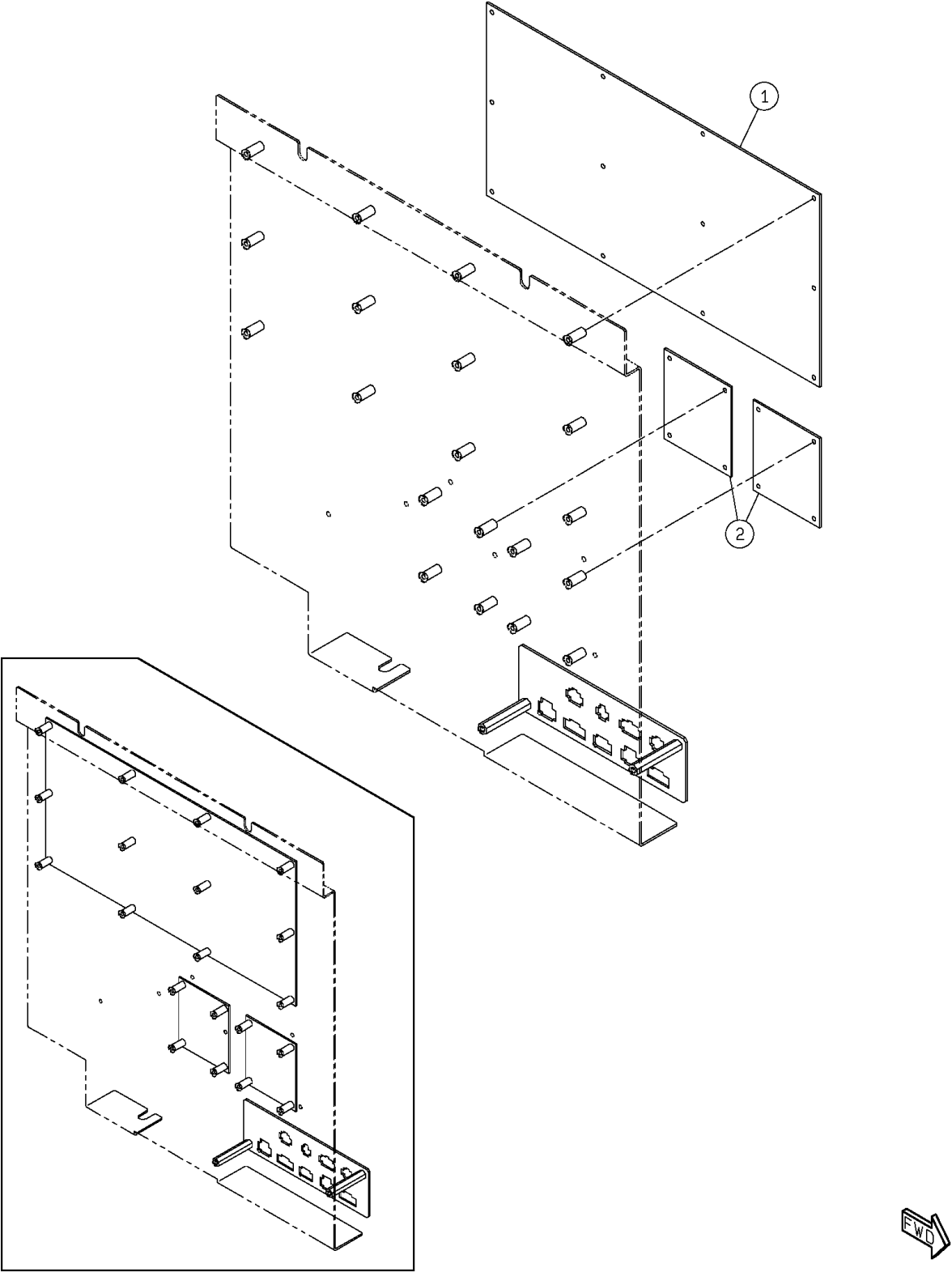

PARTS LAYOUT パーツレイアウト	Kit No. キット品番	N610161322AA	Section No. セクションNo.
	Kit Name キット名称	Operation Parts (H):NPM-D3 操作部制御:NPM-D3	8

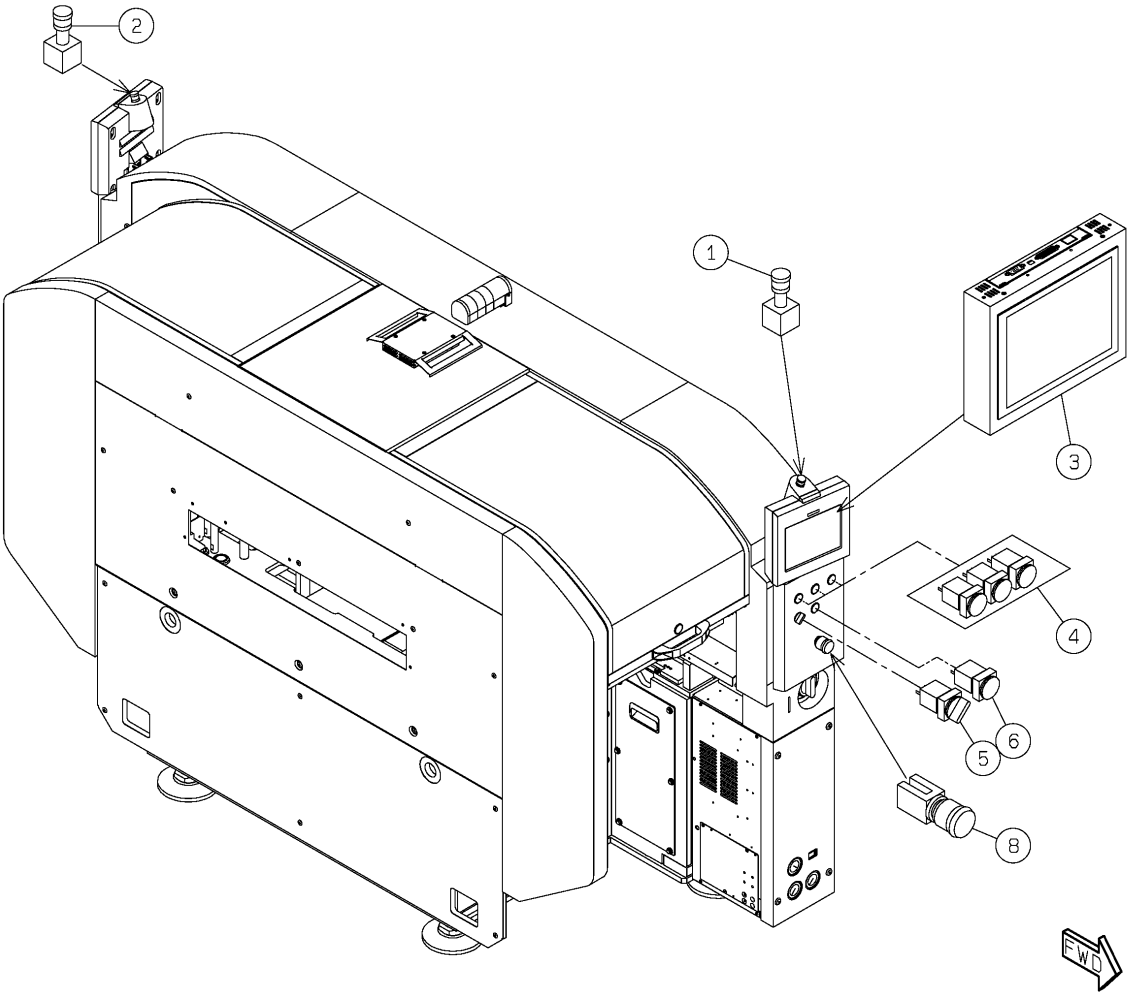
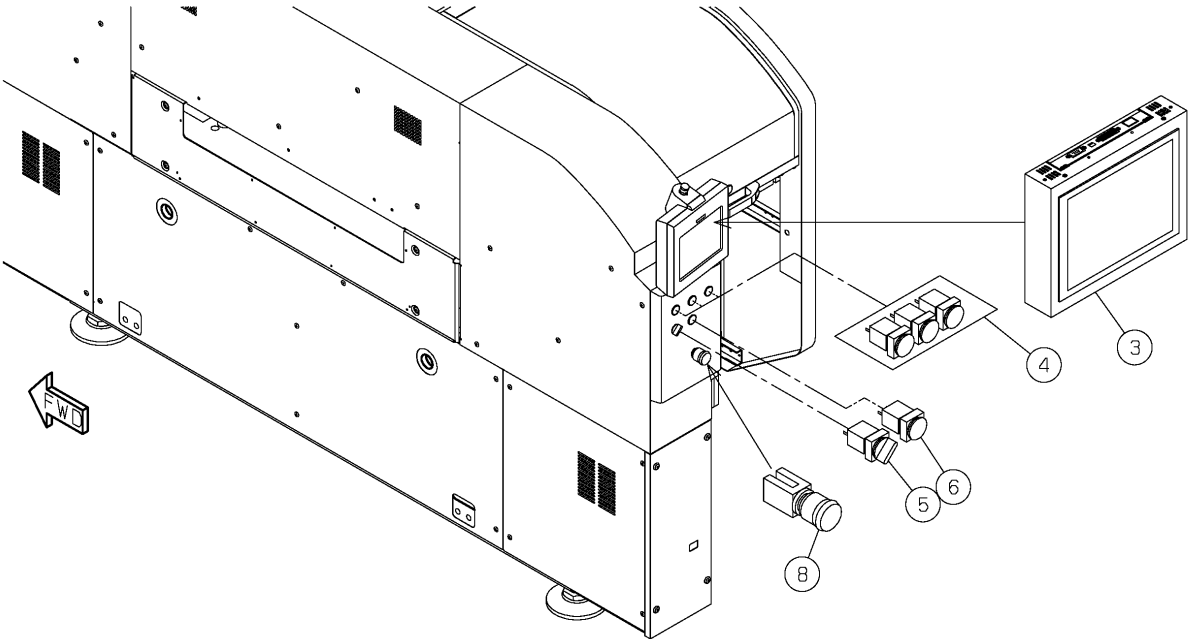

PARTS LAYOUT パーツレイアウト	Kit No. キット品番	N610160756AA	Section No. セクションNo.
	Kit Name キット名称	X-Axis:NPM-D3 X軸:NPM-D3	9-A

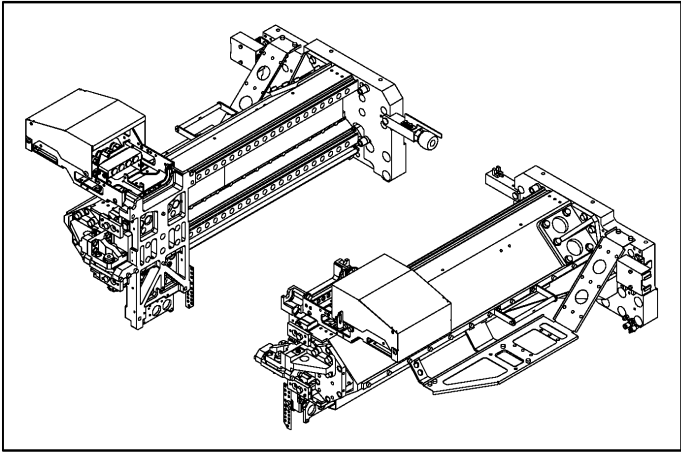
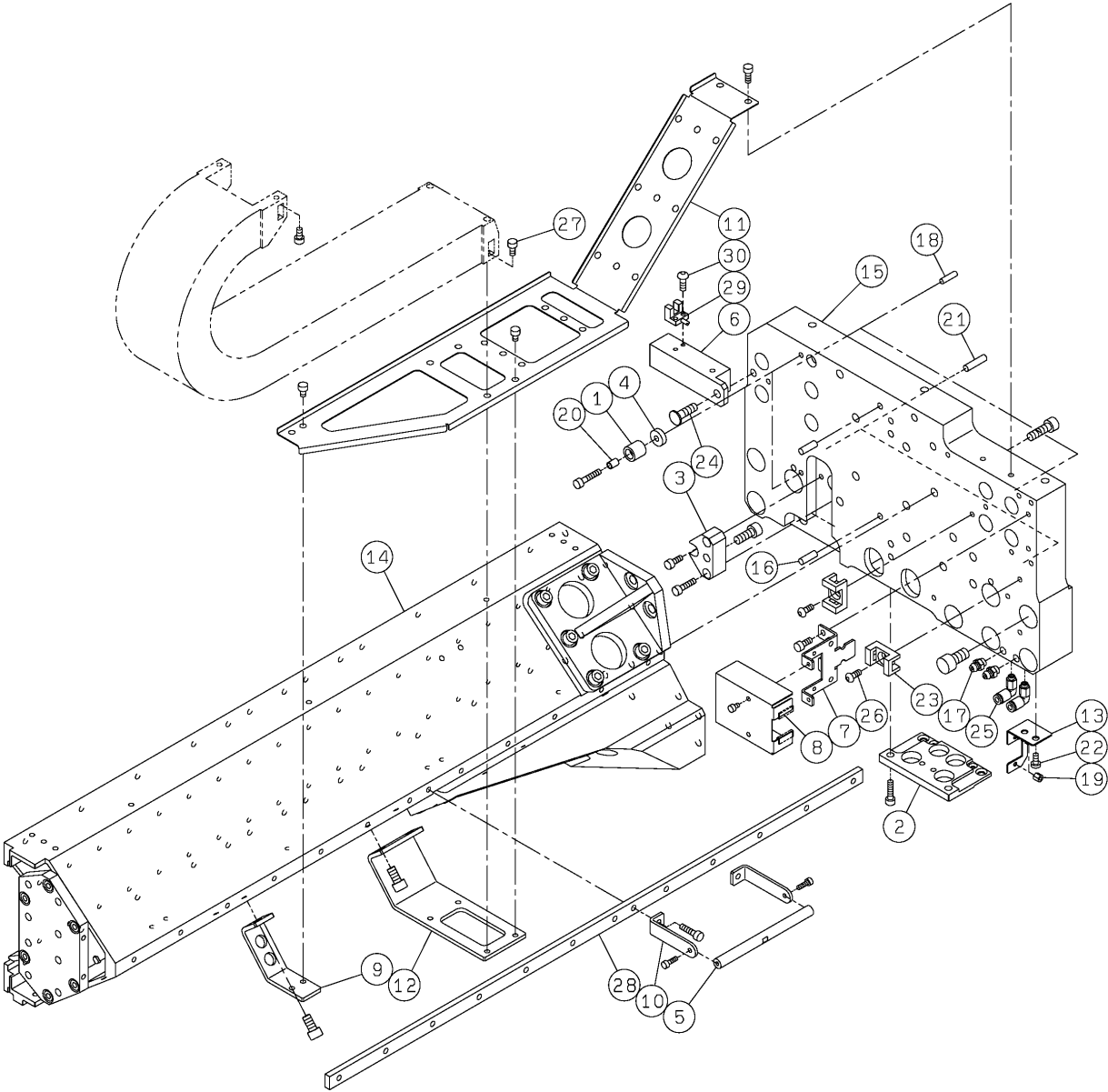

PARTS LAYOUT パーツレイアウト	Kit No. キット品番	N610160756AA	Section No. セクションNo.
	Kit Name キット名称	X-Axis:NPM-D3 X軸:NPM-D3	9-C

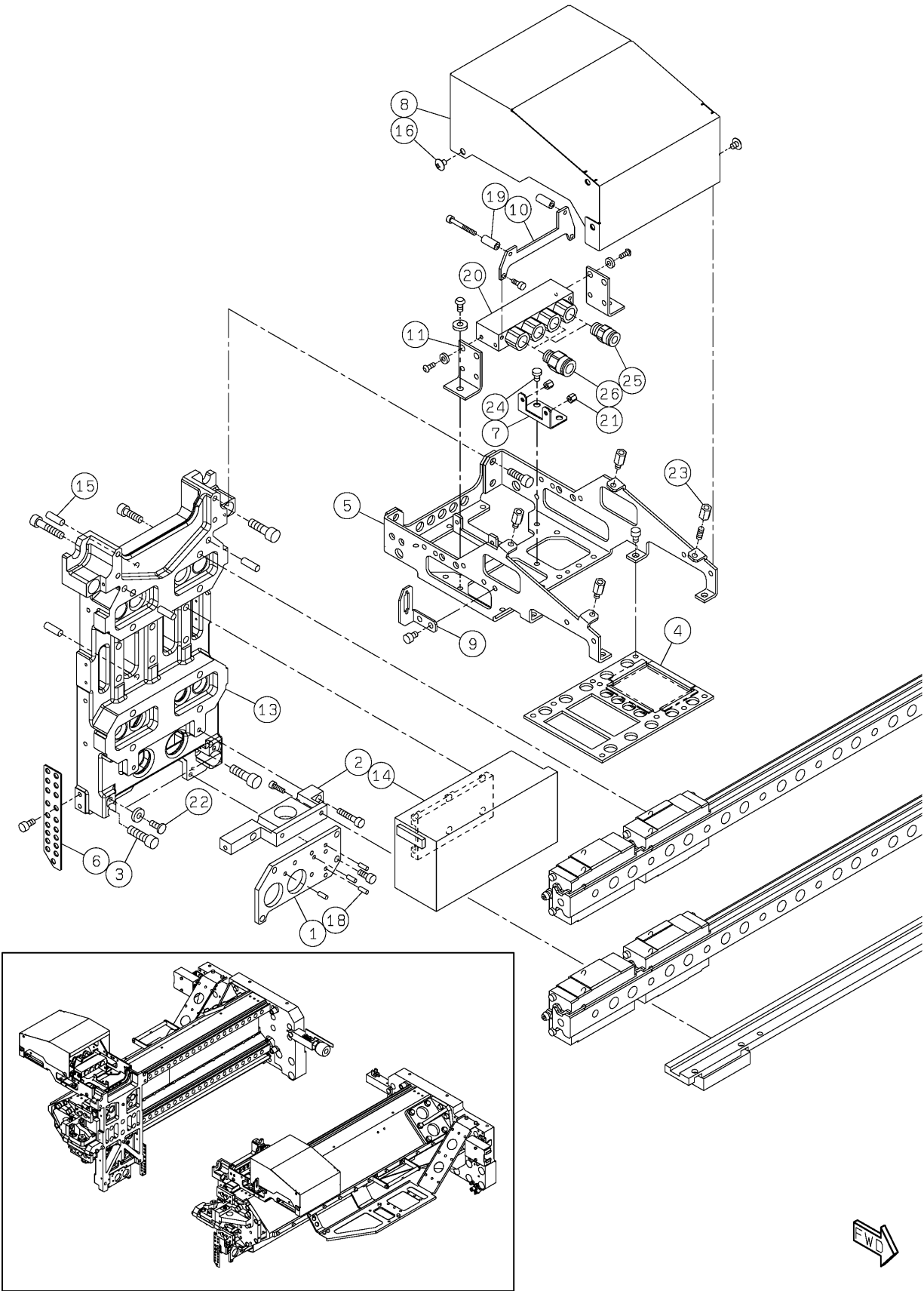

PARTS LAYOUT パーツレイアウト	Kit No. キット品番	N610160756AA	Section No. セクションNo.
	Kit Name キット名称	X-Axis:NPM-D3 X軸:NPM-D3	9-D

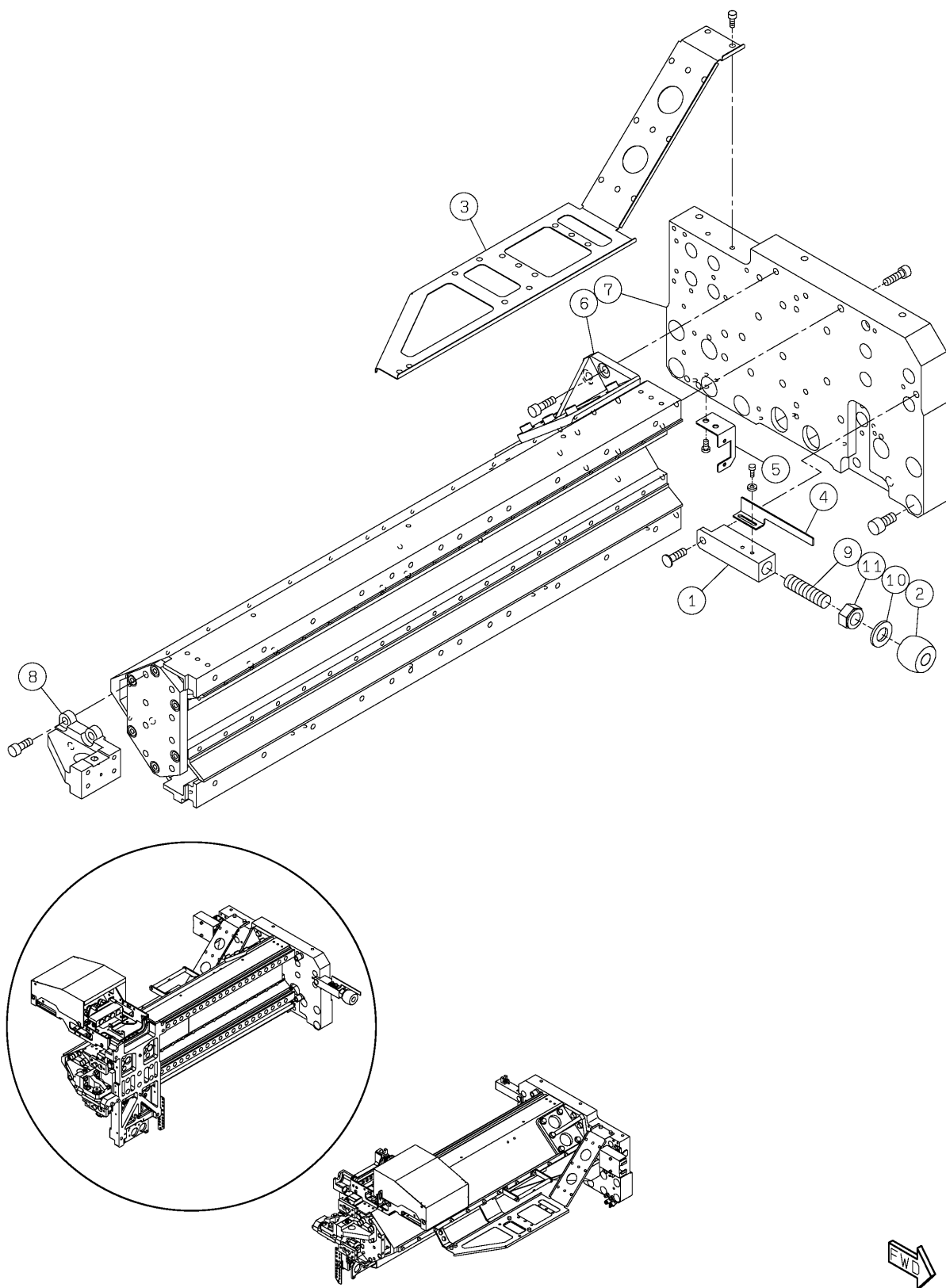

<div> PARTS LAYOUT </div> <div> パーツレイアウト </div>	<div> Kit No. キット品番 </div>	<div> N610160757AA </div>	<div> Section No. セクションNo. </div>
	<div> Kit Name キット名称 </div>	<div> Y-Axis:NPM-D3 Y軸:NPM-D3 </div>	<div> 10-A </div>

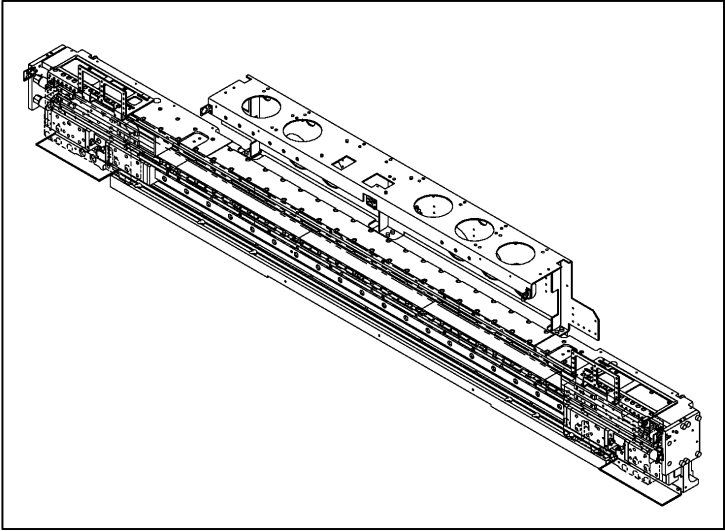
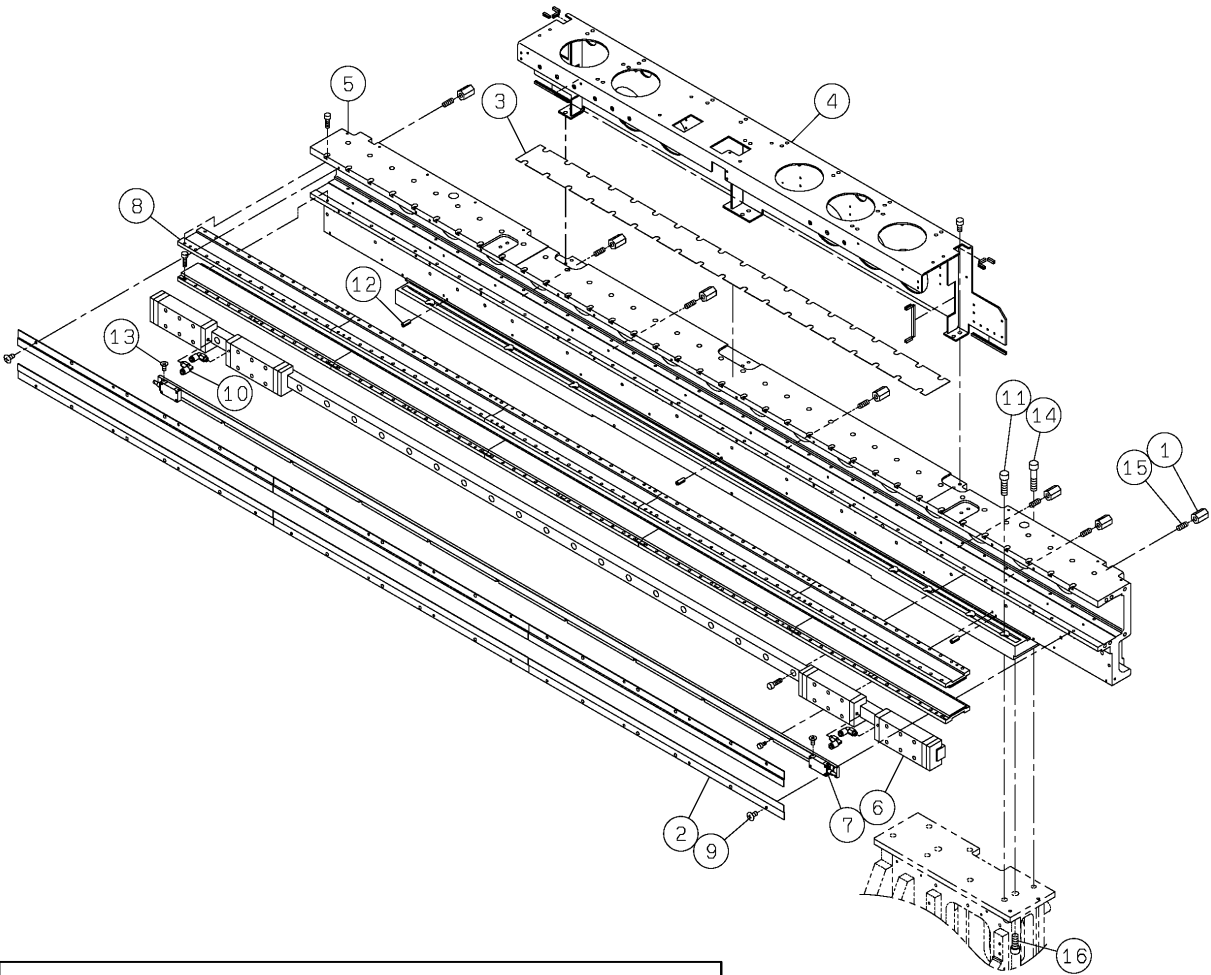

PARTS LAYOUT パーツレイアウト	Kit No. キット品番	N610160757AA	Section No. セクションNo.
	Kit Name キット名称	Y-Axis:NPM-D3 Y軸:NPM-D3	10-B

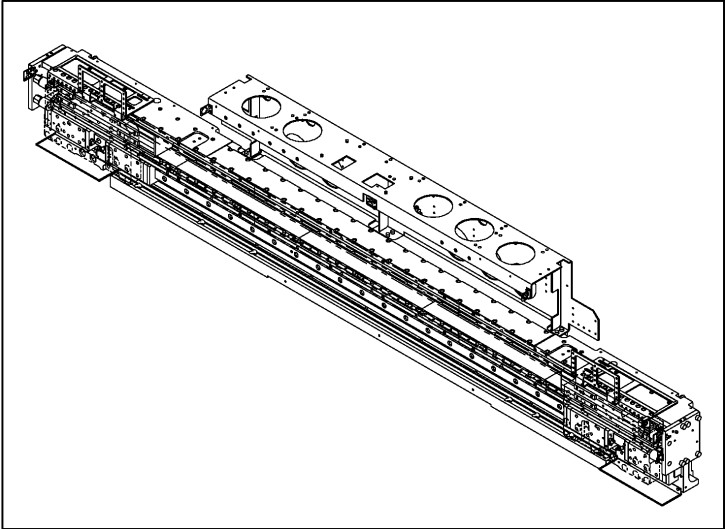
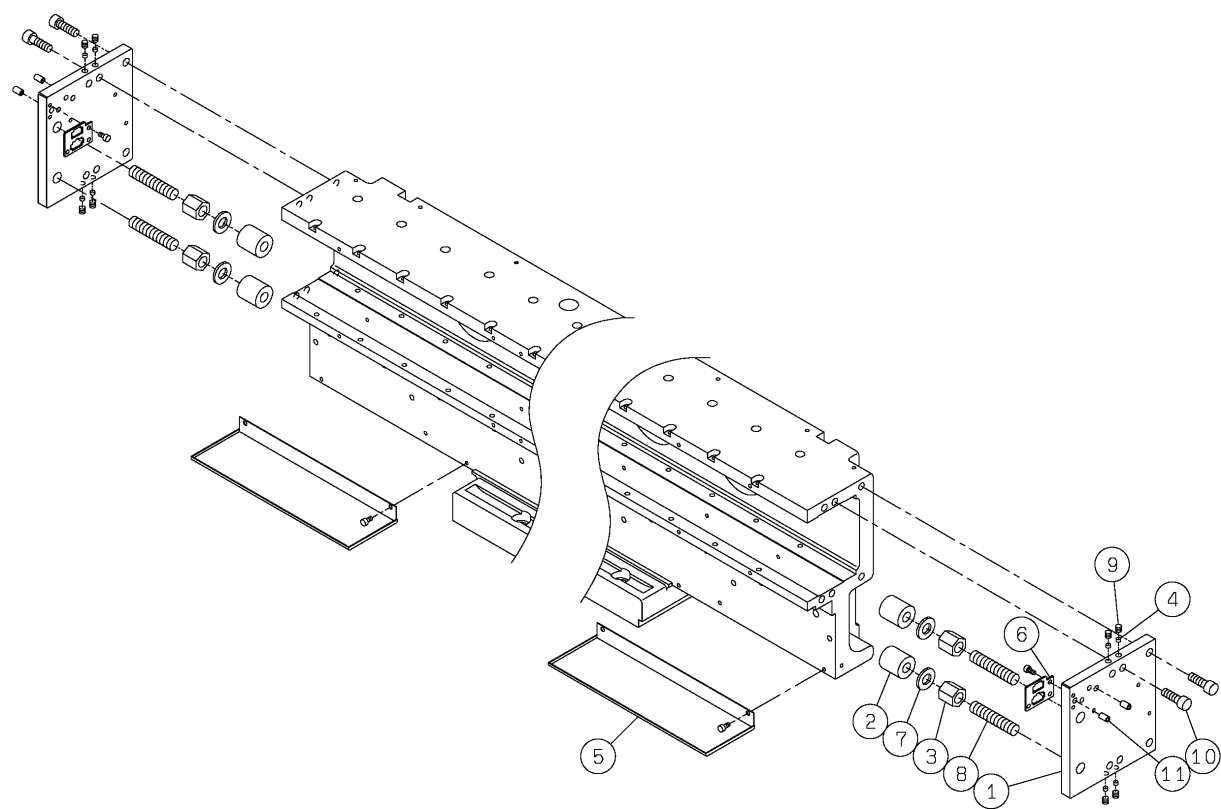

<div> PARTS LAYOUT </div> <div> パーツレイアウト </div>	<div> Kit No. キット品番 </div>	<div> N610160757AA </div>	<div> Section No. セクションNo. </div>
	<div> Kit Name キット名称 </div>	<div> Y-Axis:NPM-D3 Y軸:NPM-D3 </div>	<div> 10-C </div>

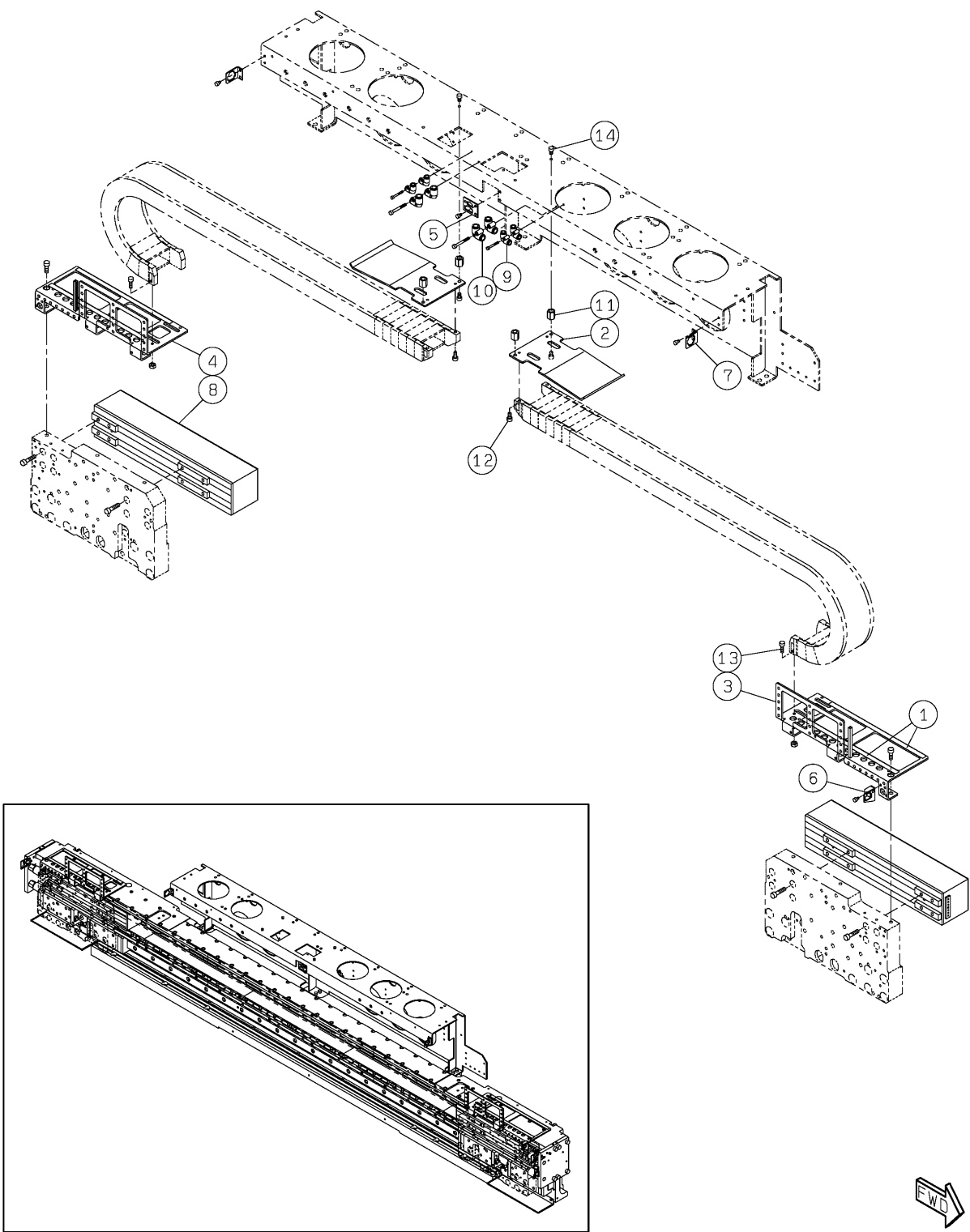

PARTS LAYOUT パーツレイアウト	Kit No. キット品番	N610162270AA	Section No. セクションNo.
	Kit Name キット名称	Label(X-Axis):NPM-D3 銘板・警告ラベル(X軸):NPM-D3	11

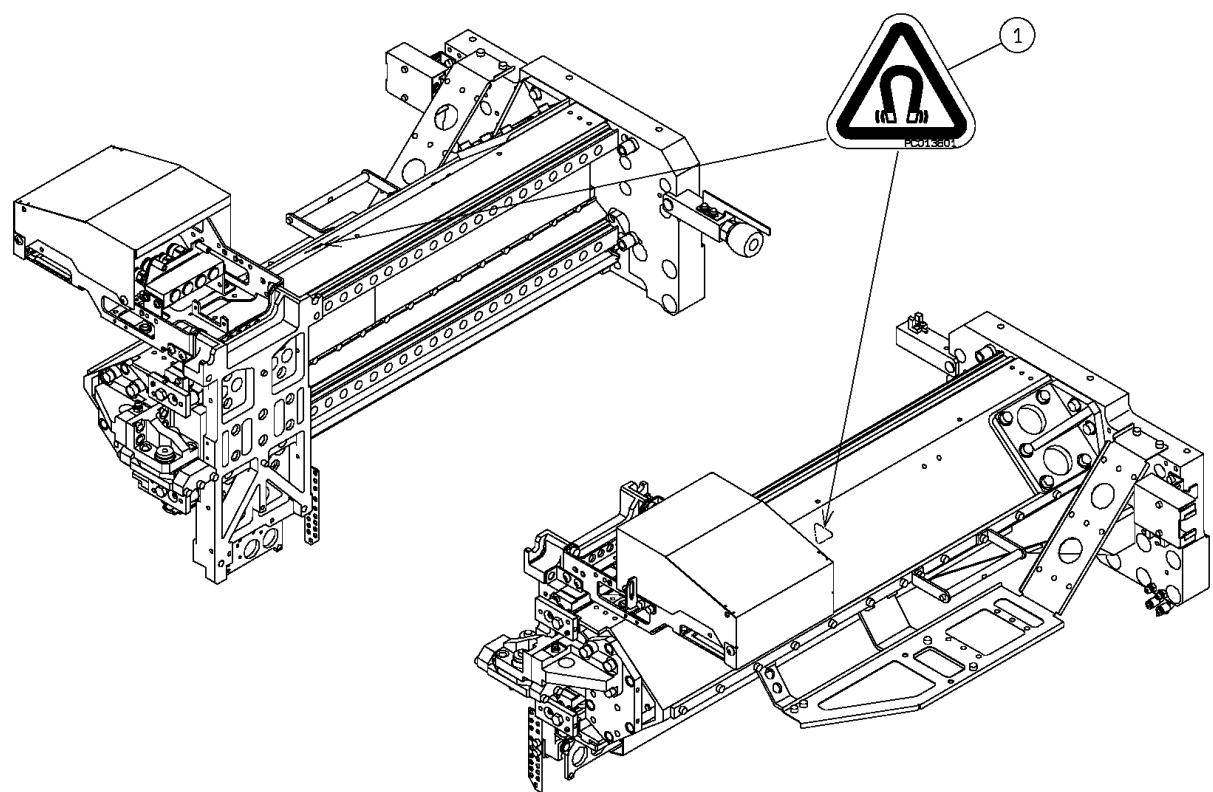

PARTS LAYOUT パーツレイアウト	Kit No. キット品番	N610162271AA	Section No. セクションNo.
	Kit Name キット名称	Label(Y-Axis):NPM-D3 銘板・警告ラベル(Y軸):NPM-D3	12

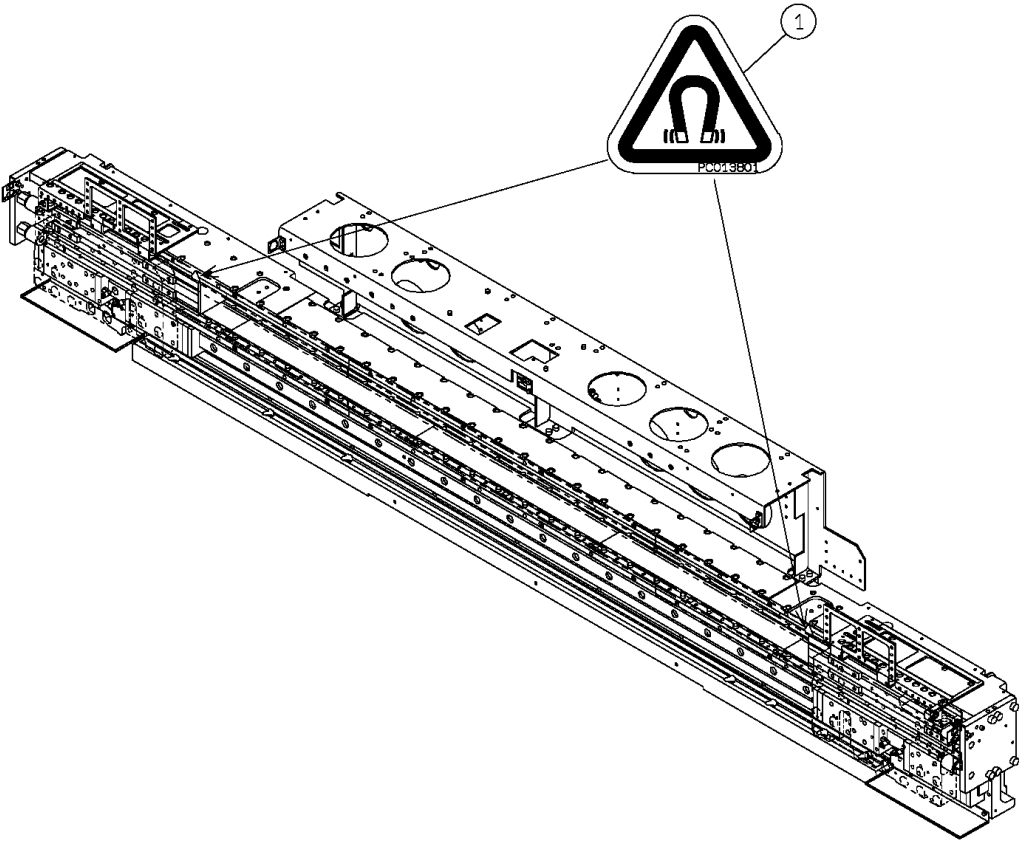

PARTS LAYOUT パーツレイアウト	Kit No. キット品番	N610157825AA	Section No. セクションNo.
	Kit Name キット名称	XY-Axis Rear Side Wiring:NPM-D3 XY軸R側配線:NPM-D3	14

ACCESSORY

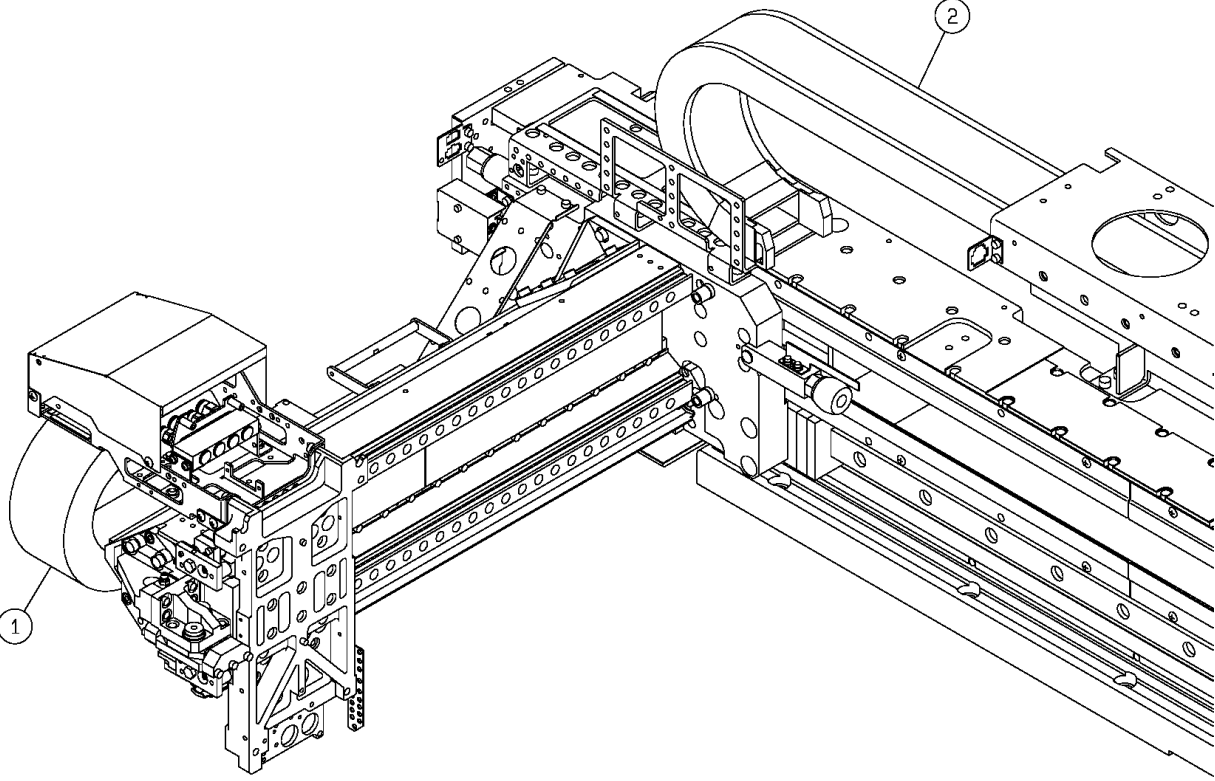
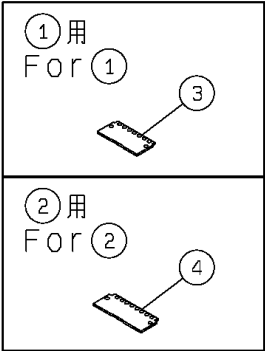

PARTS LAYOUT パーツレイアウト	Kit No. キット品番	N610157814AA	Section No. セクションNo.
	Kit Name キット名称	XY-Axis (H):NPM-D3 XY軸制御:NPM-D3	15

ACCESSORY

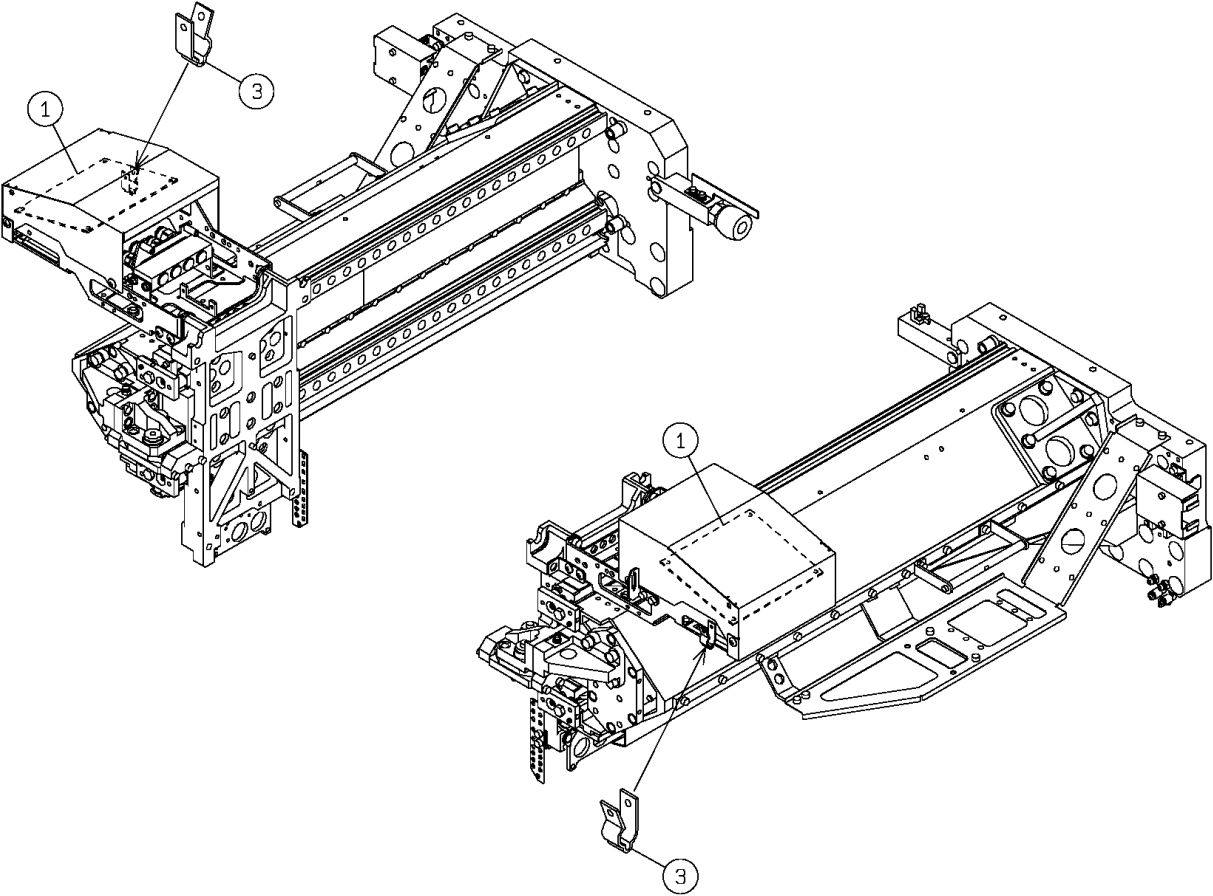
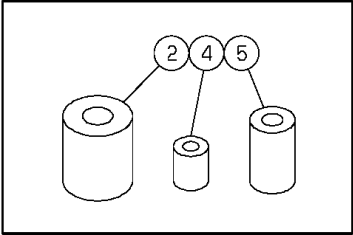

PARTS LAYOUT パーツレイアウト	Kit No. キット品番	N610041187AA	Section No. セクションNo.
	Kit Name キット名称	Head Camera:NPM ヘッドカメラ:NPM	16

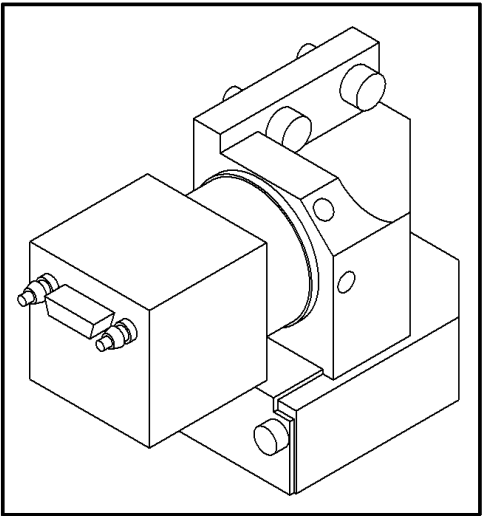
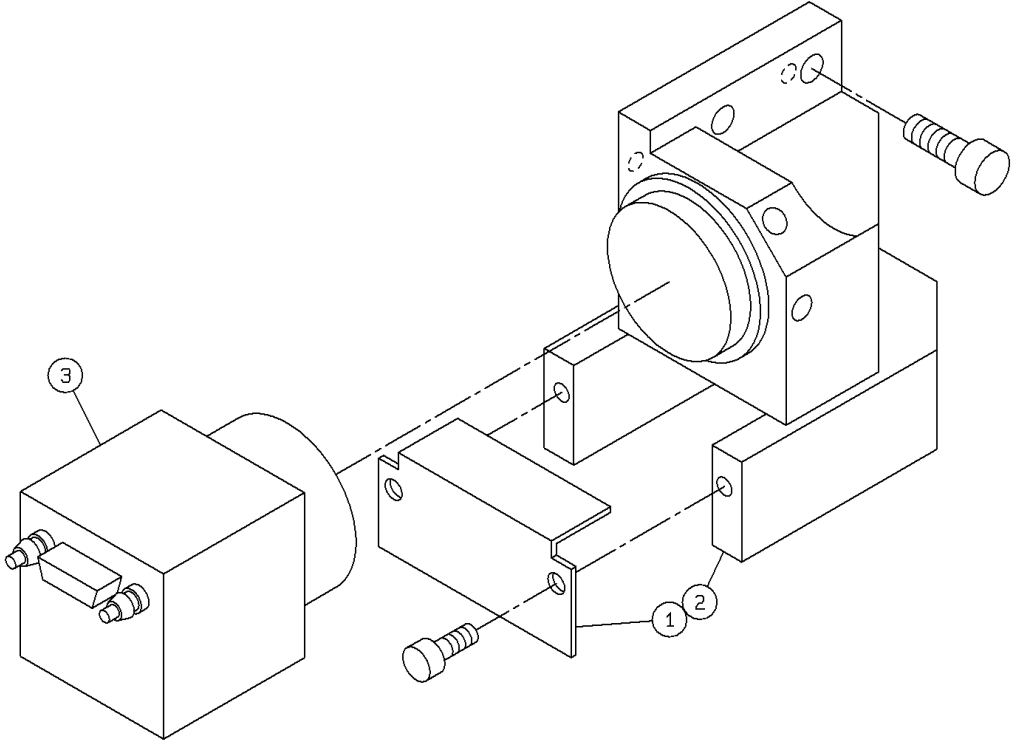

<div>PARTS LAYOUT</div> <div>パーツレイアウト</div>	<div>Kit No.</div> <div>キット品番</div>	N610052706AB	<div>Section No.</div> <div>セクションNo.</div>
	<div>Kit Name</div> <div>キット名称</div>	<div>LED Lighting Unit:NPM</div> <div>ヘッドカメラLED照明:NPM</div>	17

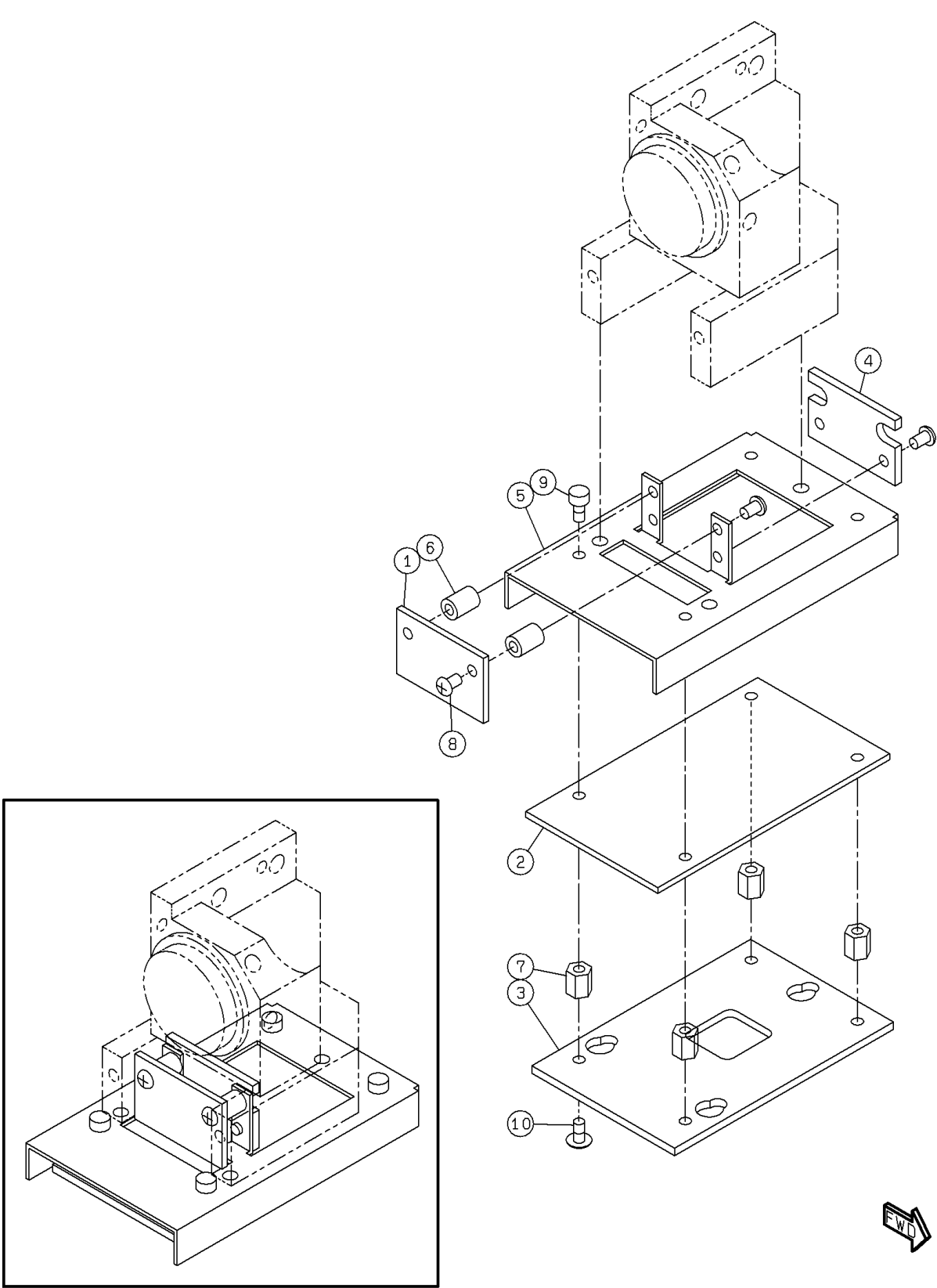

PARTS LAYOUT パーツレイアウト	Kit No. キット品番	N610161110AA	Section No. セクションNo.
	Kit Name キット名称	Head Option Driving Unit:NPM-D3 ヘッドオプション駆動ユニット:NPM-D3	18-A

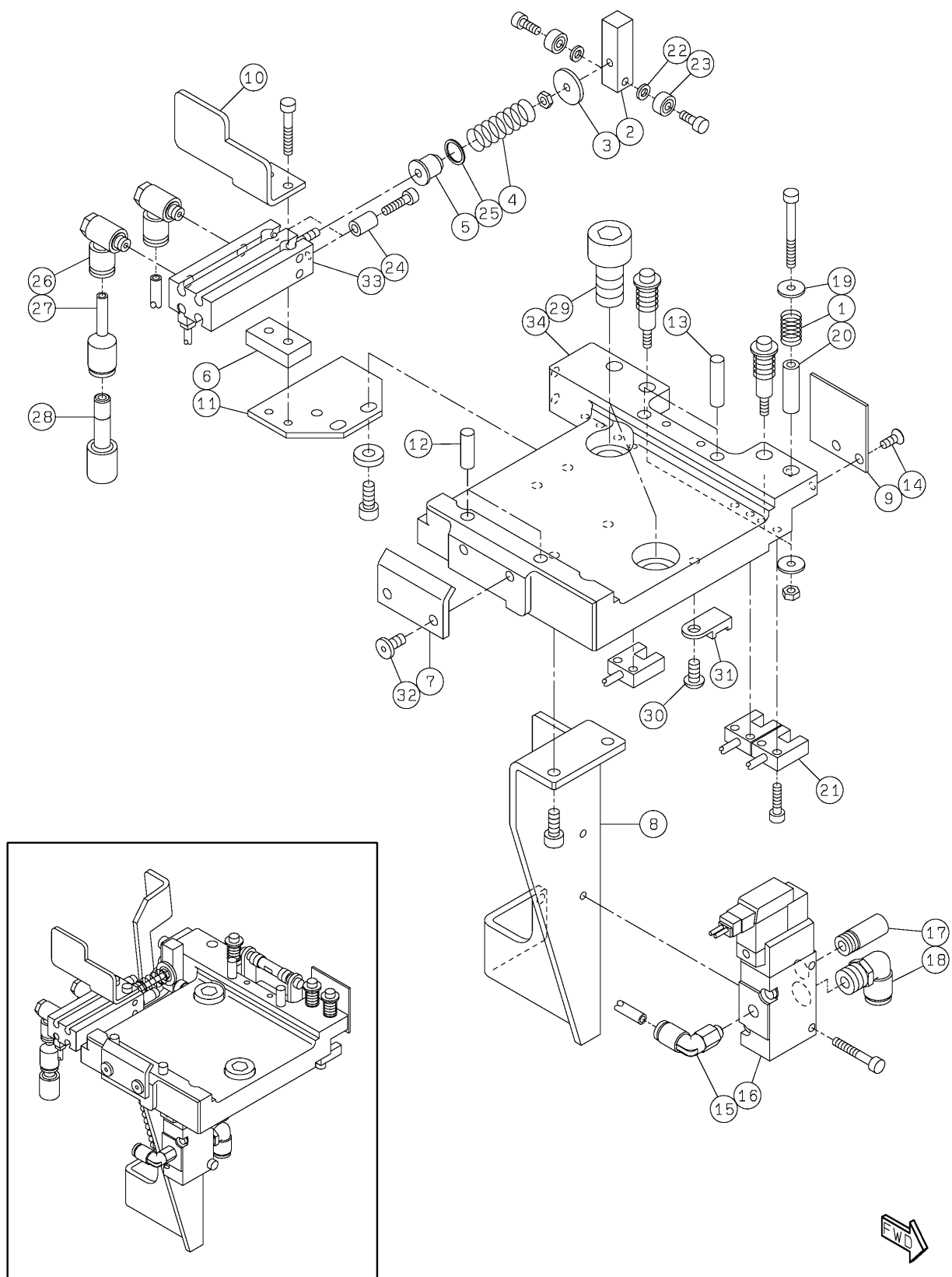

PARTS LAYOUT パーツレイアウト	Kit No. キット品番	N610161110AA	Section No. セクションNo.
	Kit Name キット名称	Head Option Driving Unit:NPM-D3 ヘッドオプション駆動ユニット:NPM-D3	18-B

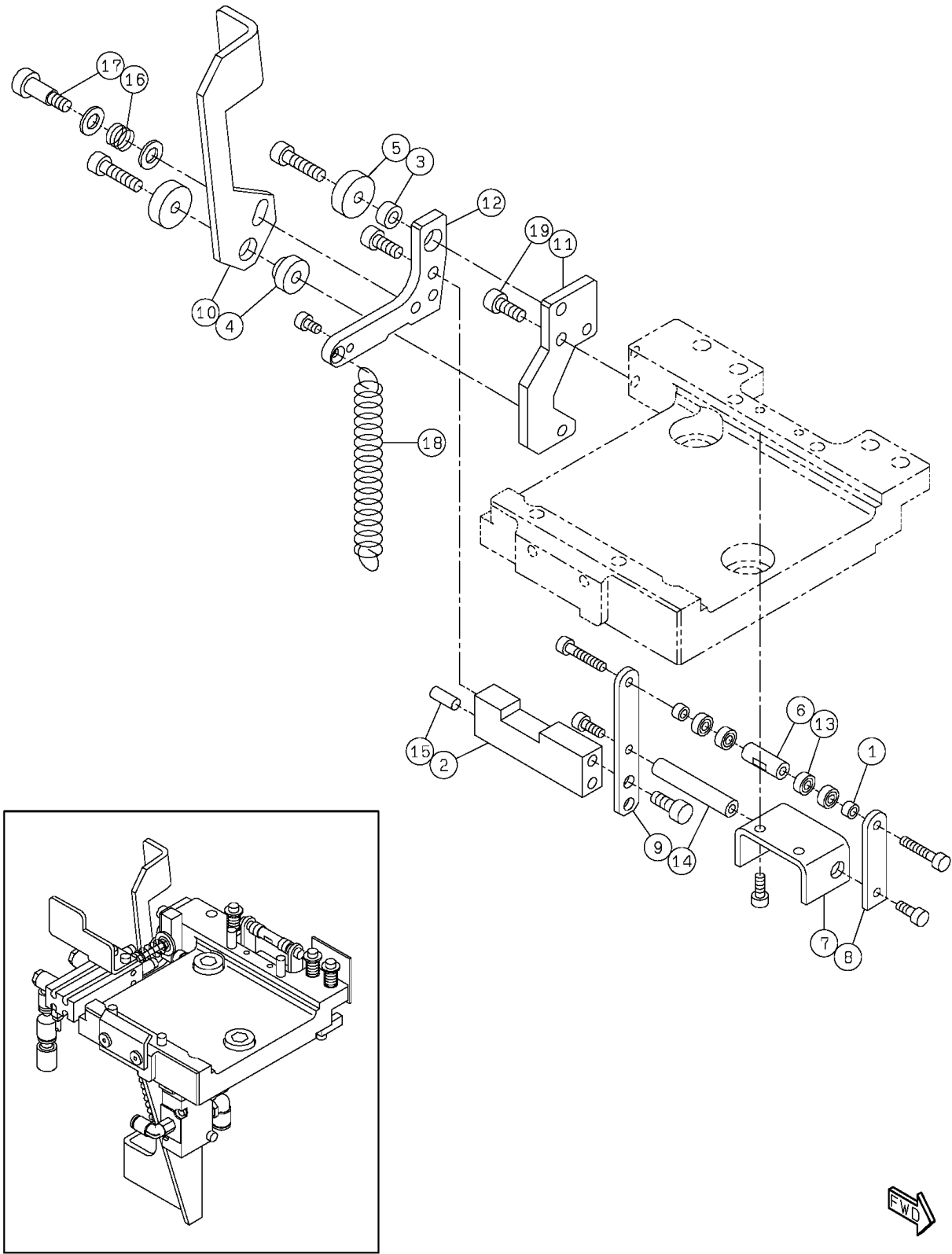

PARTS LAYOUT パーツレイアウト	Kit No. キット品番	N610160758AA	Section No. セクションNo.
	Kit Name キット名称	Whole Cover:NPM-D3 全体カバー:NPM-D3	19-A

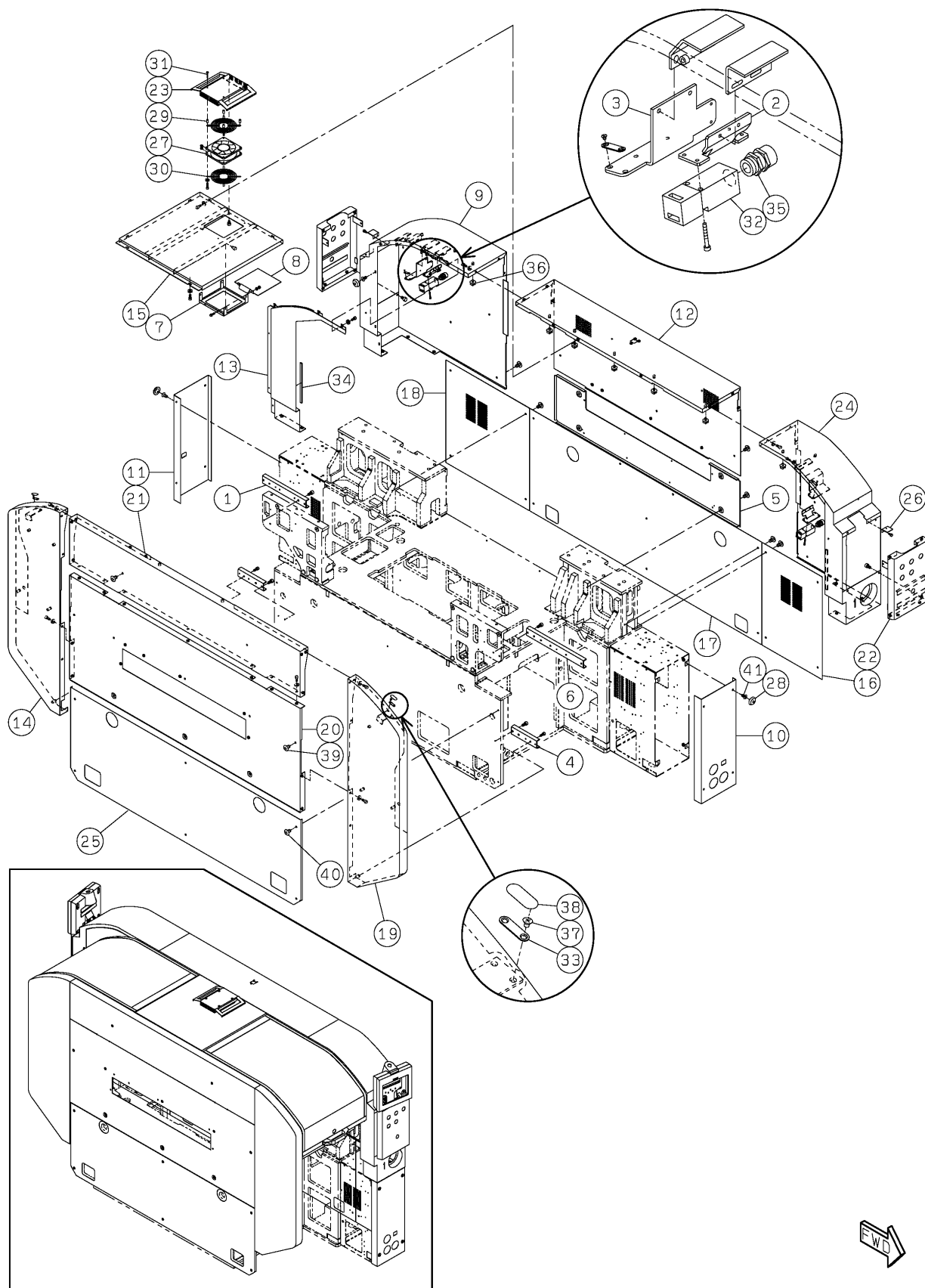

PARTS LAYOUT パーツレイアウト	Kit No. キット品番	N610160758AA	Section No. セクションNo.
	Kit Name キット名称	Whole Cover:NPM-D3 全体カバー:NPM-D3	19-B

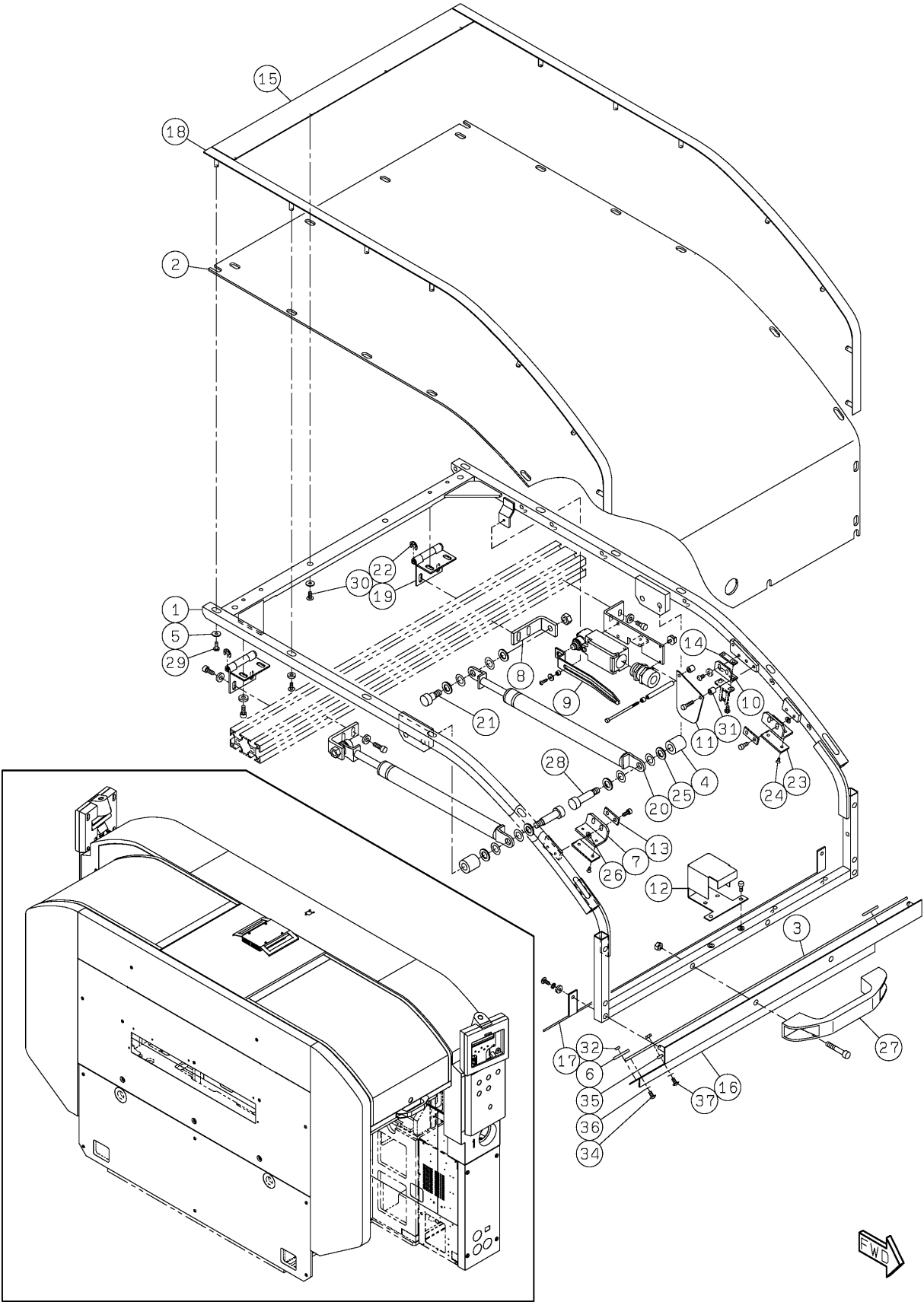

PARTS LAYOUT パーツレイアウト	Kit No. キット品番	N610160758AA	Section No. セクションNo.
	Kit Name キット名称	Whole Cover:NPM-D3 全体カバー:NPM-D3	19-C

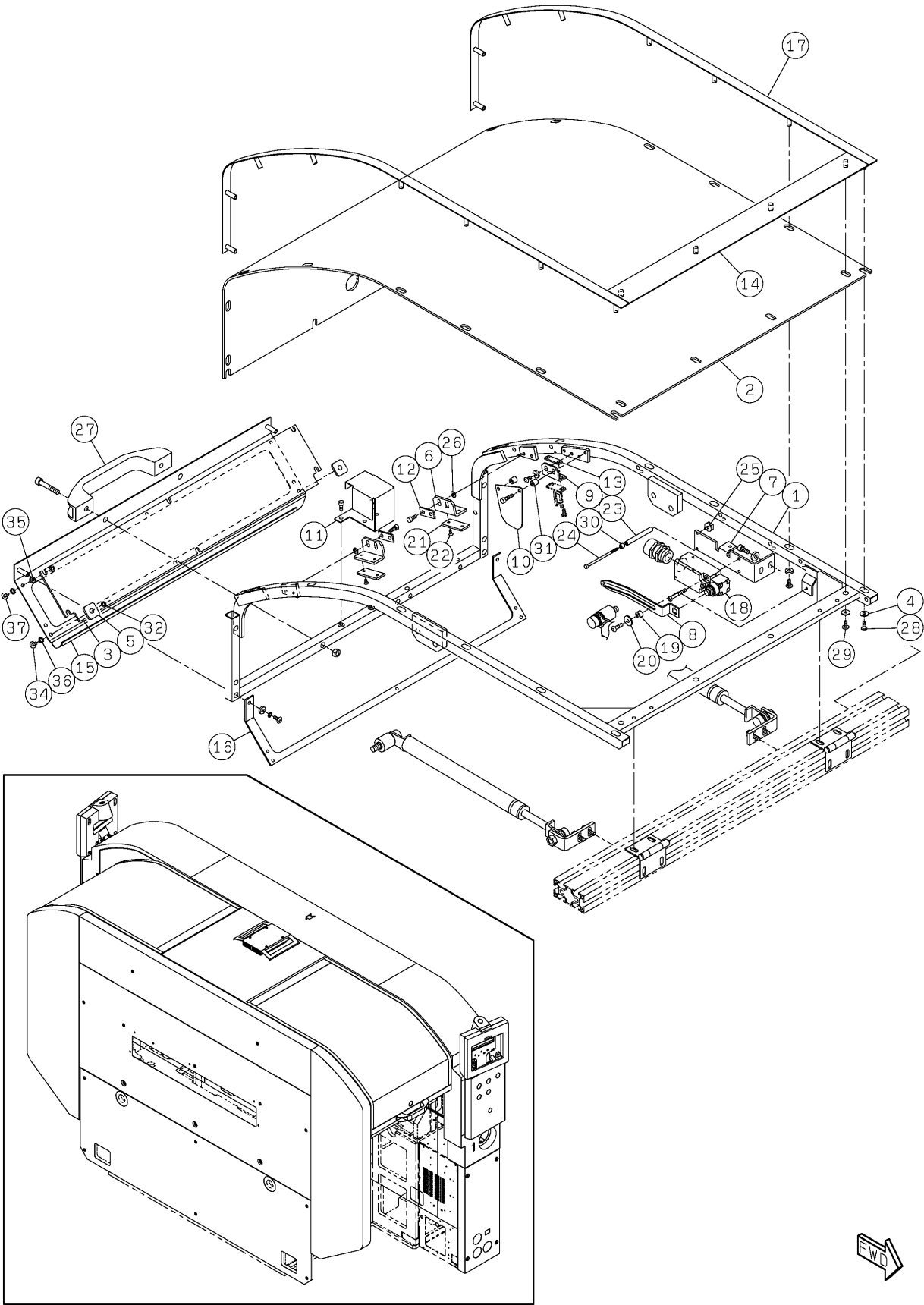

<div> PARTS LAYOUT </div> <div> パーツレイアウト </div>	<div> Kit No. キット品番 </div>	<div> N610160758AA </div>	<div> Section No. セクションNo. </div>
	<div> Kit Name キット名称 </div>	<div> Whole Cover:NPM-D3 全体カバー:NPM-D3 </div>	<div> 19-D </div>

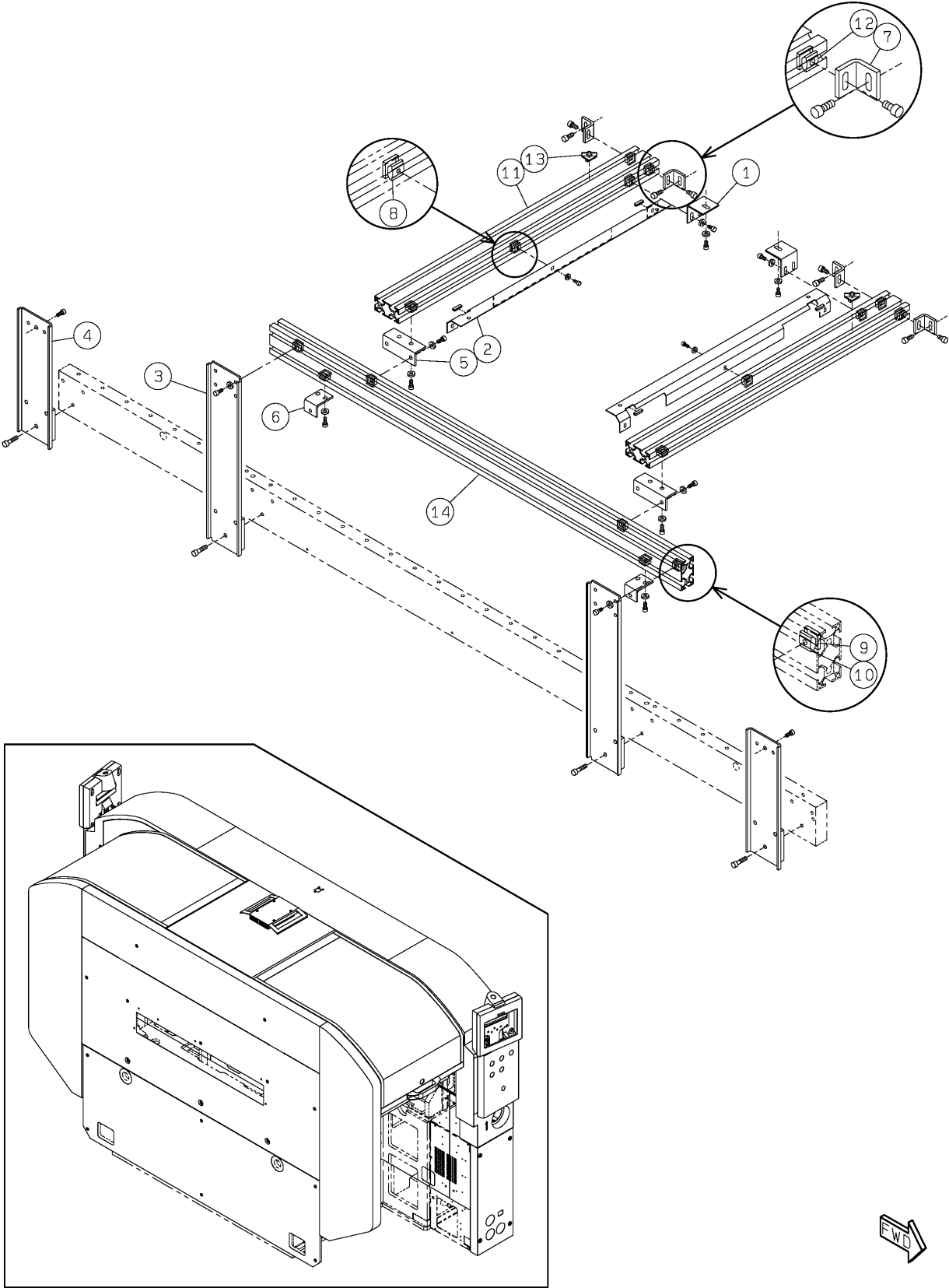

PARTS LAYOUT パーツレイアウト	Kit No. キット品番	N610160758AA	Section No. セクションNo.
	Kit Name キット名称	Whole Cover:NPM-D3 全体カバー:NPM-D3	19-E

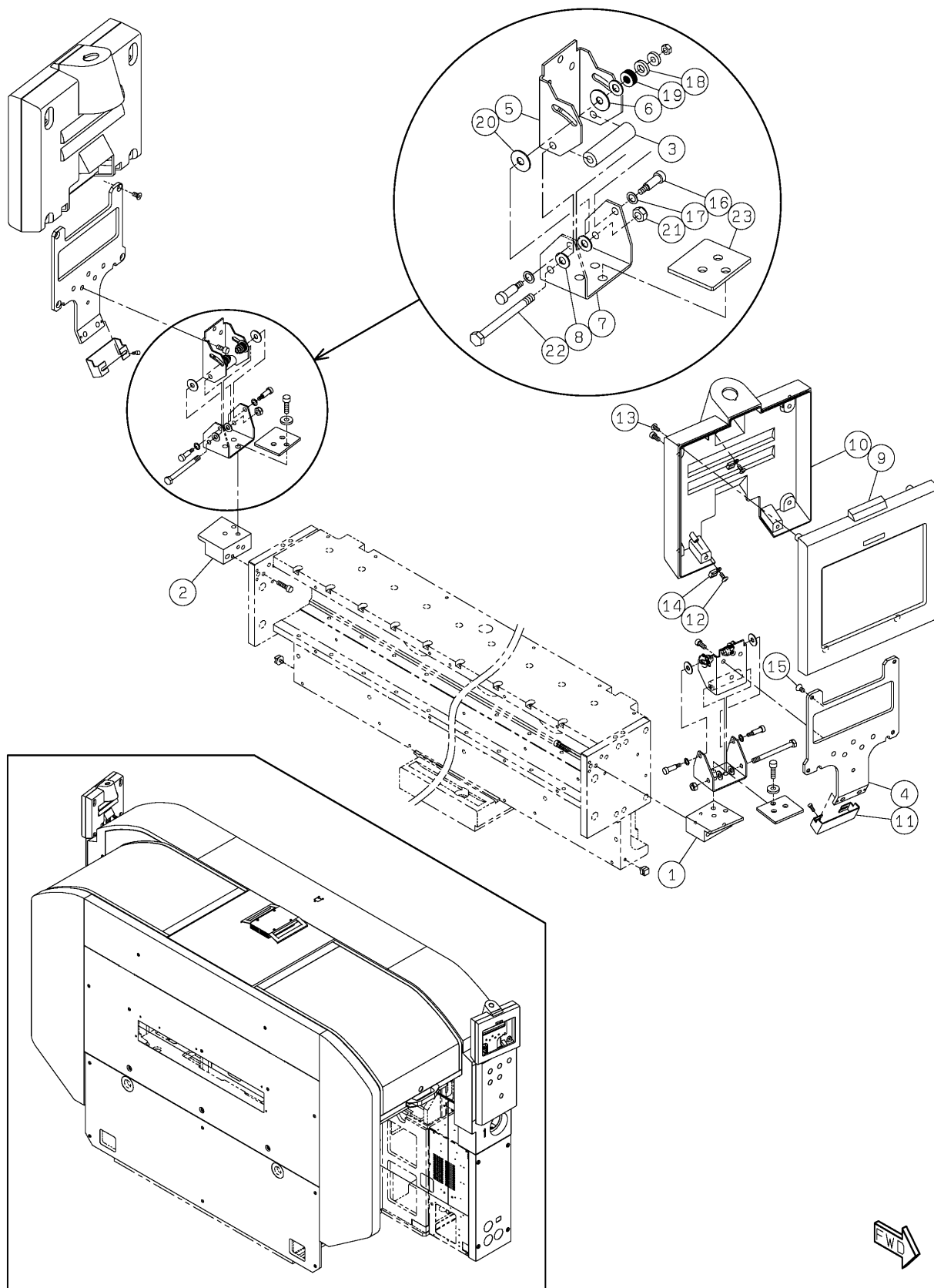

PARTS LAYOUT パーツレイアウト	Kit No. キット品番	N610161827AA	Section No. セクションNo.
	Kit Name キット名称	Feeder Table Cover(Front Side):NPM-D3 フィーダテーブルカバー(前側):NPM-D3	21

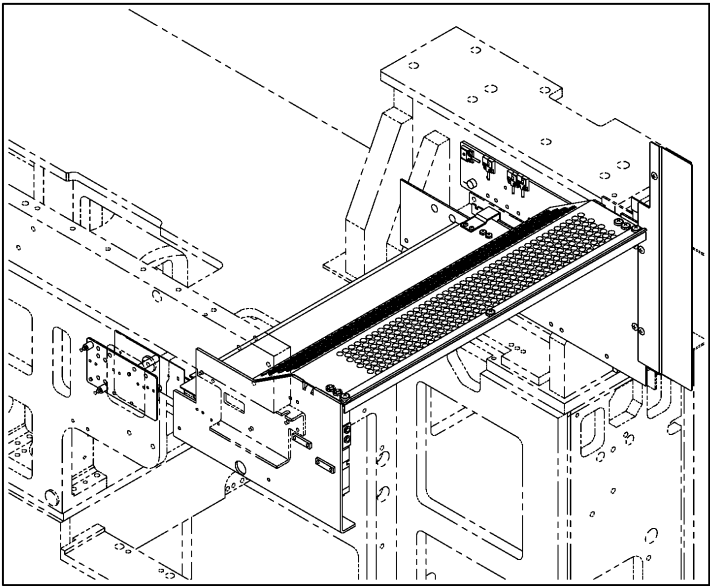
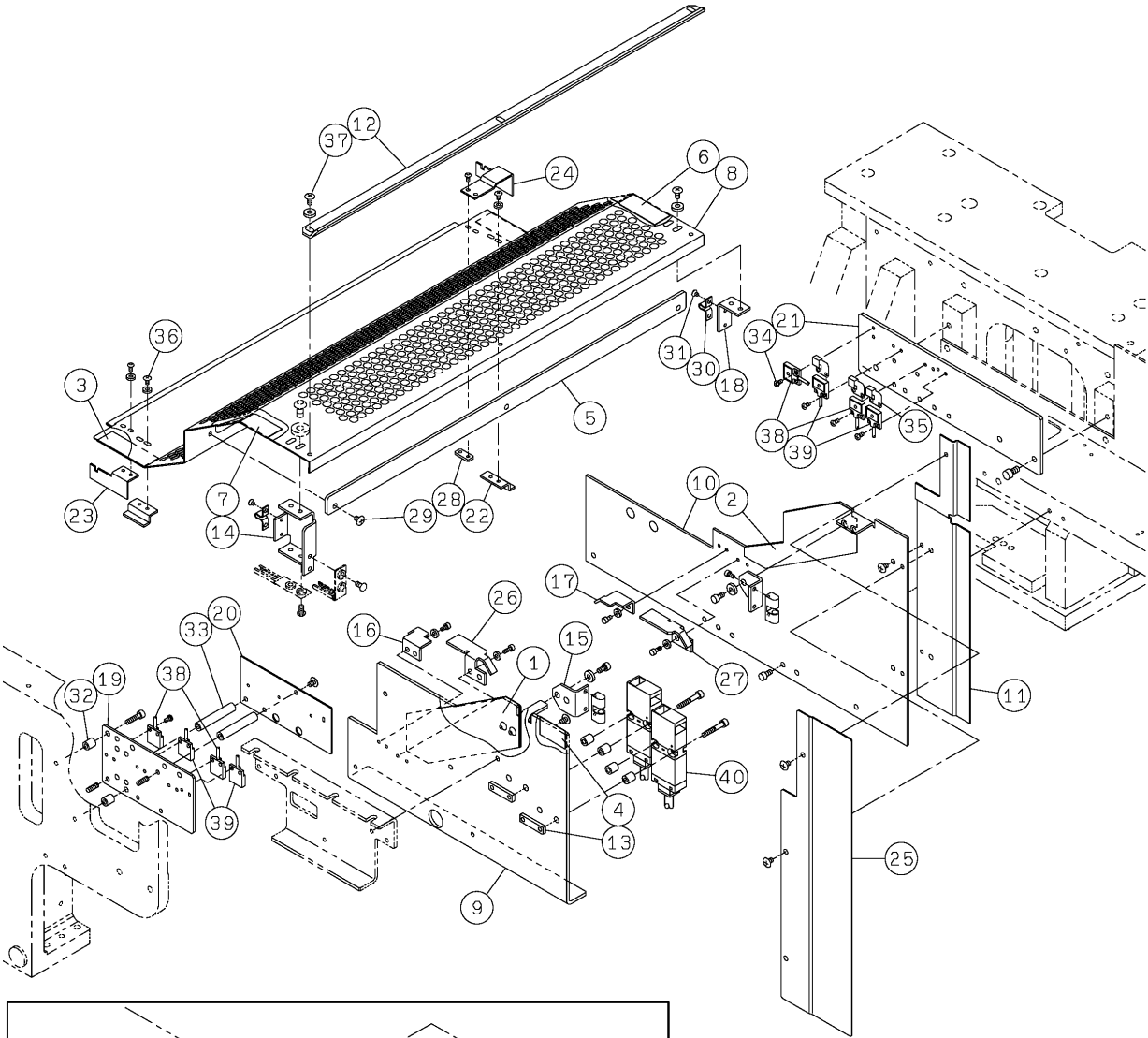

PARTS LAYOUT パーツレイアウト	Kit No. キット品番	N610161828AA	Section No. セクションNo.
	Kit Name キット名称	Feeder Table Cover(Rear Side):NPM-D3 フィーダテーブルカバー(後側):NPM-D3	22

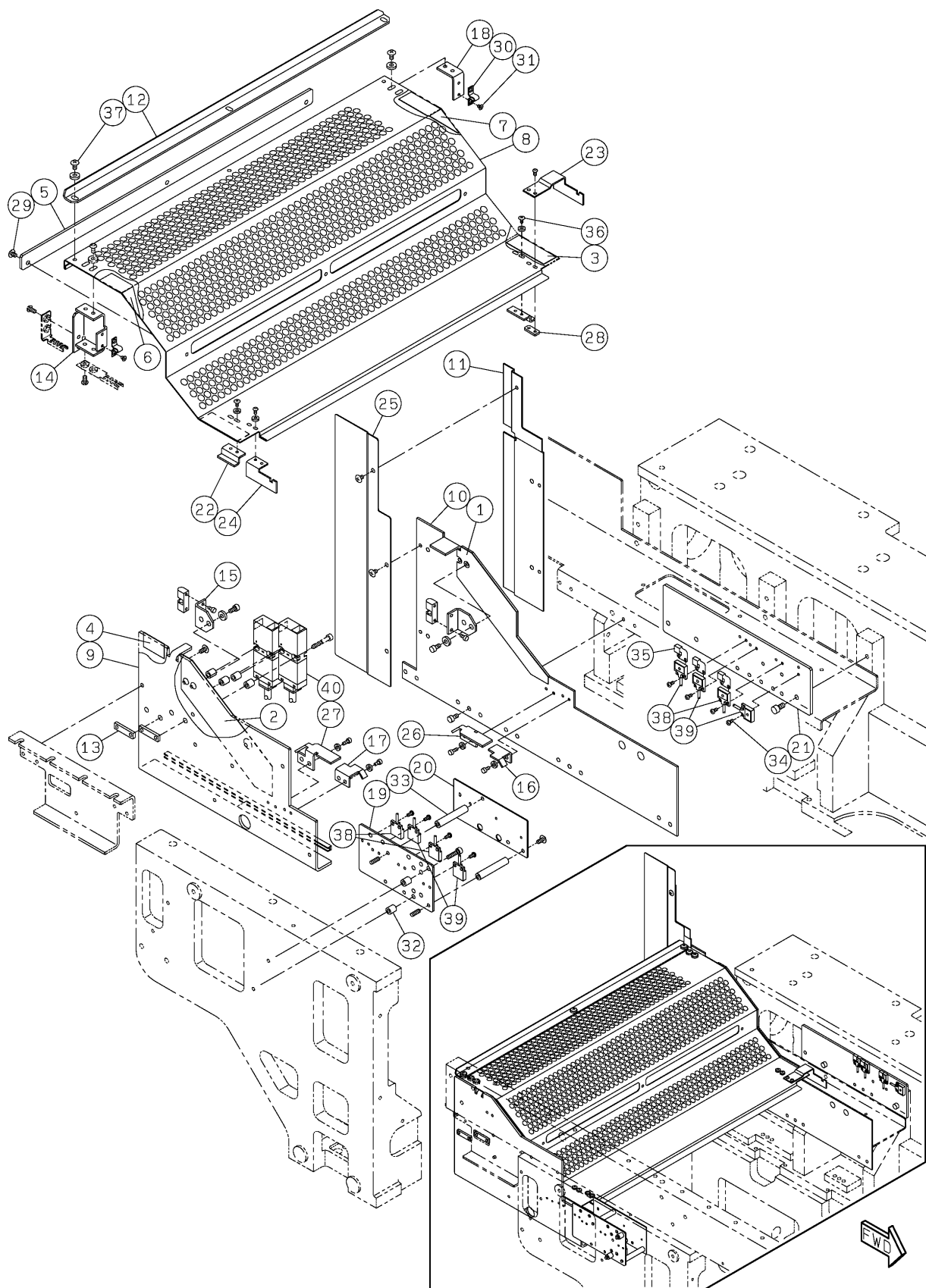

PARTS LAYOUT パーツレイアウト	Kit No. キット品番	N610162274AA	Section No. セクションNo.
	Kit Name キット名称	Label(Feeder Table Cover):NPM-D3 銘板・警告ラベル(フィーダテーブルカバー):NPM-D3	23

フィーダテーブルカバー（後側）
Feeder table cover(rear side)

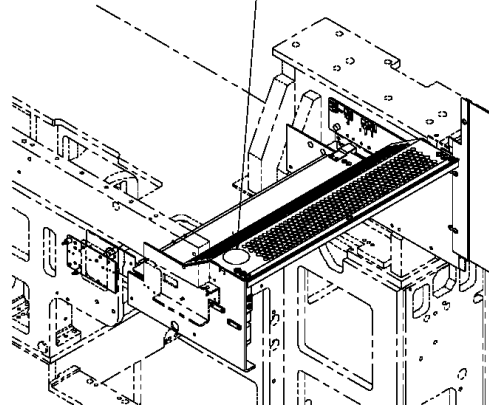
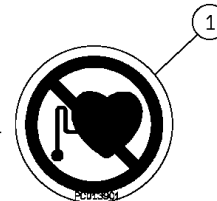
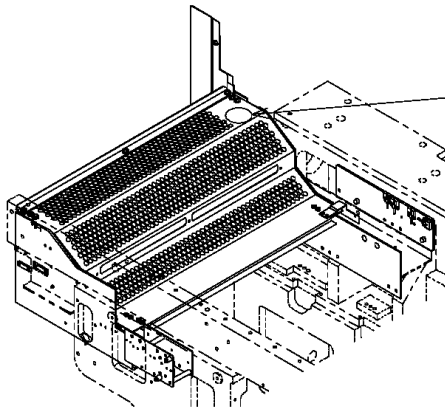

フィーダテーブルカバー（前側）
Feeder table cover(front side)



PARTS LAYOUT パーツレイアウト	Kit No. キット品番	N610161958AA	Section No. セクションNo.
	Kit Name キット名称	COVER(F/R):NPM-D3 安全カバー(カメラ前):NPM-D3	24

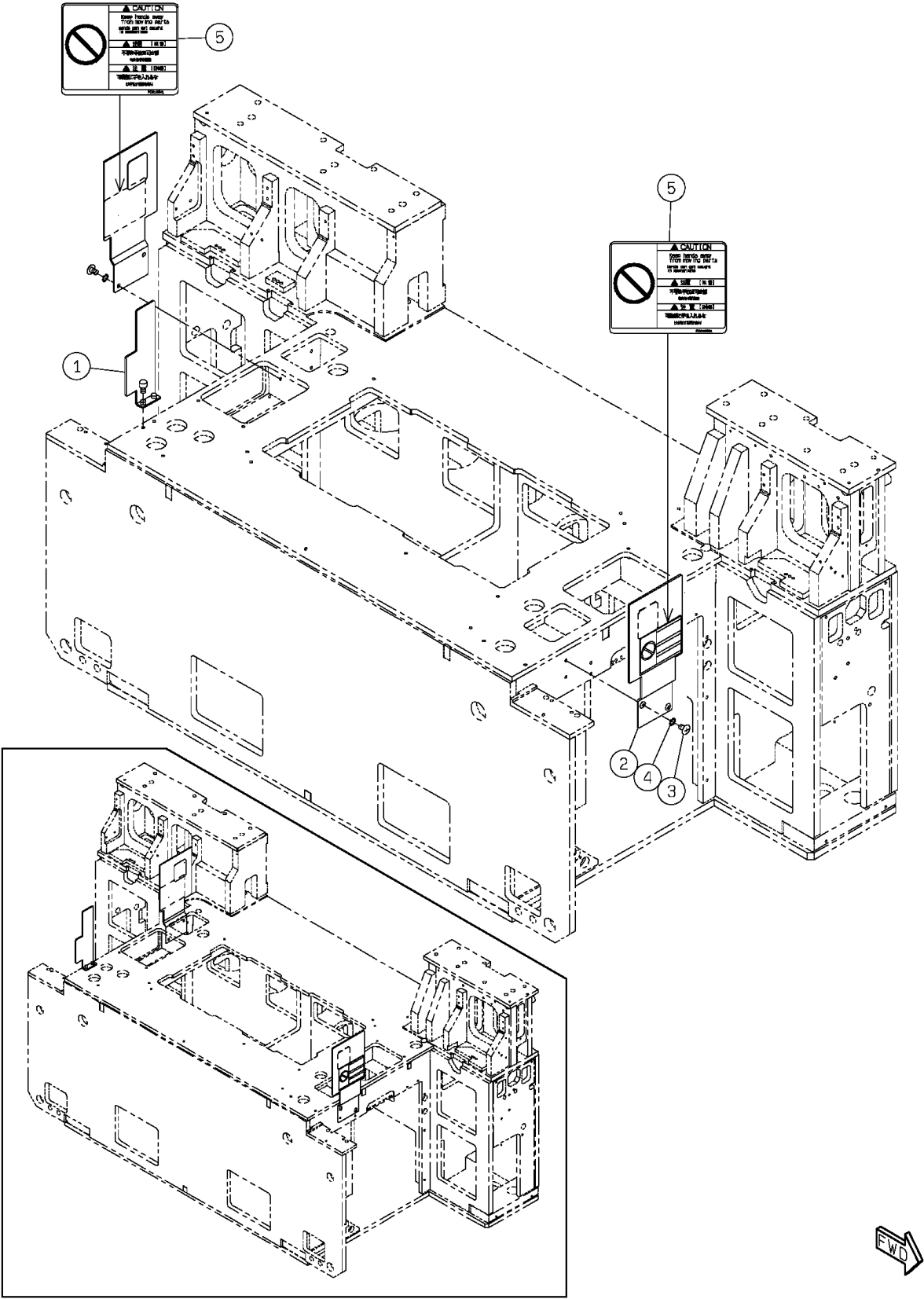

PARTS LAYOUT パーツレイアウト	Kit No. キット品番	N610164932AA	Section No. セクションNo.
	Kit Name キット名称	Whole Cover (H):NPM-D3 全体カバー制御:NPM-D3	25

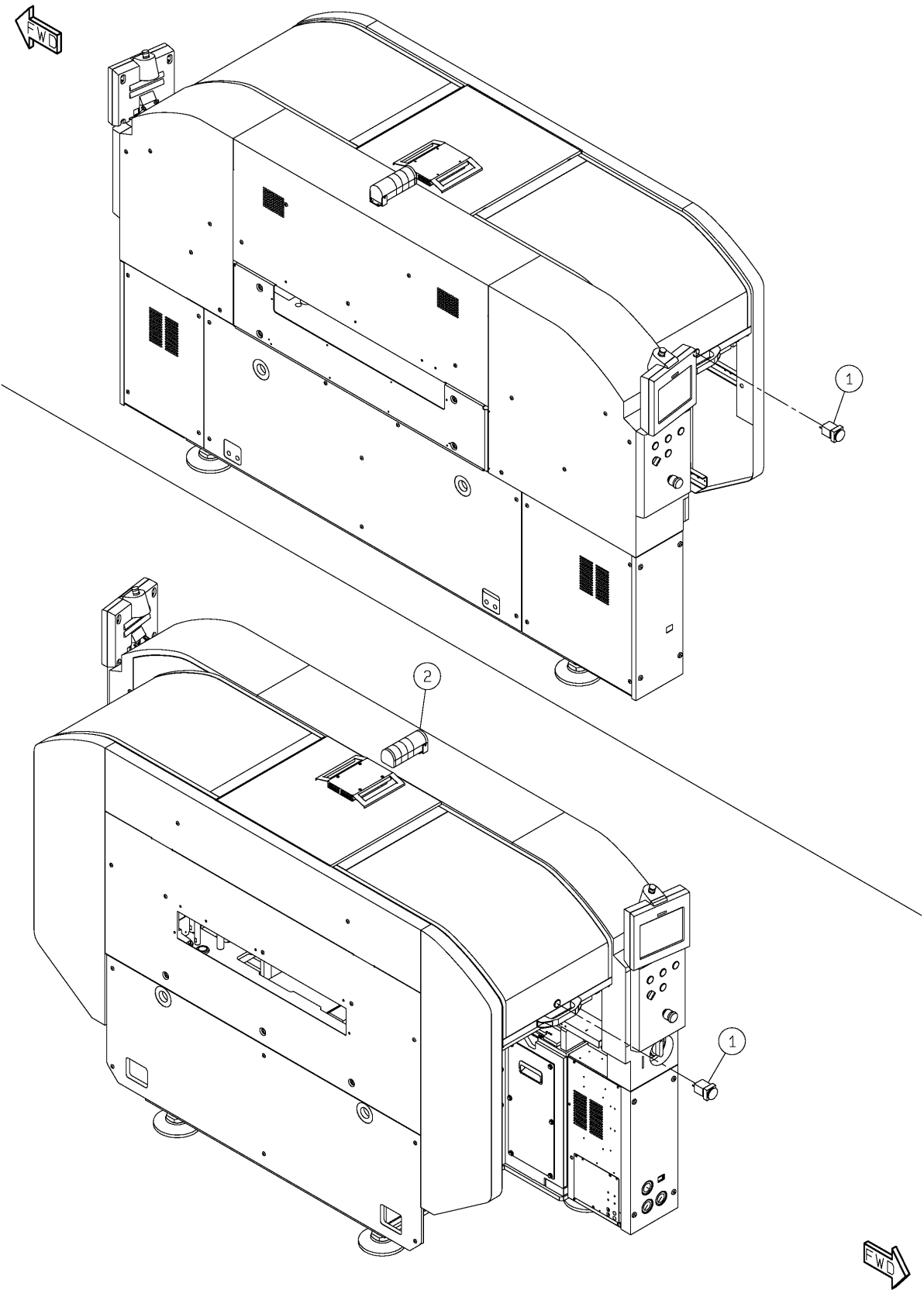

PARTS LAYOUT パーツレイアウト	Kit No. キット品番	N610162347AA	Section No. セクションNo.
	Kit Name キット名称	Attachment:NPM-D3 付属品(共通):NPM-D3	26-A

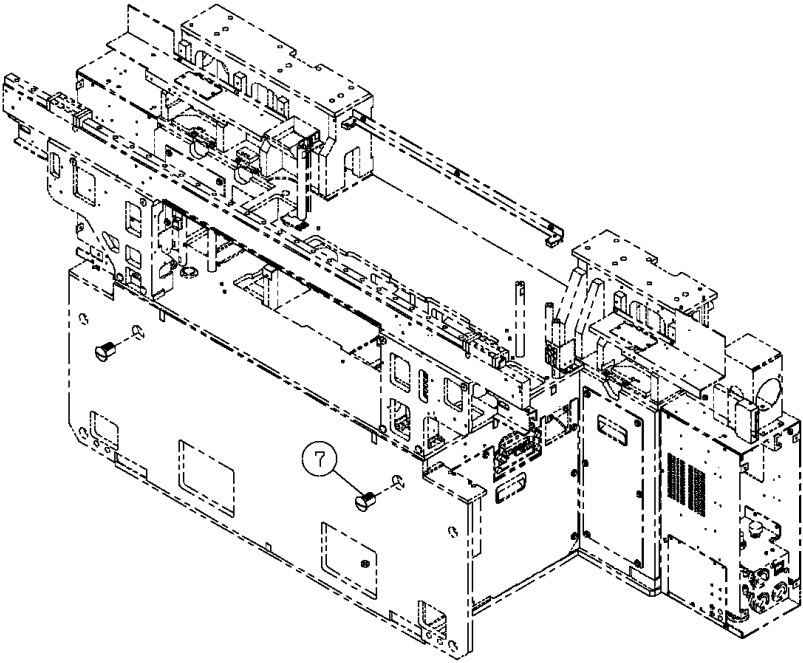
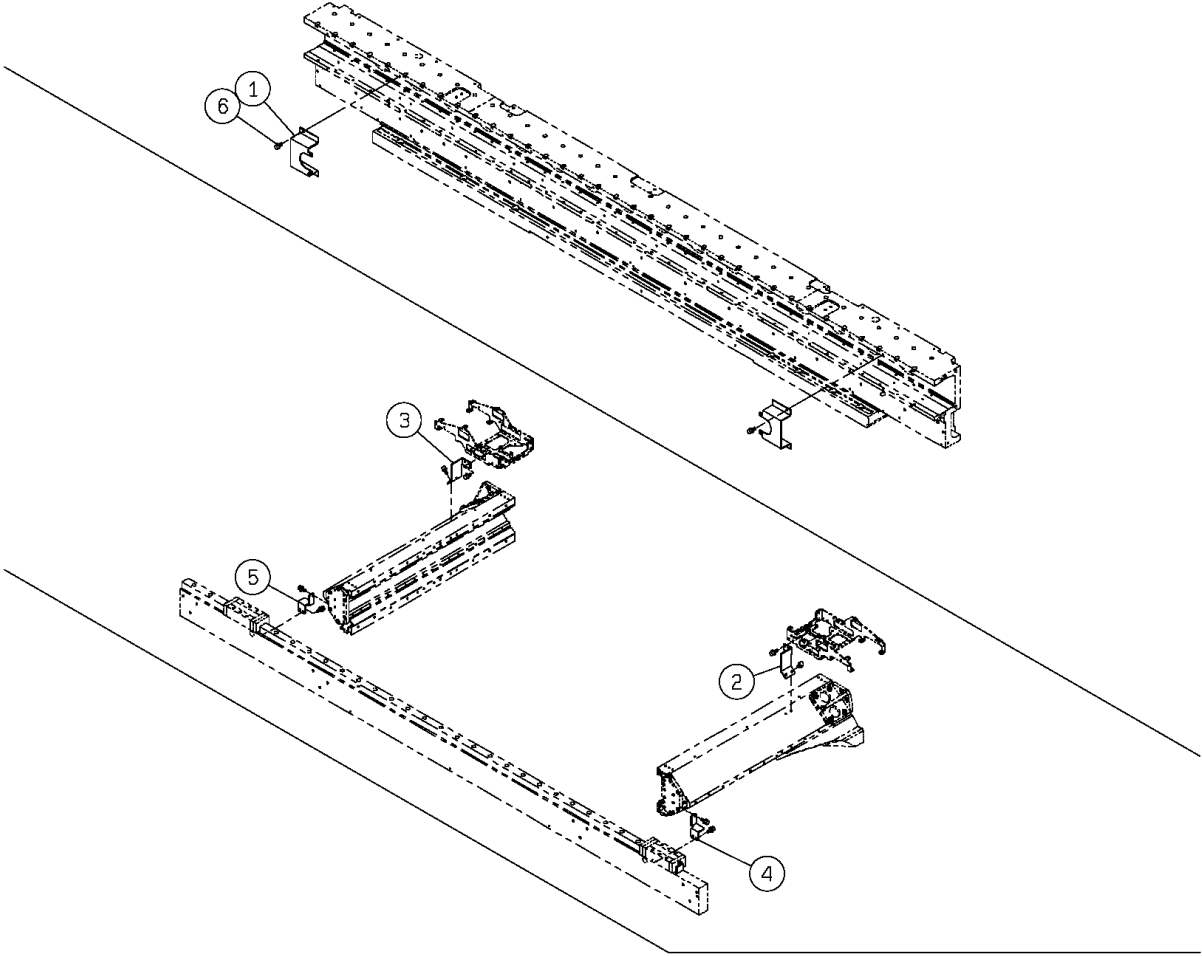

PARTS LAYOUT パーツレイアウト	Kit No. キット品番	N610162347AA	Section No. セクションNo.
	Kit Name キット名称	Attachment:NPM-D3 付属品(共通):NPM-D3	26-B

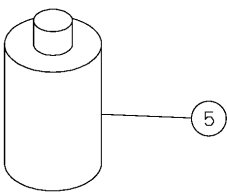
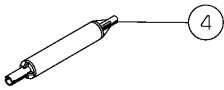
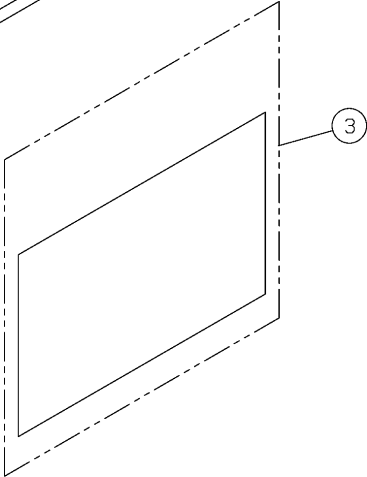
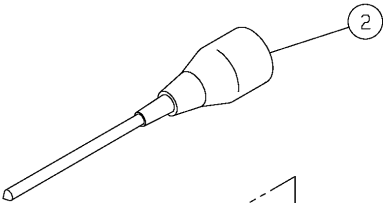
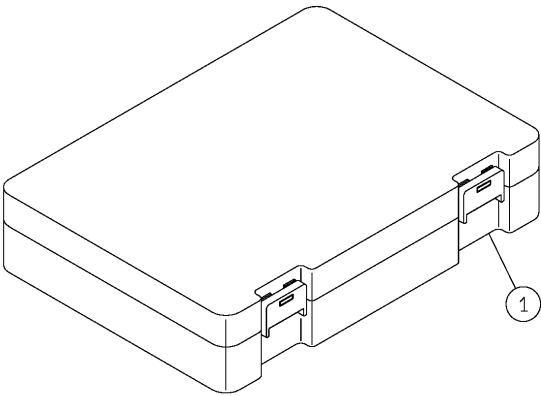

PARTS LAYOUT パーツレイアウト	Kit No. キット品番	N610102541AA	Section No. セクションNo.
	Kit Name キット名称	Unit Exchange Tool ユニット交換工具	27

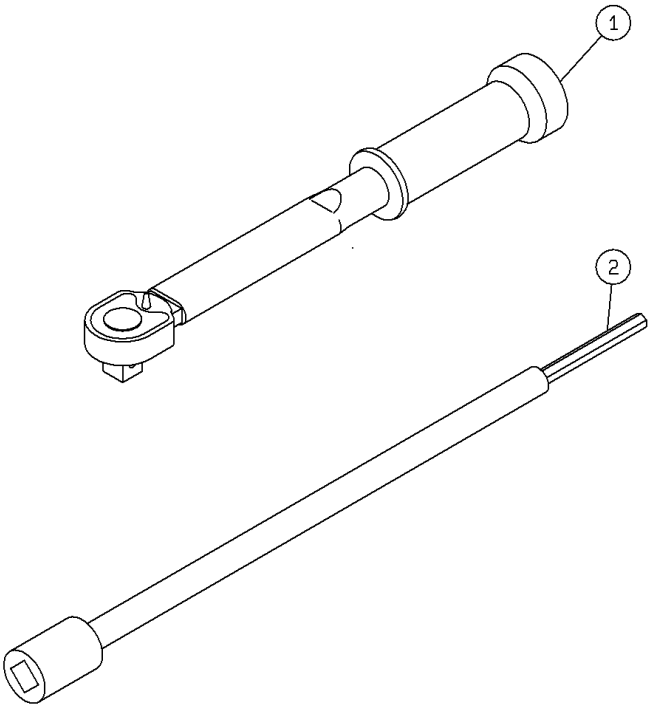

Consumables
消耗品

パーツリスト PART LIST	MO機番 MODULE NUMBER	1001Y0M0000	ユニットNo. UNIT NUMBER
	ユニット名称 UNIT NAME	消耗品 Consumables	1

番号 NO	品番 PART NUMBER	部品名 PART NAME	型式 TYPE	数量 Q'TY	ランク RANK	備考 REMARKS
1	1001Y081050	GREASE	BARRIERTA IEL/V 75g tube	1	A	
2	N510048190AA	GREASE	LCG100(200g x 1)	1	A	
3						
4						
5						
6						
7						
8						
9						
10						
11						
12						
13						
14						
15						
16						
17						
18						
19						
20						
21						
22						
23						
24						
25						
26						
27						
28						
29						
30						

GREASE OIL COMPATIBILITY LIST

部品名 PART NAME		日本 JAPAN	アメリカ U.S.A.	アジア ASIA(SINGAPORE)	ヨーロッパ EUROPE(U.K.)
GREASE	Type	BARRIERTA IEL/V	当品は扱っておりません。 CAN GET ONLY IN JAPAN	当品は扱っておりません。 CAN GET ONLY IN JAPAN	当品は扱っておりません。 CAN GET ONLY IN JAPAN
	Maker	NOK Kluber Co.,Ltd.			
GREASE	Type	LCG100(200g × 1)	当品は扱っておりません。 CAN GET ONLY IN JAPAN	当品は扱っておりません。 CAN GET ONLY IN JAPAN	当品は扱っておりません。 CAN GET ONLY IN JAPAN
	Maker	パナソニック ファクトリーソリューションズ株式会社			
	Type				
	Maker				
	Type				
	Maker				
	Type				
	Maker				
	Type				
	Maker				
	Type				
	Maker				
	Type				
	Maker				
	Type				
	Maker				
	Type				
	Maker				
	Type				
	Maker				
	Type				
	Maker				
	Type				
	Maker				

Warning sheet in maintenance

保守作業中注意札

パーツ レイアウト PARTS LAYOUT	MO機番 MODULE NUMBER		ユニットNO. UNIT NUMBER
	ユニット名称 UNIT NAME	保守作業中注意札 Warning sheet in maintenance	1

1

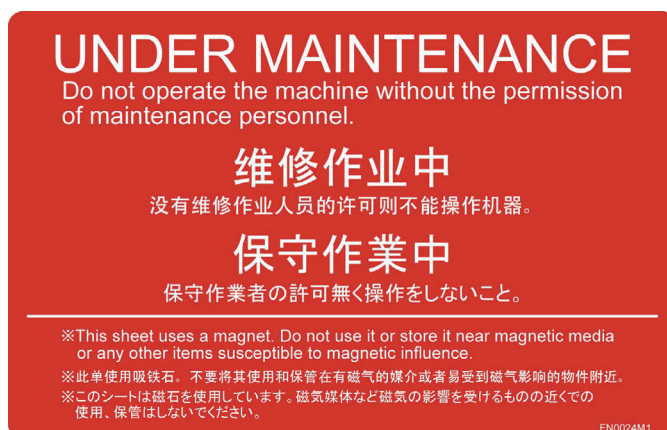

パーツリスト PART LIST	MO機番 MODULE NUMBER		ユニットNo. UNIT NUMBER
	ユニット名称 UNIT NAME	保守作業中注意札 Warning sheet in maintenance	1

番号 NO	品番 PART NUMBER	部品名 PART NAME	型式 TYPE	数量 Q'TY	ランク RANK	備考 REMARKS
1	N510008559AA	MEIBAN	FN0024M1	1	S	
2						
3						
4						
5						
6						
7						
8						
9						
10						
11						
12						
13						
14						
15						
16						
17						
18						
19						
20						
21						
22						
23						
24						
25						
26						
27						
28						
29						
30						

Option Parts

オプション部品

Option Name オプション名	UNIT Page ユニットページ	Section Page セクションページ	Kit No. キット品番	Kit Name	キット名称
Flexible Conveyor	U1	O1	N610154079AD	PC Dual Conveyor:NPM-D2	PC デュアルコンベア:NPM-D2
		O27	N610152998AA	PC Dual Conveyor (Wiring):NPM-D2	PC デュアルコンベア(配線):NPM-D2
		O29	N610150987AC	Board Holder:NPM-D2	基板ホルダ:NPM-D2
		O33	N610151061AB	Board Support Block(Front Side):NPM-D2	基板下受けブロック(Front側):NPM-D2
		O35	N610156151AA	Board Support Block(Rear Side):NPM-D2	基板下受けブロック(Rear側):NPM-D2
		O37	N610152384AA	Attachment(PC Dual Conveyor):NPM-D2	付属品(PC デュアルコンベア):NPM-D2
Support Pin Automatic Change Unit	U3	O41	N610150726AC	Batch Exchange Unit For Board Support Block(Front Side):NPM-D2	基板下受けブロック一括交換式(Front側):NPM-D2
		O43	N610153271AB	Batch Exchange Unit For Board Support Block(Rear Side):NPM-D2	基板下受けブロック一括交換式(Rear側):NPM-D2
		O45	N610150749AA	Batch Exchange Unit For Board Support Block:NPM-D2	基板下受けブロック一括交換対応ユニット:NPM-D2
	U5	O47	N610153808AA	Support Pin Automatic Change Unit:NPM-D2	下受けピン自動交換ユニット:NPM-D2
Feeder Cart Support Unit(Front Side)	U7	O61	N610160989AA	Feeder cart drive unit(front side):NPM-D3	交換台車駆動部(前側):NPM-D3
		O65	N610073129AA	Feeder cart guide(front side):NPM	交換台車ガイド部(前側):NPM
		O67	N610073130AA	Feeder cart support(front side):NPM	交換台車支持部(前側):NPM
Feeder cart	U9	O69	N610060938AA	Feeder Cart(17 Rows):NPM	交換台車(17連):NPM
		O77	N610073094AA	Cutting Unit:NPM	カッティングユニット:NPM
		O79	N610084837AA	Label(Feeder Cart(17 Rows)):NPM	銘板・警告ラベル(交換台車(17連)):NPM
		O81	N610065247AA	Feeder Cart(17 Rows)(H):NPM	交換台車(17連)制御:NPM
		O83	N610104458AA	Attachment(Feeder Cart):NPM	付属品(交換台車):NPM
		O85	N610069446AA	Air supply unit(feeder cart):NPM	エア供給ユニット(交換台車):NPM
Feeder Cart Support Unit(Rear Side)	U11	O87	N610160990AA	Feeder cart drive unit(rear side):NPM-D3	交換台車駆動部(後側):NPM-D3
		O91	N610073132AA	Feeder cart guide(rear side):NPM	交換台車ガイド部(後側):NPM
		O93	N610073133AA	Feeder cart support(rear side):NPM	交換台車支持部(後側):NPM
		O95	N610085056AA	Y axis stopper for standard cart:NPM	Y軸ストッパ(標準交換台車仕様):NPM
Tray feeder	U13	O97	N610161790AA	Whole Cover(For Tray feeder):NPM-D3	全体カバー(トレイフィーダ対応品):NPM-D3
		O99	N610117908AA	Tray Feeder Connecting Unit:NPM-D	トレイフィーダ連結部(本体側):NPM-D
		O101	N610085017AA	Tray Feeder Connecting Unit:NPM	トレイフィーダ連結部(トレイ側):NPM
		O103	N610074920AA	Tray Feeder Main Body :NPM	トレイフィーダ本体部:NPM
	U15	O115	N610069932AA	Tray Feeder Lift Section:NPM	トレイフィーダリフト部:NPM
		O119	N610069934AA	Tray Feeder Drawing-out Section:NPM	トレイフィーダ引出部:NPM
		O127	N610085231AA	Label(Tray Feeder Unit):NPM	銘板・警告ラベル(トレイフィーダユニット):NPM
		O129	N610070389AD	Tray Feeder Wiring:NPM	トレイフィーダ配線:NPM
	U17	O131	N610067177AD	Tray Feeder BOX:NPM	トレイフィーダBOX:NPM
		O133	N610104466AA	Attachment(Tray Feeder):NPM	付属品(トレイフィーダ):NPM
		O135	N610026559AA	Multi-Step Tray Magazine (15PX10 Steps)	多段トレイマガジン (15P×10段)
	U19	O137	N610026560AA	Multi-Step Tray Pallet:DT50S-20	多段トレイパレット : DT50S-20
		O139	N610049623AA	Pallet for Vacuum-Formed Tray:DT50S-20	真空成形トレイ用パレット:DT50S-20
		O141	KXFX03L0A00	Chip Discharge Tray	部品排出トレイ
		O143	N610136833AA	PALLET FOR VACUUM-FORMED TRAY(MAGNET):DT50S-20	真空成形トレイ用パレット(マグネット式):DT50S-20
		O145	N610158006AA	Feeder Cart Changing Unit Guide Part:NPM-D2	交換台車切替ユニットガイド部:NPM-D2
Feeder Cart Changing Unit	U21	O147	N610112805AA	Feeder Cart Changing Unit Drive Part:NPM-D	交換台車切替ユニット駆動部連結:NPM-D
		O149	N610112809AA	Feeder Cart Drive Unit(Changing Specification):NPM-D	交換台車駆動部(切替仕様):NPM-D
		O155	N610118377AA	Label(Feeder Cart Changing Unit Drive Part):NPM-D	銘板・警告ラベル(交換台車切替ユニット駆動部):NPM-D
		O157	N610090796AA	Coupler Extension Part:NPM	ドロアコネクタ延長部:NPM
		O159	N610101773AA	Label(Coupler Extension Unit):NPM	銘板・警告ラベル(ドロアコネクタ延長ユニット):NPM
		O161	N610097135AA	Inspection BOX	検査BOX部
Inspection BOX	U23	O165	N610101854AB	Label(Inspection BOX):NPM	銘板・警告ラベル(検査BOX):NPM
		O167	N610090438AB	Inspection BOX (H):NPM	検査BOX制御:NPM
		O169	N610102001AA	Inspection BOX connection part	検査BOX連結部
		O171	N610127921AA	WIRING ASSY OP:NPM 2D	配線付属:NPM 2D
		O173	N610122843AA	Safety Cover(Front side):NPM-D	安全カバー(前側):NPM-D
Safety Cover(Front side)	U25	O175	N610122844AA	Safety Cover(Rear side):NPM-D	安全カバー(後側):NPM-D
Safety Cover(Rear side)		O177	N610122845AA	Safety Cover(Rear side DT Specifications):NPM-D	安全カバー(後側DT仕様):NPM-D
Safety Cover(Rear side DT Specifications)		O179	N610098516AA	Change Support Cart:NPM	切替用台車:NPM
Change Support Cart	U27	O181	N610157741AA	12 NOZZLE HEAD:NPM	12ノズルヘッド:NPM
12 Nozzle head	U29	O193	N610064318AA	12 NOZZLE HEAD (H):NPM	12ノズルヘッド制御:NPM
		O195	N610104459AA	Attachment(12 Nozzle Head):NPM	付属品(12ノズルヘッド):NPM
		O197	N610157742AA	8 NOZZLE HEAD:NPM	8ノズルヘッド:NPM
8 Nozzle head	U31	O209	N610066303AA	8 NOZZLE HEAD (H):NPM	8ノズルヘッド制御:NPM
		O211	N610104460AA	Attachment(8 Nozzle Head):NPM	付属品(8ノズルヘッド):NPM

Option Name オプション名	UNIT Page ユニットページ	Section Page セクションページ	Kit No. キット品番	Kit Name	キット名称
2 Nozzle head	U33	O213	N610157743AA	2 NOZZLE HEAD:NPM	2ノズルヘッド:NPM
		O221	N610066313AA	2 NOZZLE HEAD (H):NPM	2ノズルヘッド制御:NPM
		O223	N610104461AA	Attachment(2 Nozzle Head):NPM	付属品(2ノズルヘッド):NPM
2D Inspection Head(A)	U35	O225	N610157774AA	2D_Inspection Head_(A):NPM	2D検査ヘッド(A):NPM
2D Inspection Head(B)		O227	N610157775AA	2D_Inspection Head_(B):NPM	2D検査ヘッド(B):NPM
Light weight 16 Nozzle head	U37	O229	N610159207AA	Light weight 16 Nozzle Head:NPM	軽量16ノズルヘッド:NPM
		O243	N610159868AA	Light Weight 16 Nozzle Head (H):NPM	軽量16ノズルヘッド制御:NPM
		O245	N610160412AA	Attachment(Light Weight16 NOZZLE HEAD):NPM	付属品(軽量16ノズルヘッド):NPM
Dispenser Head Unit	U39	O247	N610157748AA	DISPENSER HEAD:NPM	塗布ヘッド:NPM
		O259	N610083275AA	DISPENSER HEAD(H):NPM	塗布ヘッド制御:NPM
		O261	N610158086AA	Label(DISPENSER HEAD):NPM	銘板・警告ラベル(塗布ヘッド):NPM
		O263	N610111666AA	Attachment(DISPENSER HEAD):NPM	付属品(塗布ヘッド):NPM
		O265	N610167904AA	COVER (no multi recognition camera):NPM-D3	マルチ認識カメラ無し カバー部:NPM-D3
Nozzle Changer	U41	O267	N610087794AA	Nozzle Changer Unit(12 Nozzle Head):NPM	ノズルチェンジャーユニット(12ノズルヘッド):NPM
		O269	N610162467AA	Nozzle Changer Unit(8 Nozzle Head):NPM	ノズルチェンジャーユニット(8ノズルヘッド):NPM
		O271	N610162463AA	Nozzle Changer Unit(2 Nozzle Head):NPM	ノズルチェンジャーユニット(2ノズルヘッド):NPM
Proofreading treatment device fixation part		O273	N610097389AA	Proofreading treatment device fixation part	校正治具固定部
		O275	N610106576AA	MASTER JIG	グレイ板
Test Dispense Unit (DISPENSER HEAD)	U43	O277	N610092665AA	Test Dispense Unit (DISPENSER HEAD):NPM	捨て打ちユニット(塗布ヘッド):NPM
		O281	N610115551AA	Attachment(Test Dispense Unit (DISPENSER HEAD)):NPM	付属品(捨て打ちユニット(塗布ヘッド)):NPM
Nozzle Cleaning Station		O283	N610115550AA	NOZZLE CLEANING STATION(DISPENSER HEAD):NPM	拭き取りステーション(塗布ヘッド):NPM
Multi-Recognition Camera	U45	O285	N610116404AA	Attachment(Nozzle Cleaning Station(DISPENSER HEAD)):NPM	付属品(拭き取りステーション(塗布ヘッド)):NPM
		O287	N610157605AA	MULTI-RECOGNITION CAMERA (TYPE1)	マルチ認識カメラ(タイプ1)
		O289	N610161300AA	LED Lighting Unit(Side Lighting Unit:Option Specification-1)	LED照明ユニット(側方照明:オプション仕様-1)
		O291	N610155122AB	3D(TYPE3) Build Up KIT	3D(タイプ3) ビルドアップキット
		O293	N610155092AB	3DLite(TYPE2) Build Up KIT	3DLite(タイプ2)ビルドアップキット
Component Eject Conveyor	U47	O295	N610090811AA	Component Eject Conveyor:NPM	部品排出コンベア:NPM
		O305	N610090812AA	Label(Component Eject Conveyor):NPM	銘板・警告ラベル(部品排出コンベア):NPM
		O307	N610090813AA	Component Eject Conveyor(H):NPM	部品排出コンベア制御:NPM
Multifunctional Transfer Unit	U49	O309	N610095857AB	MULTIFUNCTIONAL TRANSFER UNIT:NPM	汎用型転写ユニット(メカ):NPM
		O329	N610102174AA	MULTIFUNCTIONAL TRANSFER UNIT(H)	汎用型転写ユニット(制御)
		O331	N610105847AA	SCRAPER	SCRAPER
		O333	N610072046AA	GAUGE 0-250micro/scale10micro	膜厚ゲージ 0-250 μm/目盛10 μm
		O335	N610072047AA	GAUGE 0-500micro/scale20micro	膜厚ゲージ 0-500 μm/目盛20 μm
Calibration jig	U51	O337	N610076379AA	MAINTENANCE JIG:NPM	メンテナンス治具:NPM
		O339	N610081724AA	Standard Calibration Jig Kit:NPM	標準キャリブレーションジグキット:NPM
		O343	N610102523AA	Standard Calibration Jig Case:NPM	標準キャリブレーションジグ用ケース:NPM
		O345	N610131603AA	Machine Adjustment Jig Kit(Common Set):NPM	本体調整用ジグキット(共通部):NPM
		O347	N610112814AB	XY Plane Calibration Jig:NPM-D	面補正ジグ:NPM-D
		O349	N610133833AA	Machine Adjustment Jig Case:NPM	本体調整用ジグ用ケース:NPM
		O351	N610146224AA	Accuracy Verification Jig Kit:NPM	精度検証用ジグキット:NPM
		O355	N610102525AB	Accuracy Verification Jig Case:NPM	精度検証用ジグ用ケース:NPM
		O357	N610102524AA	Pick-Up Height Teach Jig Case:NPM	吸着高さティーチジグ用ケース:NPM
		O359	N610122649AA	Hight Sensor & Mount Hight Teach Jig Set:NPM	高さセンサ&装着高さティーチ治具セット:NPM
Option	U53	O361	N610088306AA	Transport Line 950mm Support:NPM	搬送ライン950mm対応:NPM
		O363	N610087975AA	Transport Line 950 mm Support Kit for Feeder Cart:NPM	交換台車搬送ライン950mm対応キット:NPM
		O365	N610085234AA	Transport Line 930mm Support:NPM	搬送ライン930mm対応:NPM
		O367	N610087974AA	Transport Line 930 mm Support Kit for Feeder Cart:NPM	交換台車搬送ライン930mm対応キット:NPM
	U55	O369	N610008706AA	Nozzle Case:High-Speed Type	ノズルケース:高速機用
		O371	N610087275AA	Nozzle Case:Multi-Function Head	ノズルケース:多機能ノズル保管用
		O373	N610124224AA	Head Stand(2Head):NPM-W	ヘッドスタンド(2ヘッド):NPM-W
		O375	N610126470AA	Lubrication Set	給油セット
		O377	KXFX03XTA00	Splicing Jig Cart	スプライシング治具台車
		O379	KXFX037PA00	Feeder Stand:FA Type	フィーダスタンド:FAタイプ
		O381	N610105662AA	Attachment Case	付属品収納ケース
Headless Attachmentt Unit	U57	O383	N610157969AB	Headless Attachment:NPM -D2	ヘッド無しアタッチメント:NPM-D2
O385		N610101135AB	Wired Handy Scanner:NPM	有線ハンディスキャナー:NPM	
O387		N610162900AA	Wired Handy Scanner Putting Stand:NPM-D3	有線ハンディスキャナー置き台:NPM-D3	
Support Station		O389	N610101859AA	Power Supply Unit Cable Set(Feeder/Cart)	Power Supply Unit Cable Set(Feeder/Cart)
		O391	N610099162AA	NPM:Support Station(H)	NPM:サポートステーション(制御)
		O393	N610102613AA	Feeder Set Jig	フィーダセットジグ
Option	U59	O395	N610128856AA	Head Case:NPM	ヘッド収納箱:NPM
		O397	N610133913AA	NOZZLE HOLDER REFRESH JIG 12Nz	ノズルホルダー清掃治具12Nzセット
		O399	N610133914AA	NOZZLE HOLDER REFRESH JIG 16Nz	ノズルホルダー清掃治具16Nzセット
		O401	N610165901AA	HIGHT SENSOR:NPM-D3	高さセンサ:NPM-D3
		O403	N610008707AA	Nozzle Case:Large Nozzle Type	ノズルケース:大ノズル用
Accuracy Verification Jig Kit		O405	N610116351AA	BOARD SET	BOARD SET
		O407	N610116345AA	NOZZLE SET(No.7202)	NOZZLE SET(No.7202)
		O409	N610168255AA	下受ピンセット治具:NPM-D3	下受ピンセット治具:NPM-D3

Option Name オプション名	UNIT Page ユニットページ	Section Page セクションページ	Kit No. キット品番	Kit Name	キット名称
N-CONL:NPM-D Conveyor L	U61	O411	N610123280AA	Flexible Conveyor Station (Mechanical Parts):NPM-D	フレキシブルコンベアステーション(メカ部品):NPM-D
		O425	N610122572AA	Conveyor Station (Mechanical Parts):NPM-D	コンベアステーション(メカ部品):NPM-D
		O429	N610123959AA	Label (Conveyor Station):NPM-D	銘板・警告ラベル(コンベアステーション):NPM-D
		O431	N610123954AA	Main Body/Conveyor L Connection Parts:NPM-D	本体部/コンベアL連結部品:NPM-D
		O433	N610123958AA	Attachment (Conveyor L/R):NPM-D	付属品(コンベアL/R):NPM-D
		O435	N610124004AA	Flexible Conveyor St (Transport Unit) For IPC:NPM-D	フレキシブルコンベアステーション(搬送部)IPC対応:NPM-D
		O437	N610080806AB	FA PC kit	FAパソコンキット
		O439	N610123763AA	LNB Station Support Unit (Mechanical Parts):NPM-D	LNBステーション対応ユニット(メカ部品):NPM-D
	U63	O441	N610126533AA	Flexible conveyor station L control: NPM-D	フレキシブルコンベアステーションL制御:NPM-D
		O443	N610126652AA	HUB Unit (Mechanical Parts):NPM-D	HUB ユニット(メカ部品):NPM-D
		O445	N610130583AB	HUB Unit (Electric Parts):NPM-D	HUBユニット(制御部品):NPM-D
		O447	N610126653AA	Power Unit (Mechanical Parts):NPM-D	電源ユニット(メカ部品):NPM-D
		O449	N610130584AB	Power Unit (Electric Parts):NPM-D	電源ユニット(制御部品):NPM-D
		O451	N610123765AA	PDA Support Unit (Mechanical Parts):NPM-D	PDA対応ユニット(メカ部品):NPM-D
N-CONR:NPM-D Conveyor R	U65	O453	N610101909AB	Power supply unit (Feeder and Cart PDA)	Power supply unit (Feeder and Cart PDA)
		O411	N610123280AA	Flexible Conveyor Station (Mechanical Parts):NPM-D	フレキシブルコンベアステーション(メカ部品):NPM-D
		O425	N610122572AA	Conveyor Station (Mechanical Parts):NPM-D	コンベアステーション(メカ部品):NPM-D
		O429	N610123959AA	Label (Conveyor Station):NPM-D	銘板・警告ラベル(コンベアステーション):NPM-D
		O433	N610123958AA	Attachment (Conveyor L/R):NPM-D	付属品(コンベアL/R):NPM-D
		O435	N610124004AA	Flexible Conveyor St (Transport Unit) For IPC:NPM-D	フレキシブルコンベアステーション(搬送部)IPC対応:NPM-D
		O455	N610123957AA	Main Body/Conveyor R Connection Parts:NPM-D	本体部/コンベアR連結部品:NPM-D
		O457	N610126534AA	Flexible conveyor station R control: NPM-D	フレキシブルコンベアステーションR制御:NPM-D
	U67	O459	N610152785AA	JOINT BRACKET : NPM-D	連結ブラケット 本体-Rコン 延長コンベア仕様:NPM-D
		O443	N610126652AA	HUB Unit (Mechanical Parts):NPM-D	HUB ユニット(メカ部品):NPM-D
		O445	N610130583AB	HUB Unit (Electric Parts):NPM-D	HUBユニット(制御部品):NPM-D
		O447	N610126653AA	Power Unit (Mechanical Parts):NPM-D	電源ユニット(メカ部品):NPM-D
		O449	N610130584AA	Power Unit (Electric Parts):NPM-D	電源ユニット(制御部品):NPM-D
		O451	N610123765AA	PDA Support Unit (Mechanical Parts):NPM-D	PDA対応ユニット(メカ部品):NPM-D
		O453	N610101909AB	Power supply unit (Feeder and Cart PDA)	Power supply unit (Feeder and Cart PDA)

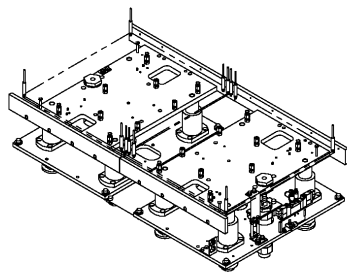

③ Board Holder : NPM-D2
基板ホルダ : NPM-D2

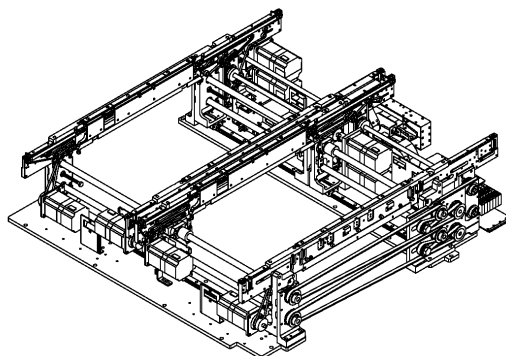

① PC Dual Conveyor : NPM-D2
PC デュアルコンベア : NPM-D2

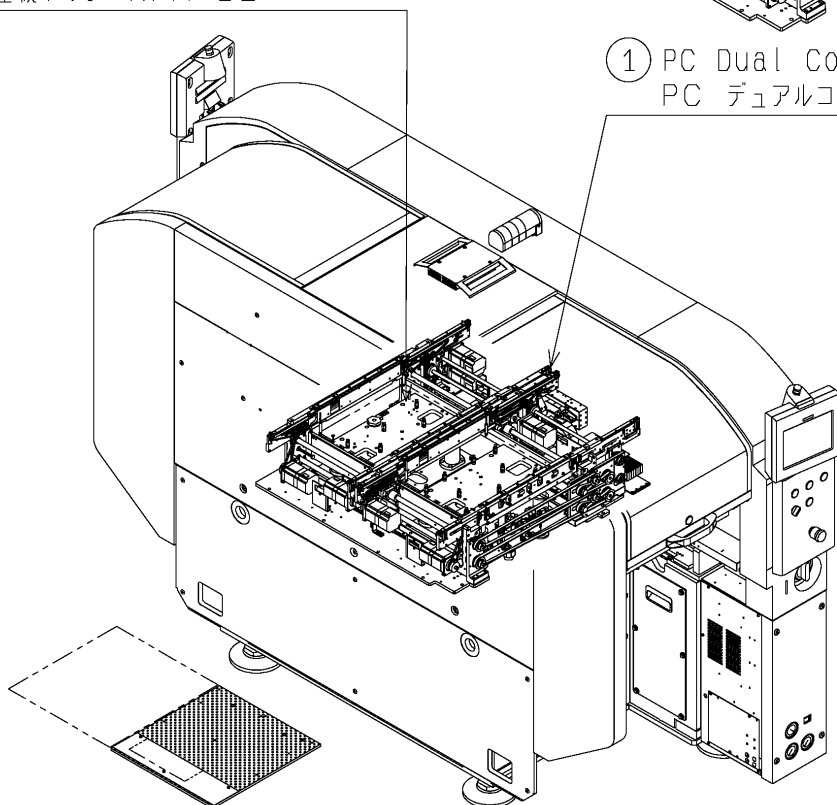

④ Board Support Block
(Front Side) : NPM-D2
基板下受けブロック (Front側) : NPM-D2

② PC Dual Conveyor Wiring : NPM-D2
PC デュアルコンベア配線 : NPM-D2

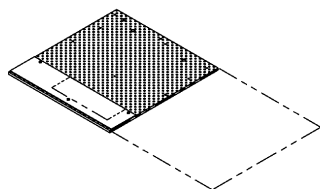

⑤ Board Support Block
(Rear Side) : NPM-D2
基板下受けブロック (Rear側) : NPM-D2

⑥ Attachment
(PC Dual Conveyor) : NPM-D2
付属品 (PC デュアルコンベア) : NPM-D2



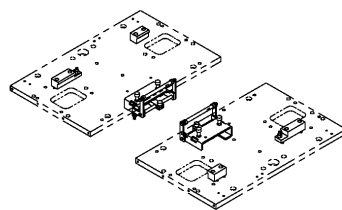

- ⑨ Batch Exchange Unit For Board Support Block:NPM-D2
基板下受けブロック一括交換対応ユニット:NPM-D2

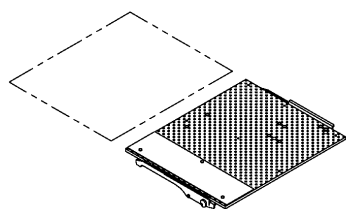
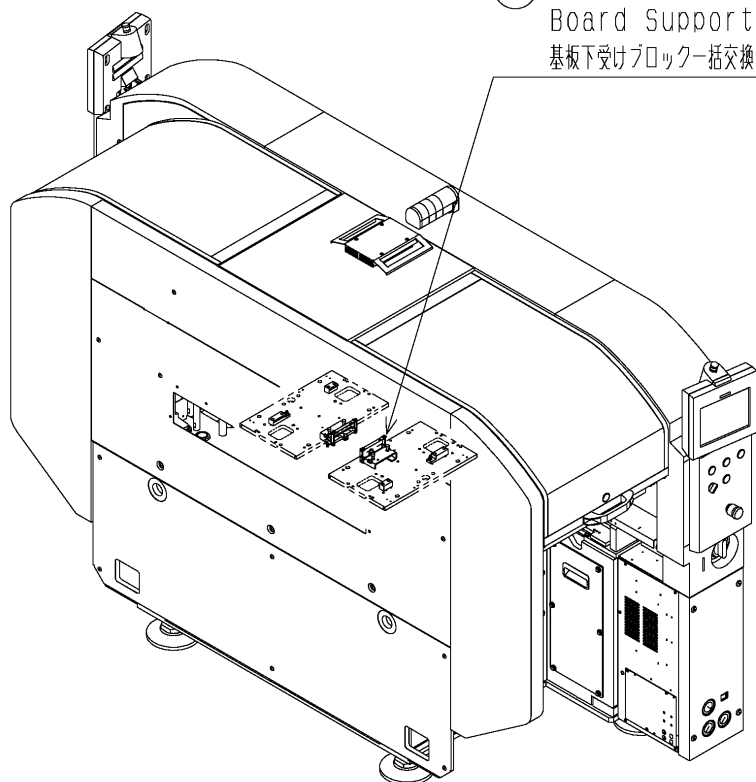

- ⑦ Batch Exchange Unit For Board Support Block(Front Side):NPM-D2
基板下受けブロック一括交換式(Front側):NPM-D2

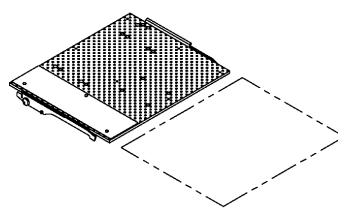

- ⑧ Batch Exchange Unit For Board Support Block(Rear Side):NPM-D2
基板下受けブロック一括交換式(Rear側):NPM-D2



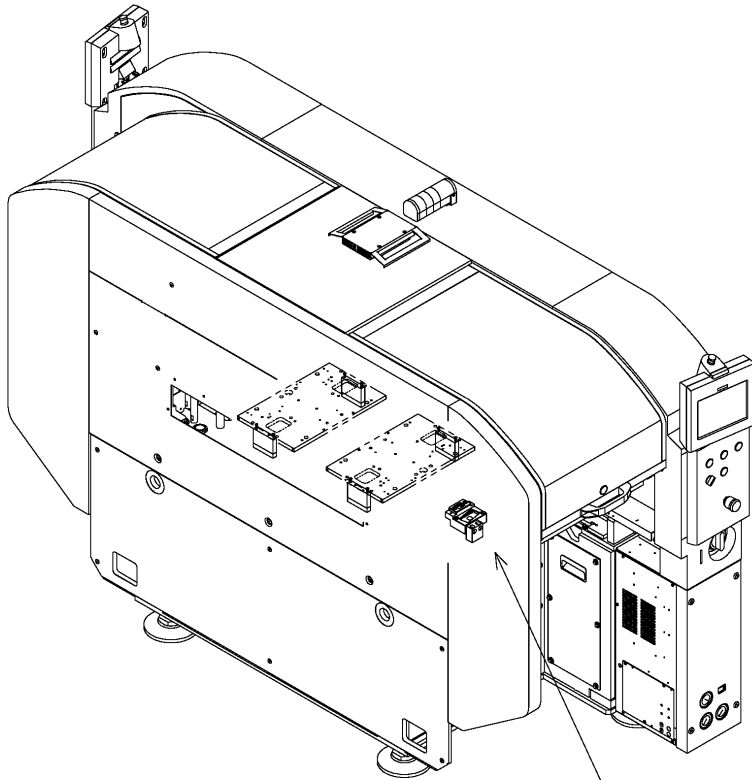

⑩ Support Pin Automatic Chang Unit:NPM-D2
下受けピン自動交換ユニット：NPM-D2

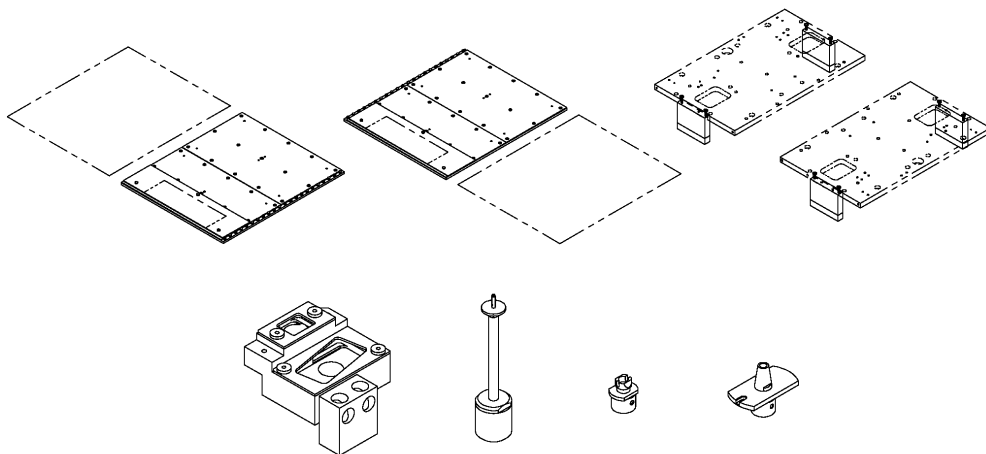

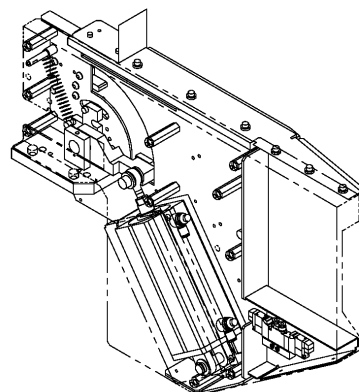

⑪ Feeder cart drive unit
(front side): NPM-D3
交換台車駆動部(前側): NPM-D3

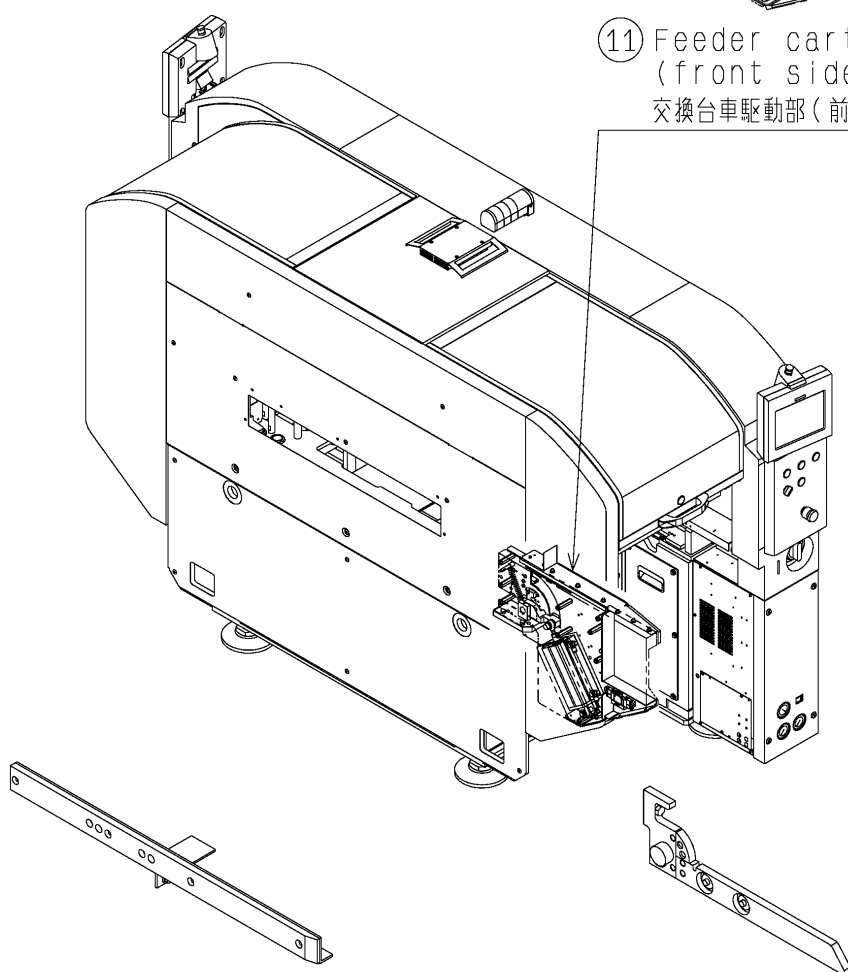

⑫ Feeder cart guide
(front side): NPM
交換台車ガイド部(前側): NPM

⑬ Feeder cart support
(front side): NPM
交換台車支持部(前側): NPM



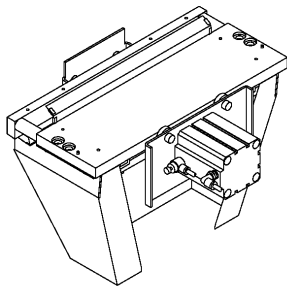

⑮ Cutting Unit : NPM
カッティングユニット : NPM

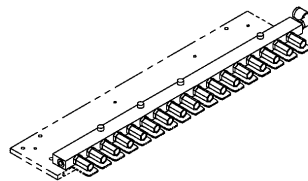

⑲ Air supply unit
(feeder cart) : NPM
エア供給ユニット (交換台車) : NPM

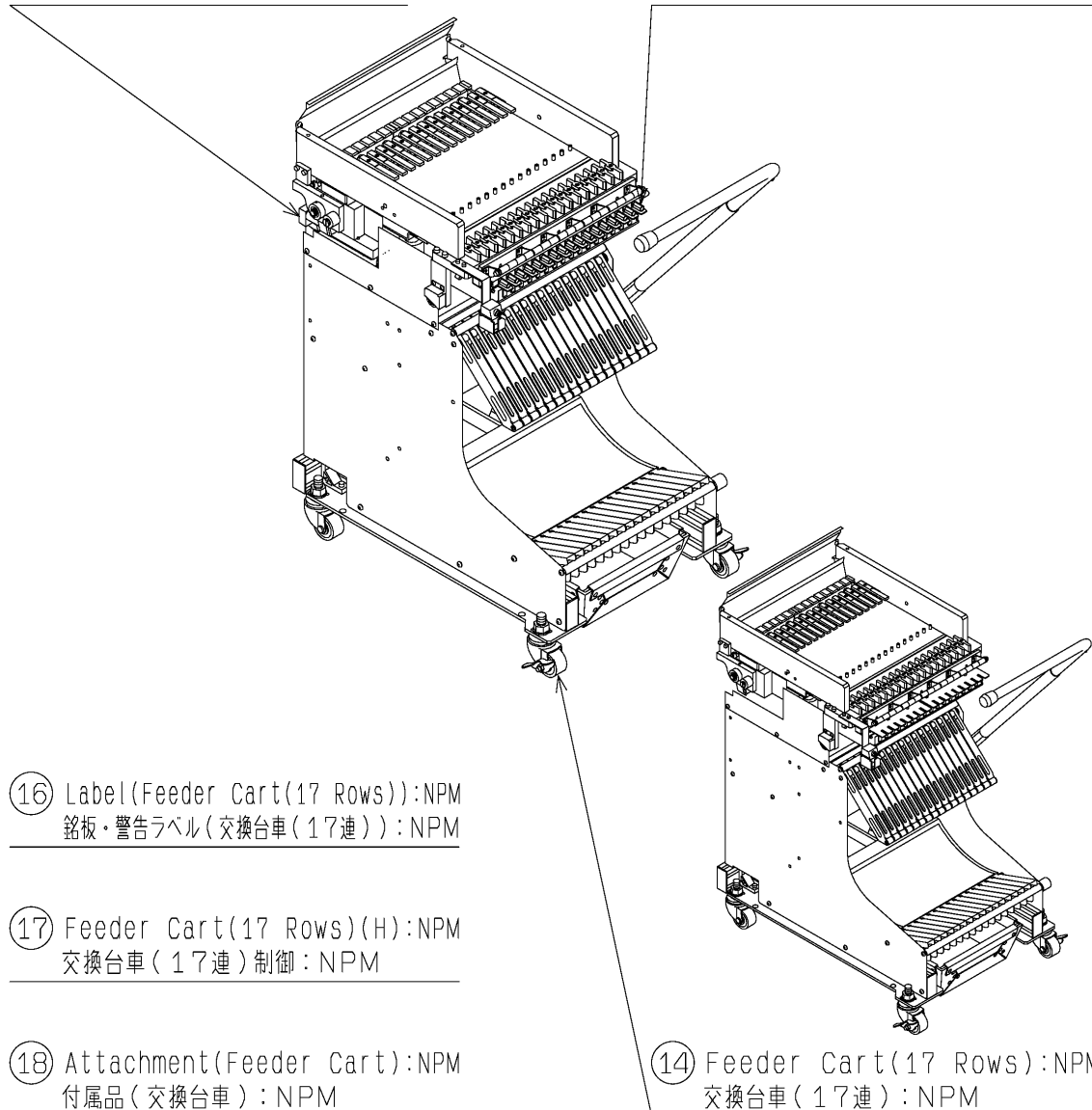

⑯ Label (Feeder Cart (17 Rows)) : NPM
銘板・警告ラベル (交換台車 (17連)) : NPM

⑰ Feeder Cart (17 Rows) (H) : NPM
交換台車 (17連) 制御 : NPM

⑱ Attachment (Feeder Cart) : NPM
付属品 (交換台車) : NPM

⑭ Feeder Cart (17 Rows) : NPM
交換台車 (17連) : NPM



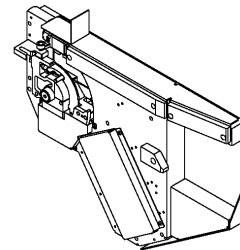

②0 Feeder cart drive unit
(rear side):NPM-D3
交換台車駆動部(後側):NPM-D3

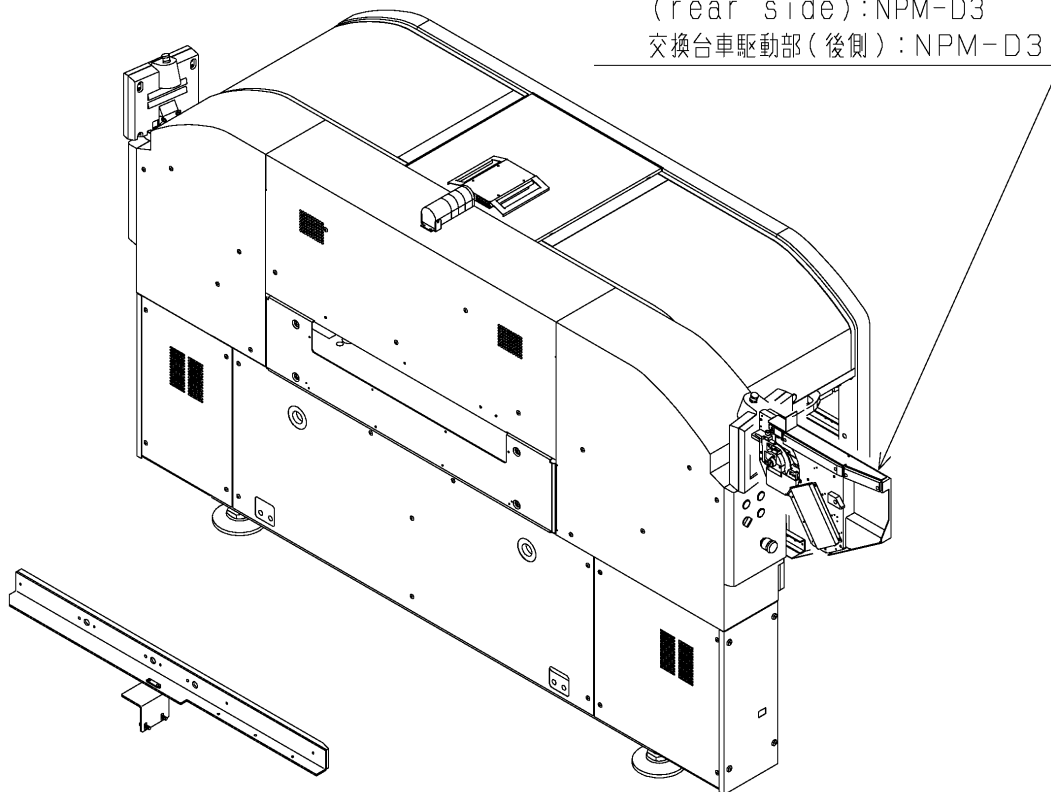

②1 Feeder cart guide
(rear side):NPM
交換台車ガイド部(後側):NPM

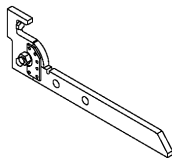

②2 Feeder cart support
(rear side):NPM
交換台車支持部(後側):NPM

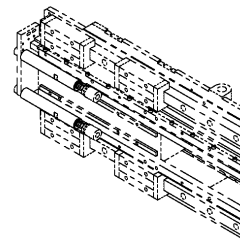

②3 Y axis stopper for
standard cart:NPM
Y軸ストッパ(標準交換台車仕様):NPM



キットリスト

[illegible]

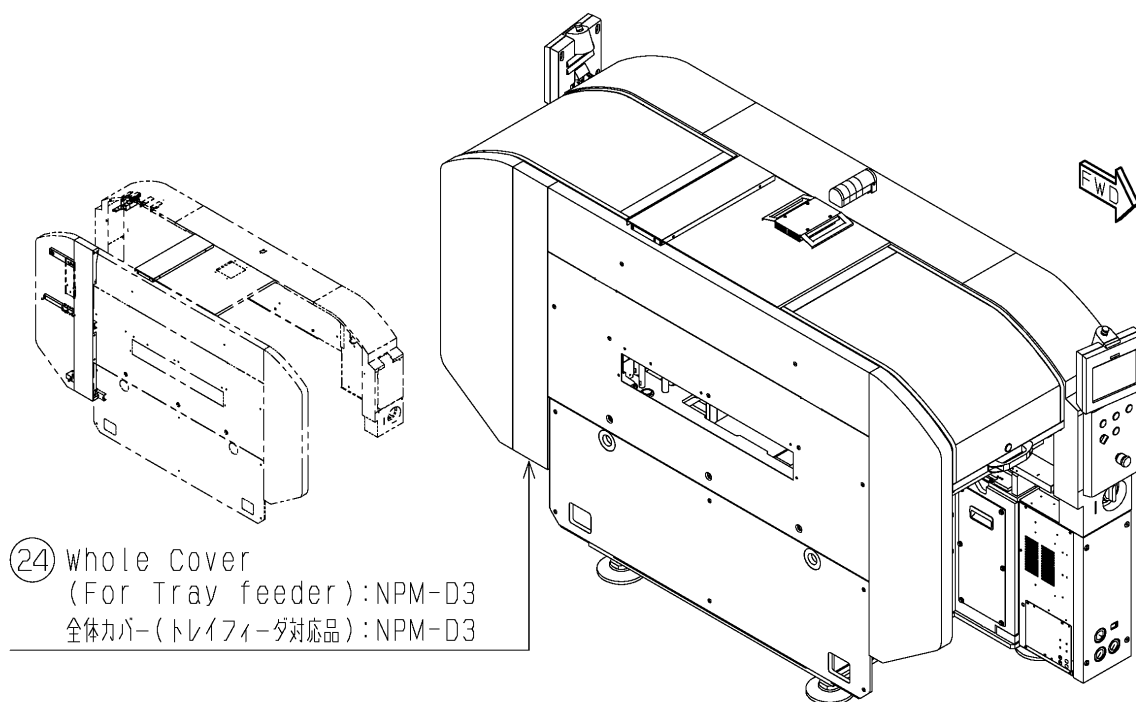
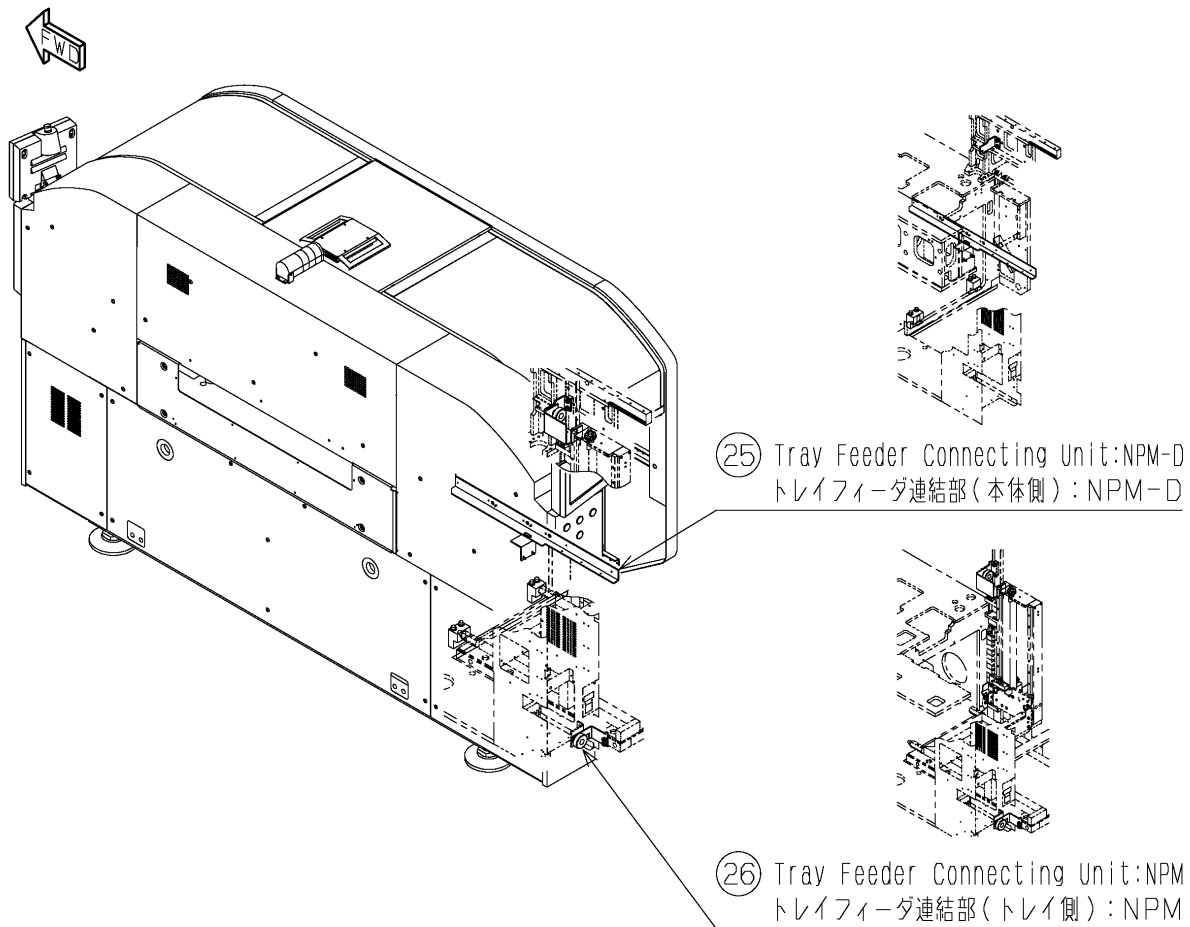

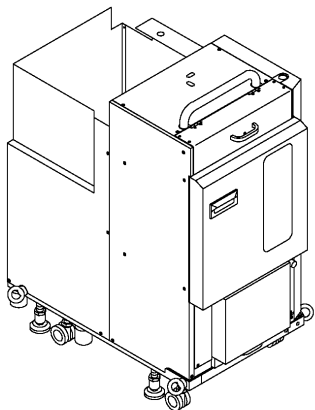

②⑦ Tray Feeder Main Body:NPM
トレイフィーダ本体部：NPM

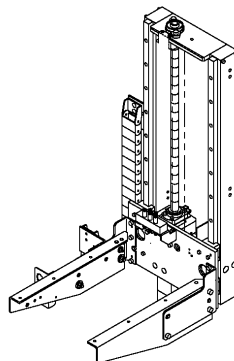

②⑧ Tray Feeder Lift Section:NPM
トレイフィーダリフト部：NPM

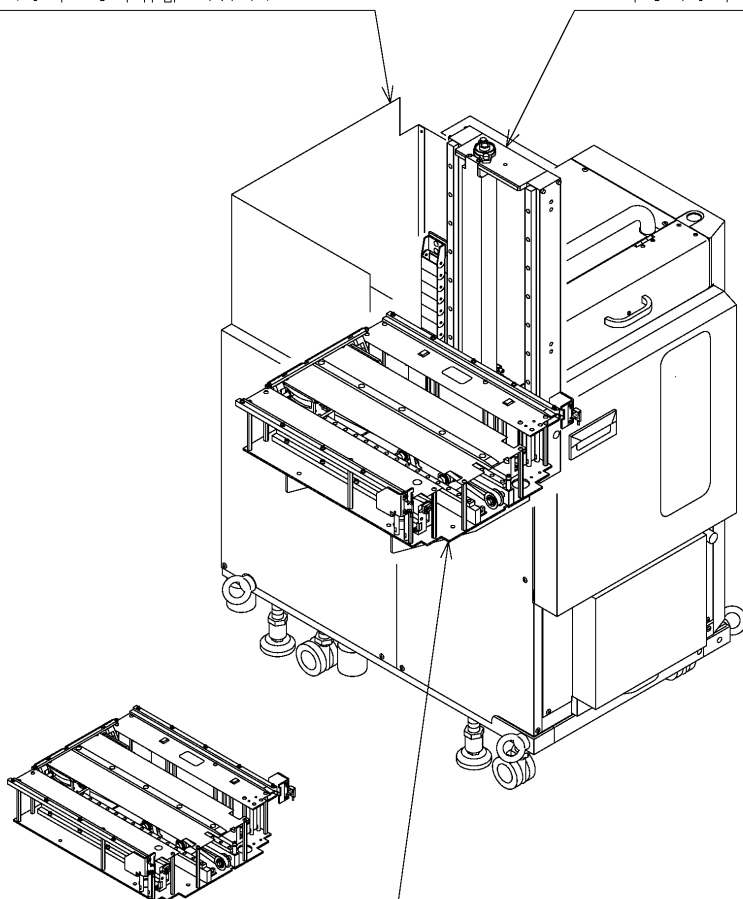

②⑨ Tray Feeder Drawing-out
Section:NPM
トレイフィーダ引出部：NPM

③⑩ Label(Tray Feeder Unit):NPM
銘板・警告ラベル(トレイフィーダユニット)：NPM



- ③① Tray Feeder Wiring:NPM
トレイフィーダ配線:NPM

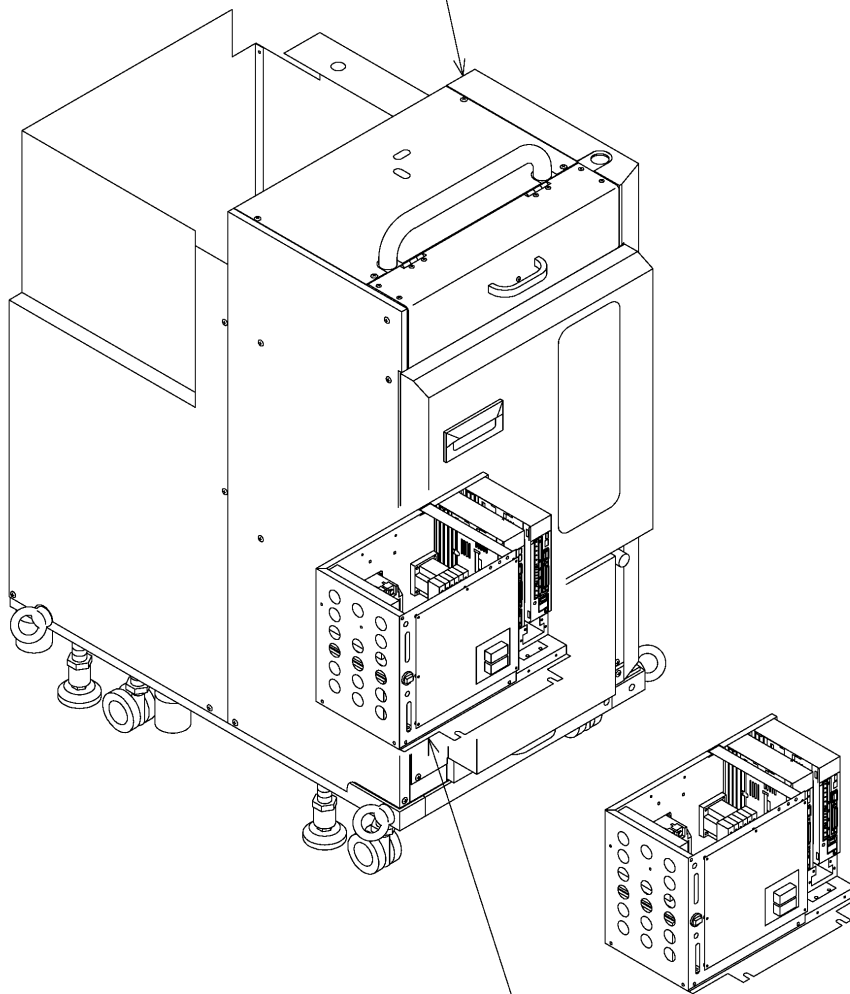

- ③③ Attachment
(Tray Feeder):NPM
付属品(トレイフィーダ):NPM

- ③② Tray Feeder BOX:NPM
トレイフィーダBOX:NPM

KIT LIST キットリスト	9
--------------------	---

[illegible]

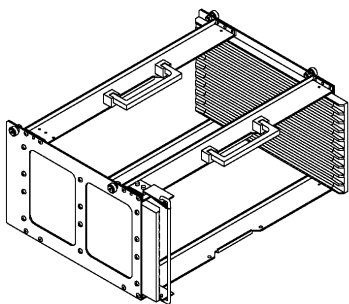

③④ Multi-Step Tray Magazine
(15PX10 Steps)
多段トレイマガジン (15PX10段)

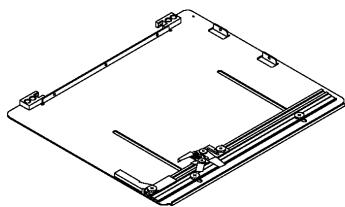
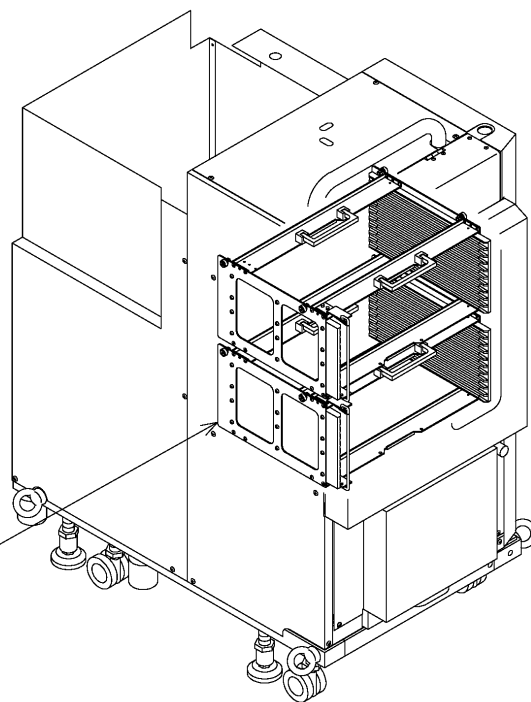

③⑤ Multi-Step Tray Pallet
:DT50S-20
多段トレイパレット:DT50S-20

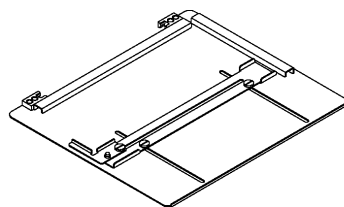

③⑥ Pallet for Vacuum-Formed
Tray:DT50S-20
真空成形トレイ用パレット:DT50S-20

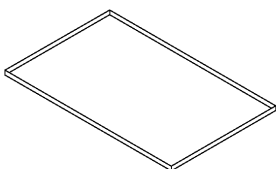

③⑦ Chip Discharge Tray
部品排出トレイ

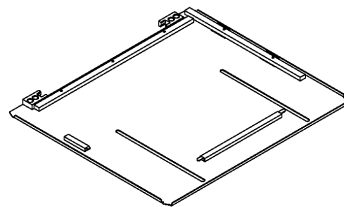

③⑧ PALLET FOR VACUUM-FORMED TRAY
(MAGNET):DT50S-20
真空成形トレイ用パレット(マグネット式):DT50S-20

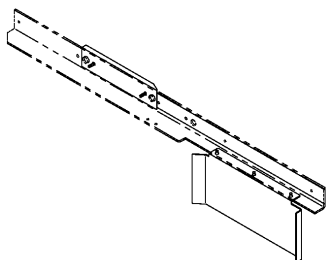

- ③⑨ Feeder Cart Changing Unit
Guide Part:NPM-D2
交換台車切替ユニットガイド部：NPM-D2

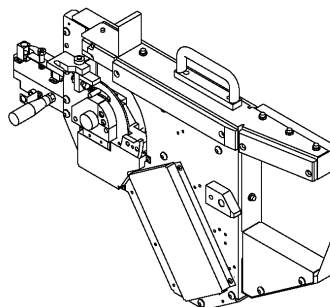

- ④① Feeder Cart Drive Unit
(Changing Specification):NPM-D
交換台車駆動部(切替仕様)：NPM-D

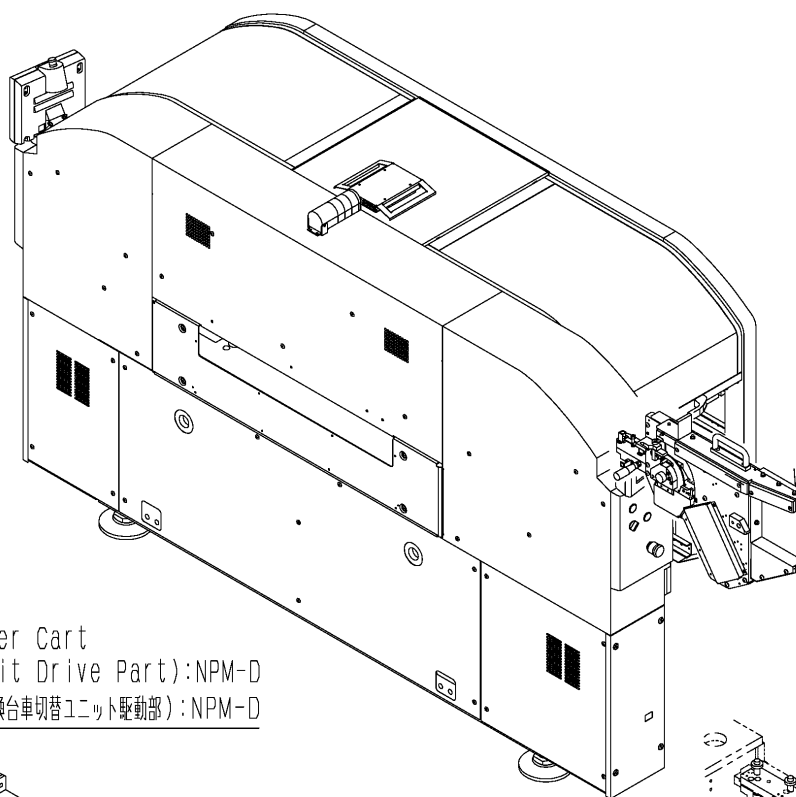

- ④② Label (Feeder Cart
Changing Unit Drive Part):NPM-D
銘板・警告ラベル(交換台車切替ユニット駆動部)：NPM-D

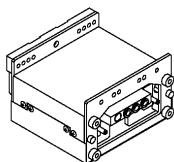

- ④③ Coupler Extension Part:NPM
ドアコネクタ延長部：NPM

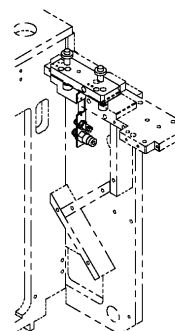

- ④④ Label
(Coupler Extension Unit):NPM
銘板・警告ラベル(ドアコネクタ延長ユニット)：NPM

- ④⑤ Feeder Cart Changing Unit
Drive Part:NPM-D
交換台車切替ユニット駆動部連結：NPM-D

④⑧ Inspection BOX
connection part
検査BOX連結部

④⑤ Inspection BOX
検査BOX部

④⑥ Label (Inspection BOX): NPM
銘板・警告ラベル (検査BOX): NPM

④⑨ WIRING ASSY OP: NPM_2D
配線付属: NPM_2D

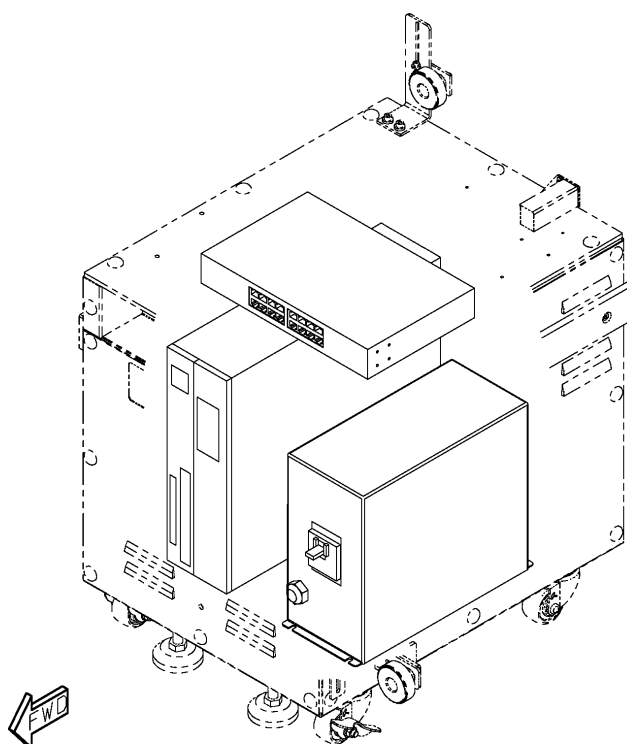
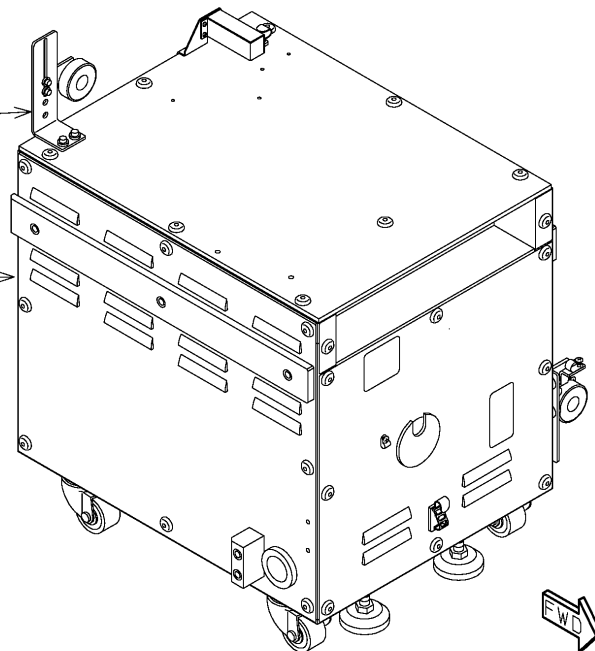

④⑦ Inspection BOX (H): NPM
検査BOX制御: NPM

KIT LIST キットリスト	12
--------------------	----

[illegible]

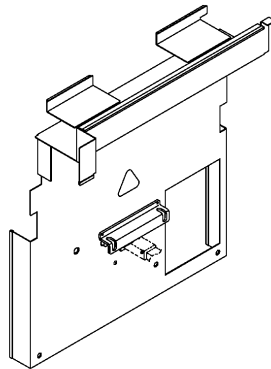

⑤① Safety Cover(Front side):NPM-D
安全カバー（前側）：NPM-D

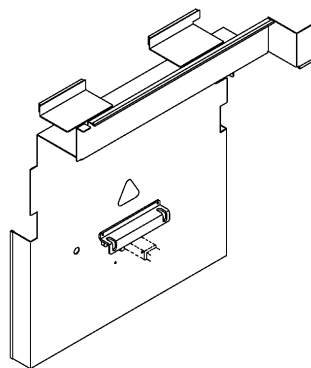

⑤② Safety Cover(Rear side):NPM-D
安全カバー（後側）：NPM-D

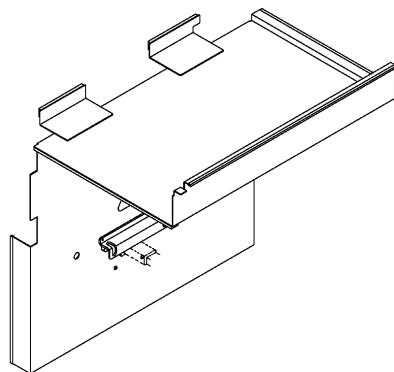

⑤③ Safety Cover(Rear side DT Specifications):NPM-D
安全カバー（後側DT仕様）：NPM-D

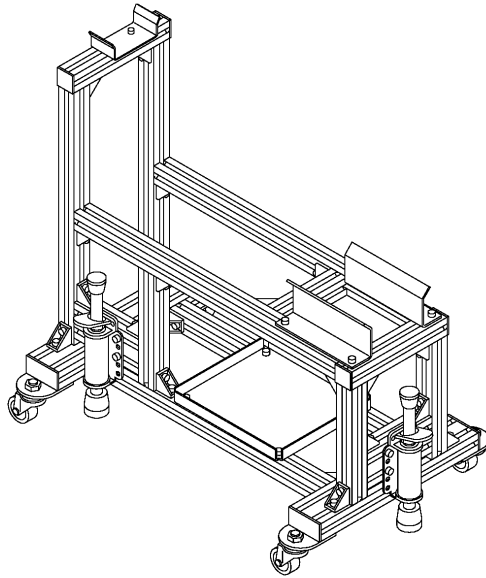

⑤③ Change Support Cart:NPM
切替用台車：NPM



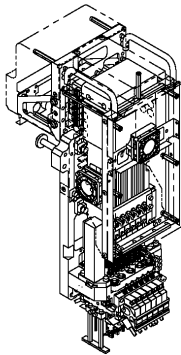

⑤④ 12 NOZZLE HEAD : NPM
12ノズルヘッド : NPM

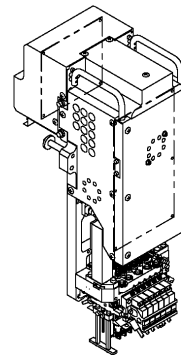

⑤⑤ 12 NOZZLE HEAD (H) : NPM
12ノズルヘッド制御 : NPM

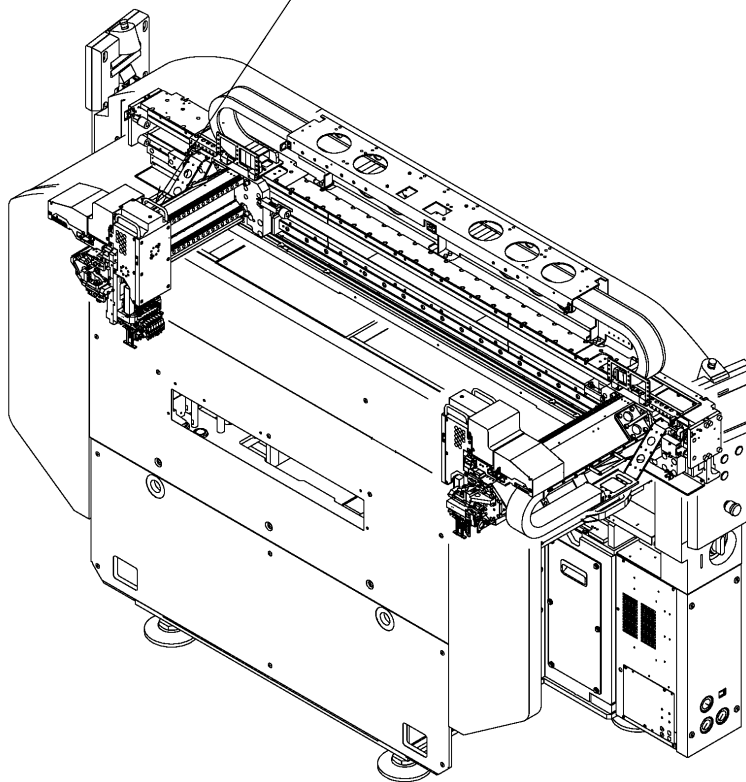

⑤⑥ Attachment
(12 Nozzle Head) : NPM
付属品 (12ノズルヘッド) : NPM



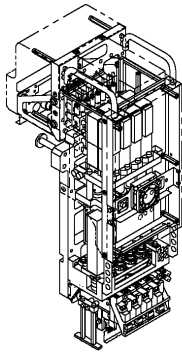

⑤⑦ 8 NOZZLE HEAD : NPM
8ノズルヘッド : NPM

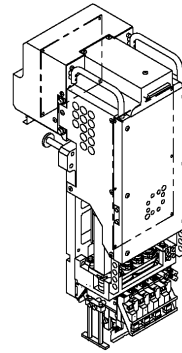

⑤⑧ 8 NOZZLE HEAD (H) : NPM
8ノズルヘッド制御 : NPM

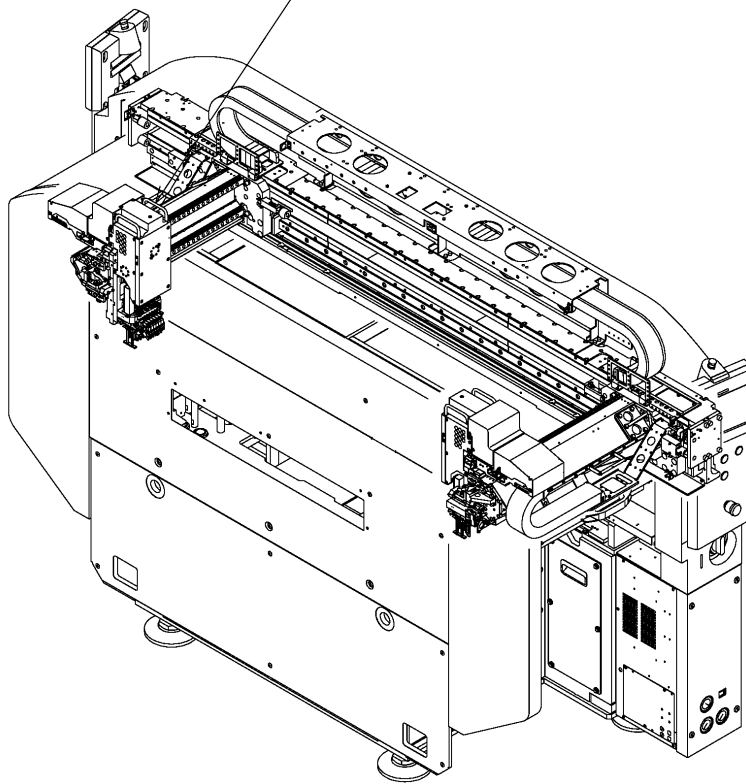

⑤⑨ Attachment
(8 Nozzle Head) : NPM
付属品 (8ノズルヘッド) : NPM



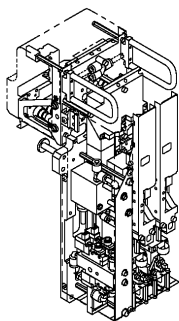

⑥0 2 NOZZLE HEAD : NPM
2ノズルヘッド : NPM

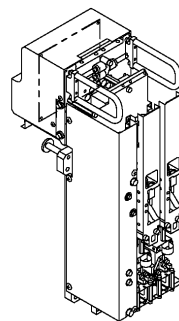

⑥1 2 NOZZLE HEAD (H) : NPM
2ノズルヘッド制御 : NPM

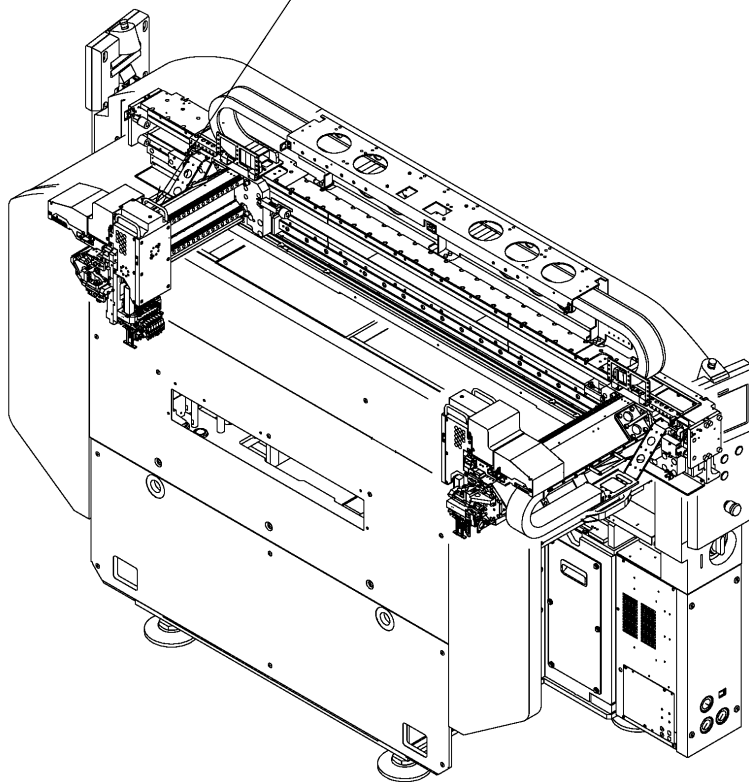

⑥2 Attachment
(2 Nozzle Head) : NPM
付属品 (2ノズルヘッド) : NPM



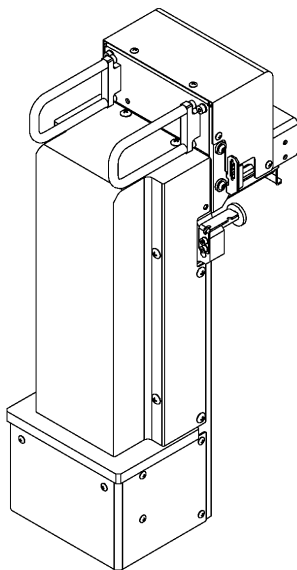

⑥3 2D_Inspection Head_(A):NPM
2D検査ヘッド(A):NPM

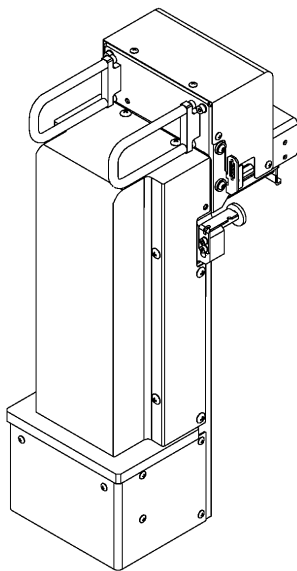

⑥4 2D_Inspection Head_(B):NPM
2D検査ヘッド(B):NPM

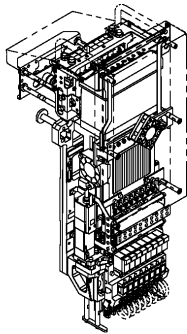

⑥⑤ Light weight 16 Nozzle Head:NPM
軽量16ノズルヘッド：NPM

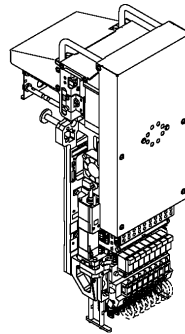

⑥⑥ Light Weight 16 Nozzle Head (H):NPM
軽量16ノズルヘッド制御：NPM

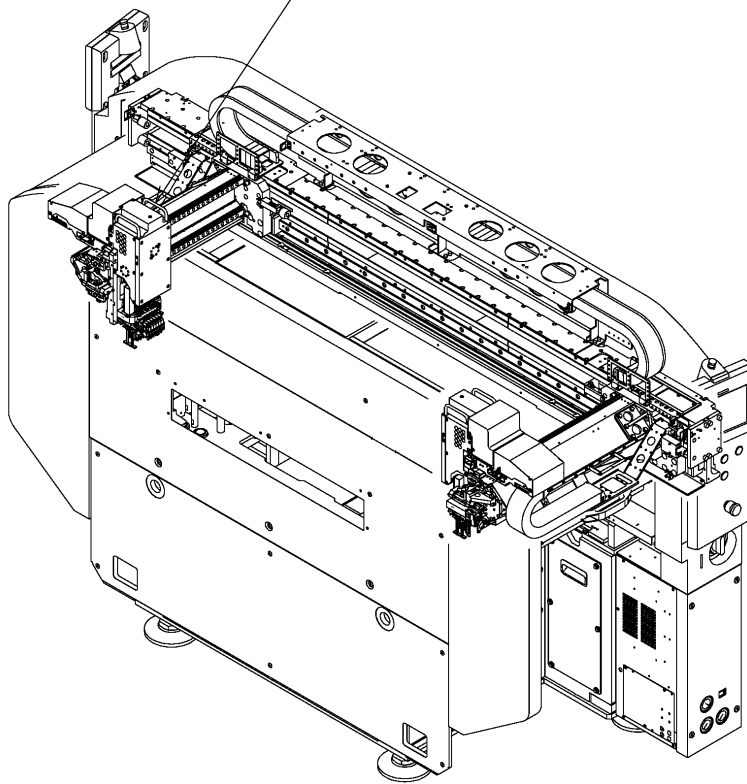

⑥⑦ Attachment
(Light Weight16 NOZZLE HEAD):NPM
付属品(軽量16ノズルヘッド)：NPM



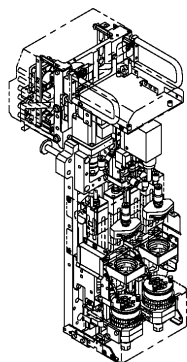

⑥⑧ DISPENSER HEAD:NPM
塗布ヘッド:NPM

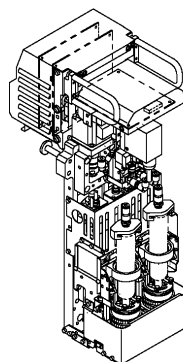

⑥⑨ DISPENSER HEAD(H):NPM
塗布ヘッド制御:NPM

⑦⑩ LABEL(DISPENSER HEAD):NPM
銘板・警告ラベル(塗布ヘッド):NPM

⑦⑪ Attachment(DISPENSER HEAD):NPM
付属品(塗布ヘッド):NPM

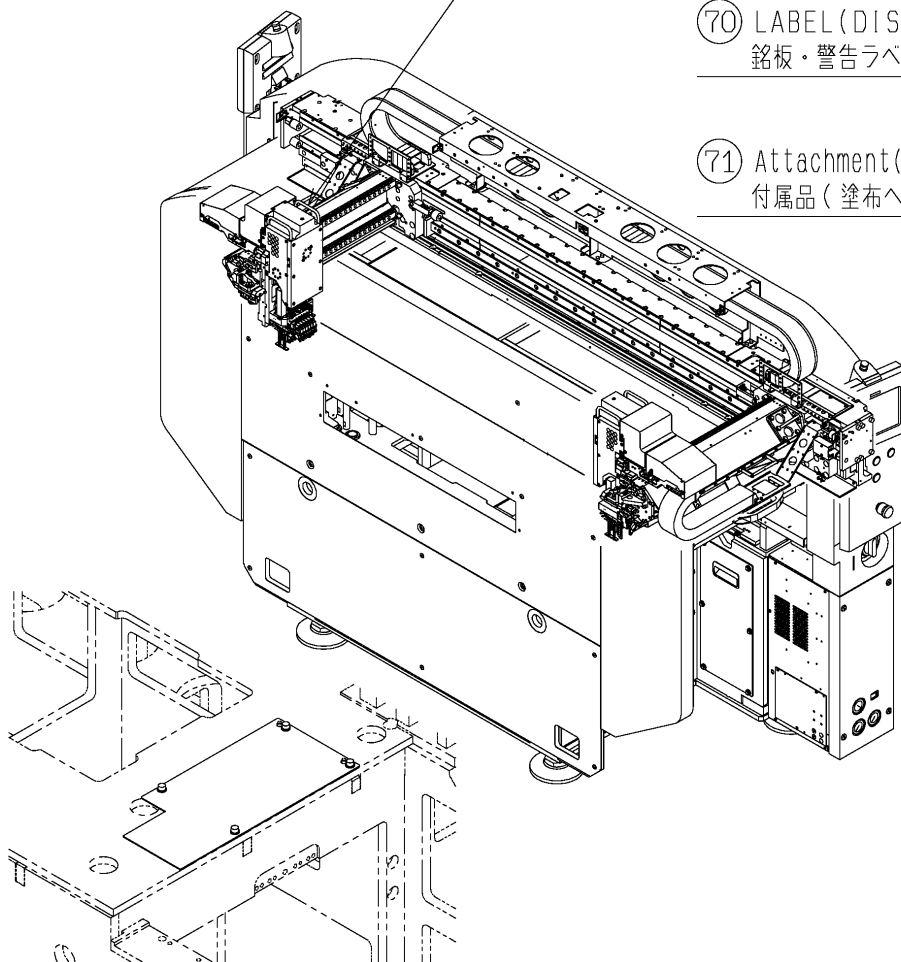

⑦⑫ COVER
(no multi recognition camera):NPM-D3
マルチ認識カメラ無し カバー部:NPM-D3



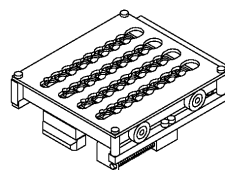

⑦③ Nozzle Changer Unit
(12 Nozzle Head):NPM
ノズルチェンジャーユニット(12ノズルヘッド):NPM

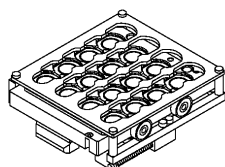
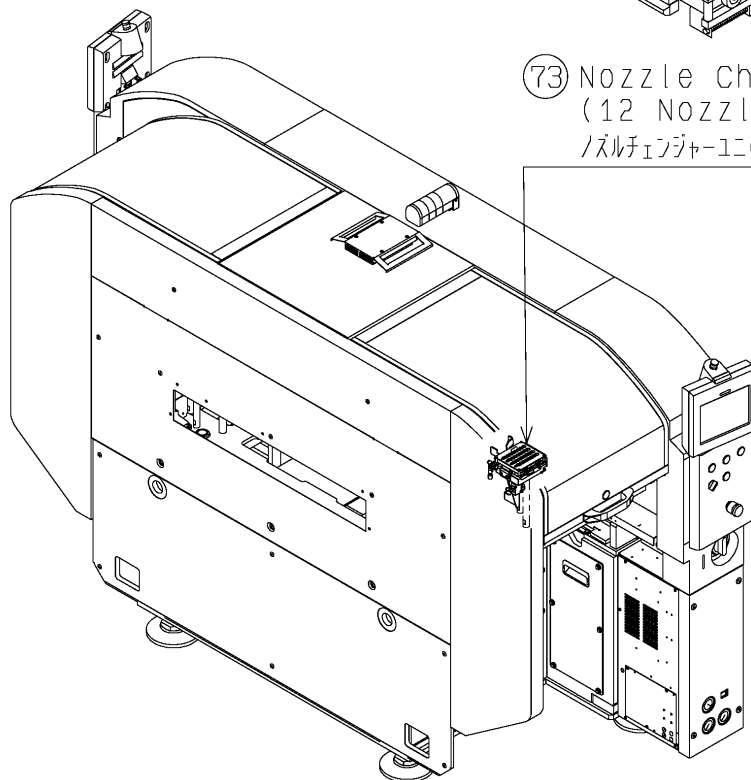

⑦④ Nozzle Changer Unit
(8 Nozzle Head):NPM
ノズルチェンジャーユニット(8ノズルヘッド):NPM

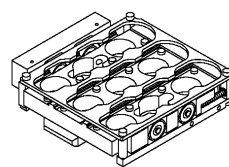

⑦⑤ Nozzle Changer Unit
(2 Nozzle Head):NPM
ノズルチェンジャーユニット(2ノズルヘッド):NPM

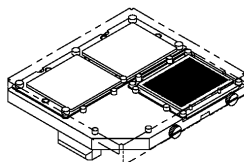

⑦⑥ Proofreading treatment
device fixation part
校正治具固定部

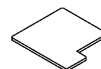

⑦⑦ MASTER JIG
グレイ板



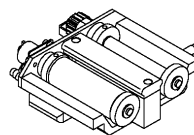

- ⑦⑧ Test Dispense Unit
(DISPENSER HEAD):NPM
捨て打ちユニット(塗布ヘッド):NPM

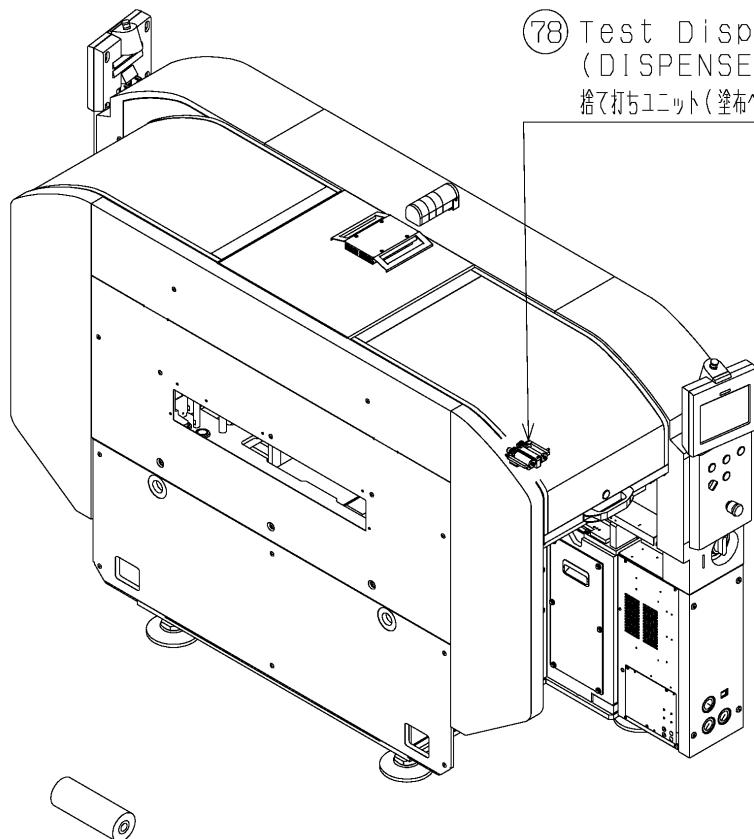

- ⑦⑨ Attachment(Test Dispense Unit
(DISPENSER HEAD)):NPM
付属品(捨て打ちユニット(塗布ヘッド)):NPM

- ⑧① Attachment
(Nozzle Cleaning Station(DISPENSER HEAD)):NPM
付属品(拭き取りステーション(塗布ヘッド)):NPM

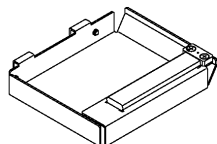

- ⑧② NOZZLE CLEANING
STATION(DISPENSER HEAD):NPM
拭き取りステーション(塗布ヘッド):NPM



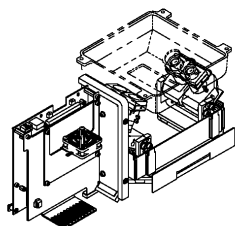

⑧⑤ 3DLite(TYPE2) Build Up KIT
3DLite(タイプ2)ビルドアップキット

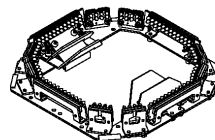

⑧③ LED Lighting Unit
(Side Lighting Unit:Option Specification-1)
LED照明ユニット(側方照明:オプション仕様-1)

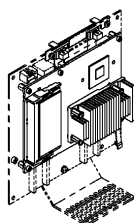
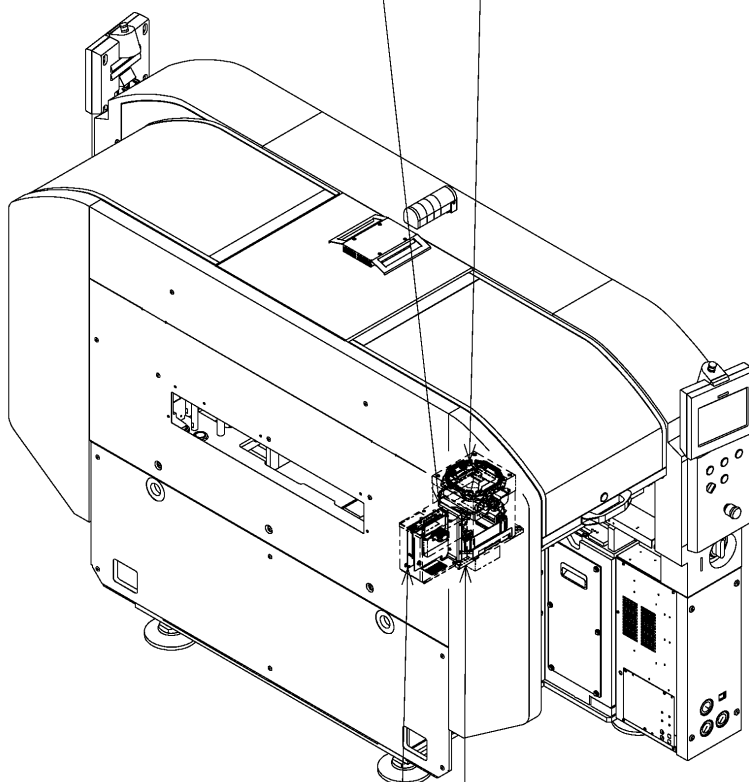

⑧④ 3D(TYPE3) Build Up KIT
3D(タイプ3)ビルドアップキット

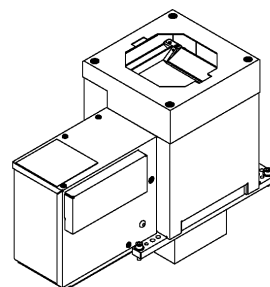

⑧② MULTI-RECOGNITION CAMERA (TYPE1)
マルチ認識カメラ(タイプ1)



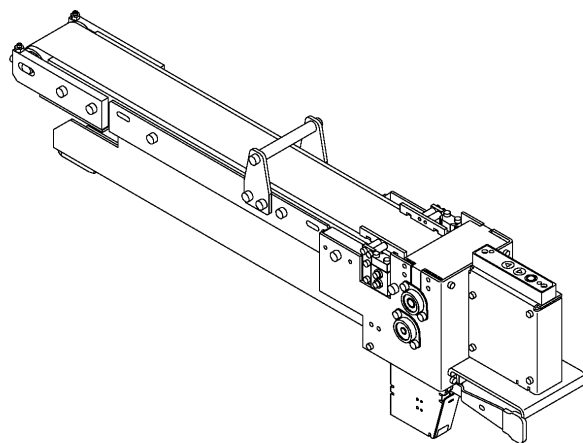

⑧⑥ Component
Eject Conveyor : NPM
部品排出コンベア : NPM

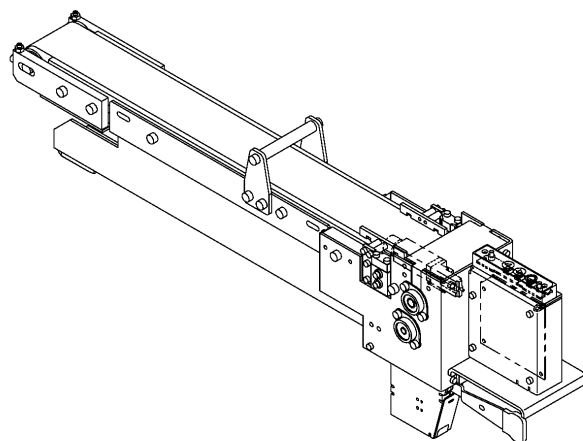

⑧⑧ Component
Eject Conveyor (H) : NPM
部品排出コンベア制御 : NPM

⑧⑦ Label
(Component Eject Conveyor) : NPM
銘板・警告ラベル (部品排出コンベア) : NPM



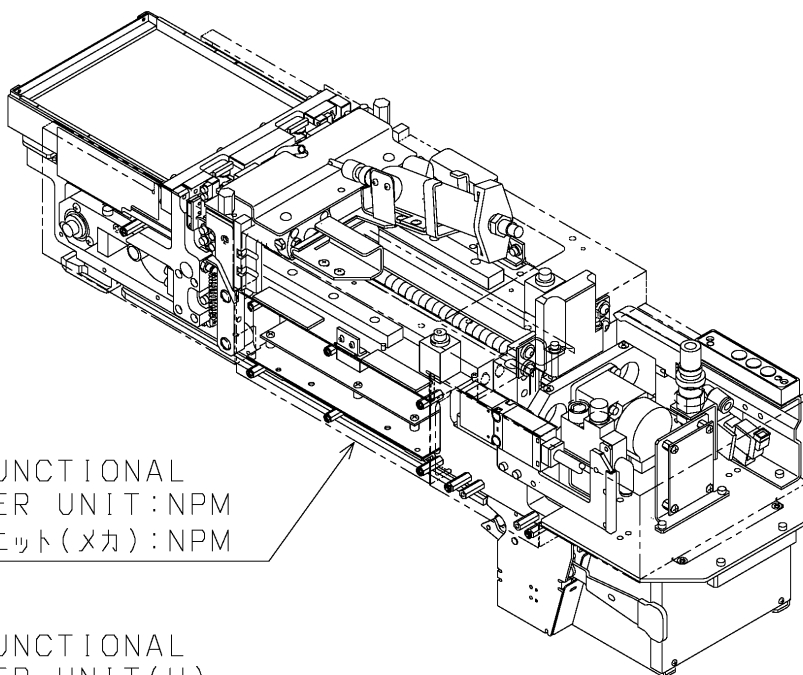

⑧⑨ MULTIFUNCTIONAL
TRANSFER UNIT:NPM
汎用型転写ユニット(メカ):NPM

⑨⑩ MULTIFUNCTIONAL
TRANSFER UNIT(H)
汎用型転写ユニット(制御)

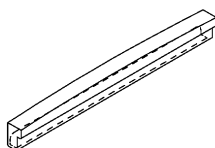

⑨① SCRAPER
SCRAPER

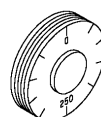

⑨② GAUGE 0-250micro
/scale10micro
膜厚ゲージ 0-250μm/目盛10μm

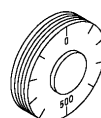

⑨③ GAUGE 0-500micro
/scale20micro
膜厚ゲージ 0-500μm/目盛20μm

- ⑨4 MAINTENANCE JIG:NPM
メンテナンス治具:NPM

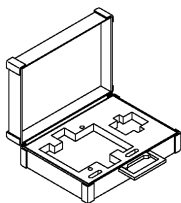

- ⑨6 Standard Calibration Jig Case:NPM
標準キャリブレーションジグ用ケース:NPM

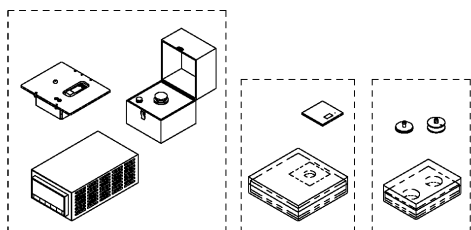

- ⑨7 Machine Adjustment Jig Kit
(Common Set):NPM
本体調整用ジグキット(共通部):NPM

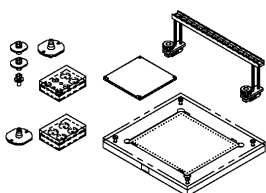

- ⑩0 Accuracy Verification Jig Kit:NPM
精度検証用ジグキット:NPM

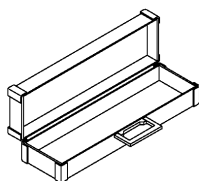

- ⑩2 Pick-Up Height Teach Jig Case:NPM
吸着高さティーチジグ用ケース:NPM

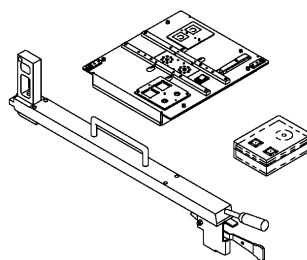

- ⑨5 Standard Calibration Jig Kit:NPM
標準キャリブレーションジグキット:NPM

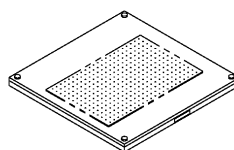

- ⑨8 XY Plane Calibration Jig:NPM-D
面補正ジグ:NPM-D

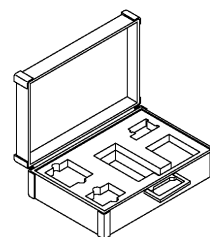

- ⑨9 Machine Adjustment Jig Case:NPM
本体調整用ジグ用ケース:NPM

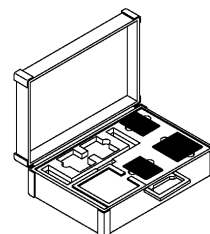

- ⑩1 Accuracy Verification Jig Case:NPM
精度検証用ジグ用ケース:NPM

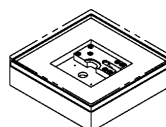

- ⑩3 Hight Sensor & Mount Hight
Teach Jig Set:NPM
高さセンサ&装着高さティーチ治具セット:NPM

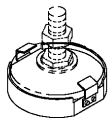

- ⑩⑥ Transport Line
930mm Support:NPM
搬送ライン930mm対応:NPM

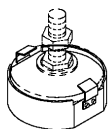

- ⑩④ Transport Line
950mm Support:NPM
搬送ライン950mm対応:NPM

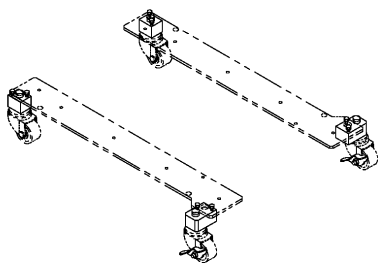
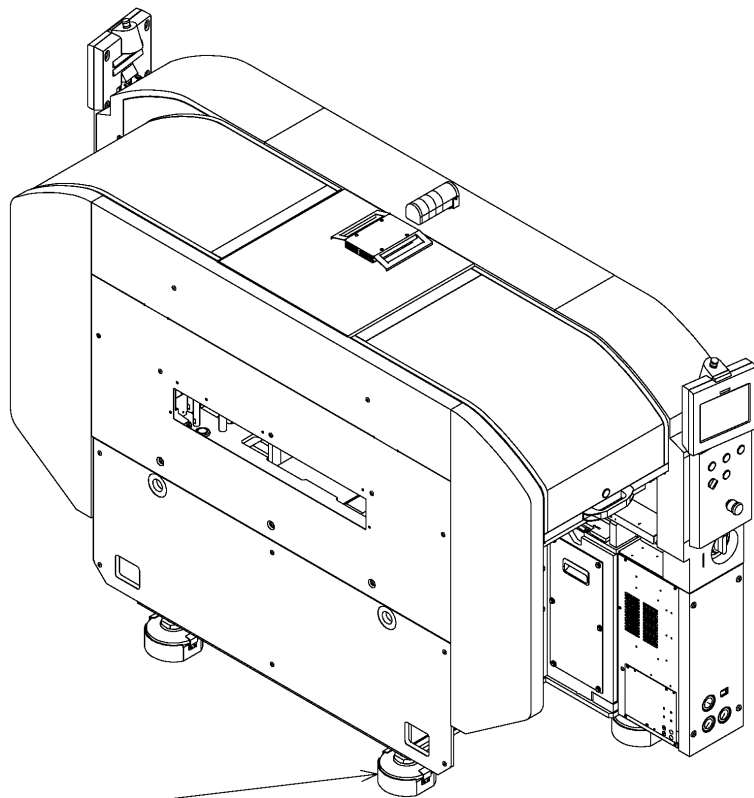

- ⑩⑦ Transport Line 930 mm Support
Kit for Feeder Cart:NPM
交換台車搬送ライン930mm対応キット:NPM

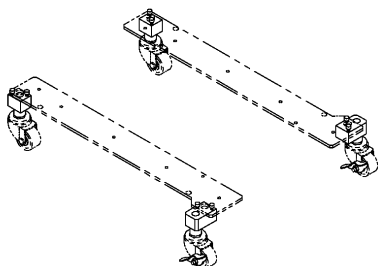

- ⑩⑤ Transport Line 950 mm Support
Kit for Feeder Cart:NPM
交換台車搬送ライン950mm対応キット:NPM

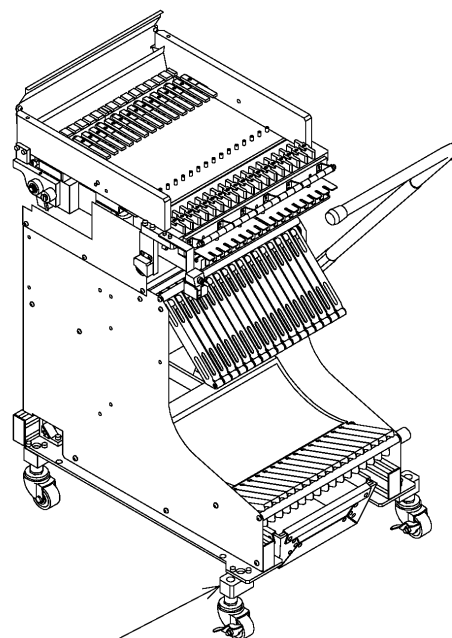

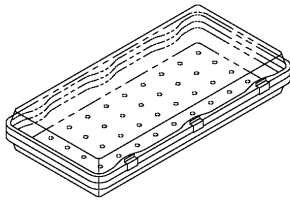

⑩ Nozzle Case:
High-Speed Type
ノズルケース：高速機用

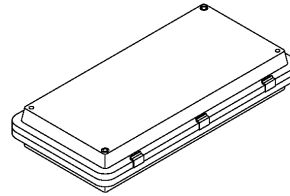

⑩ Nozzle Case:
Multi-function Head
ノズルケース：多機能ノズル保管用

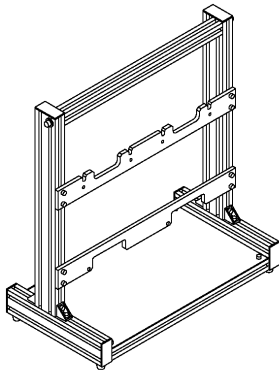

⑩ Head Stand(2Head):NPM-W
ヘッドスタンド(2ヘッド):NPM-W



⑪ Lubrication Set
給油セット

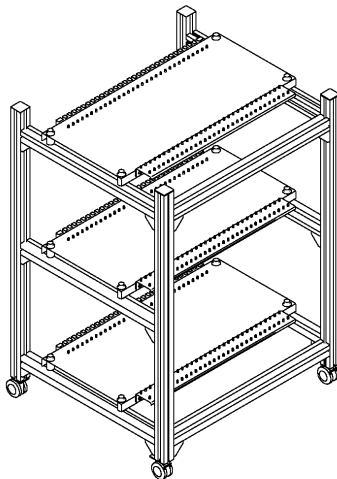

⑬ Feeder Stand:FA Type
フィーダスタンド：FAタイプ

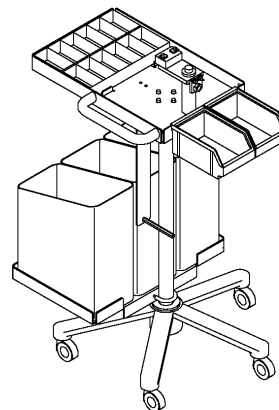

⑫ Splicing Jig Cart
スプライシング治具台車

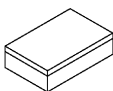

⑭ Attachment Case
付属品収納ケース

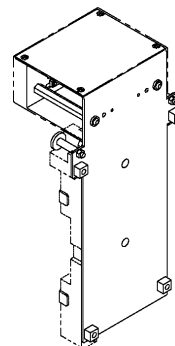

⑮ Headless Attachment:NPM-D2
ヘッド無しアタッチメント：NPM-D2

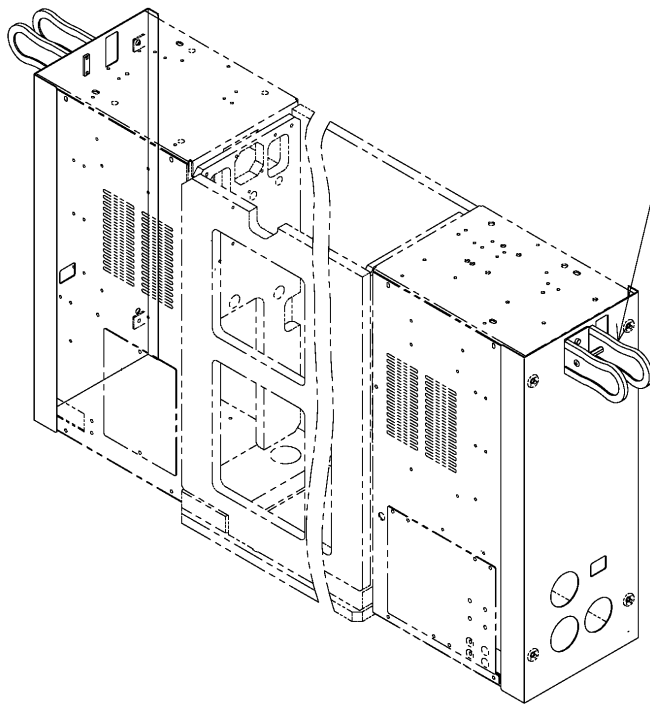

①17 Wired Handy Scanner
Putting Stand: NPM-D3
有線ハンディスキャナー置き台: NPM-D3

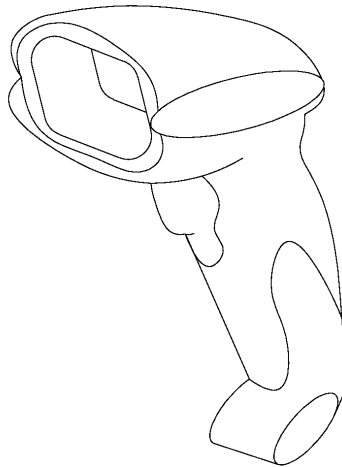

①16 Wired Handy Scanner: NPM
有線ハンディスキャナー: NPM



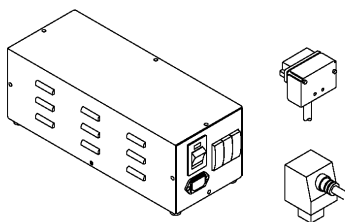

- ①18 Power Supply Unit
Cable Set(Feeder/Cart)
Power Supply Unit
Cable Set(Feeder/Cart)

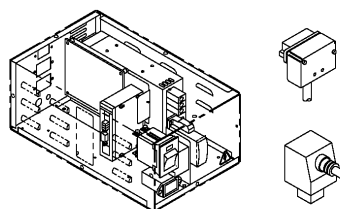

- ①19 NPM:Support Station(H)
NPM:サポートステーション(制御)

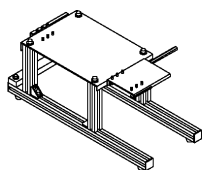

- ①20 Feeder Set Jig
フィーダセットジグ

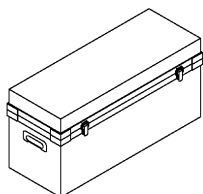

- ①21 Head Case:NPM
ヘッド収納箱:NPM

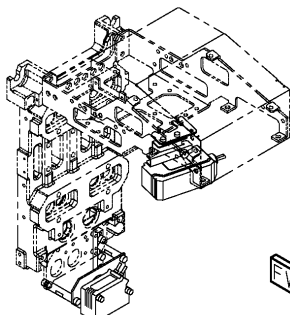

- ①24 Height Sensor Unit:NPM-D
高さセンサユニット:NPM-D

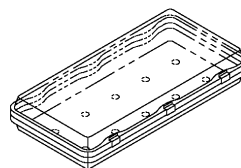

- ①25 Nozzle Case:Large Nozzle Type
ノズルケース:大ノズル用

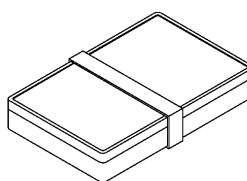

- ①26 BOARD SET
BOARD SET

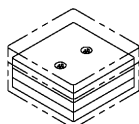

- ①27 NOZZLE SET(No. 7202)
NOZZLE SET(No. 7202)

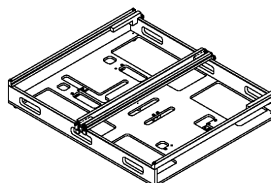

- ①28 Support Pin Setting Jig:NPM-D3
下受ピンセット治具:NPM-D3

NM-EJK3B

N-CONL:NPM-D Conveyor L

N-CONL:NPM-D コンベアL

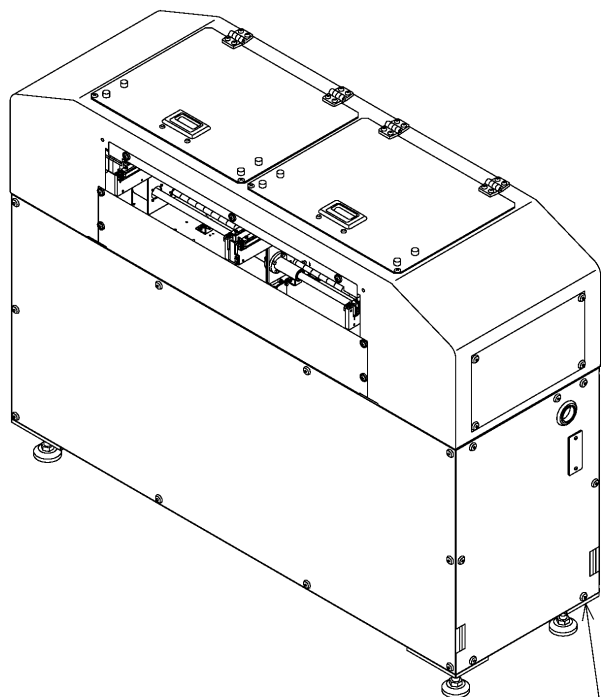

- ①32 Main Body/Conveyor L
Connection Parts:NPM-D
本体部/コンベアL連結部品:NPM-D

- ①33 Attachment
(Conveyor L/R):NPM-D
付属品(コンベアL/R):NPM-D

- ①35 FA PC kit
FAパソコンキット

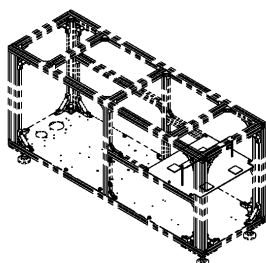
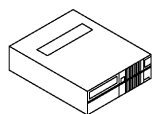

- ①36 LNB Station Support Unit
(Mechanical Parts):NPM-D
LNBステーション対応ユニット(メカ部品):NPM-D

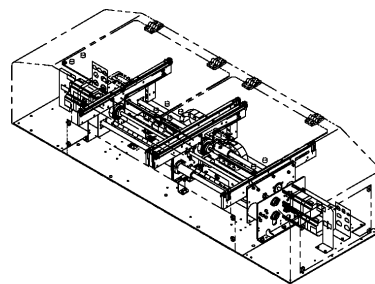

- ①29 Flexible Conveyor Station
(Mechanical Parts):NPM-D
フレキシブルコンベアステーション(メカ部品):NPM-D

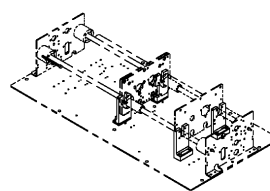

- ①34 Flexible Conveyor St
(Transport Unit) For IPC:NPM-D
フレキシブルコンベアステーション(搬送部)
IPC対応:NPM-D

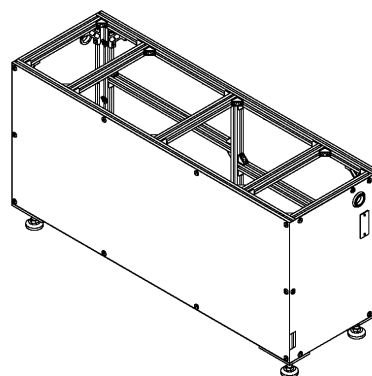

- ①30 Conveyor Station (Mechanical Parts):NPM-D
コンベアステーション(メカ部品):NPM-D

- ①31 Label (Conveyor Station):NPM-D
銘板・警告ラベル(コンベアステーション):NPM-D

- ①37 Flexible conveyor station L
control: NPM-D
フレキシブルコンベアステーションL制御:NPM-D



NM-EJK3B

N-CONL:NPM-D Conveyor L

N-CONL:NPM-D コンベアL

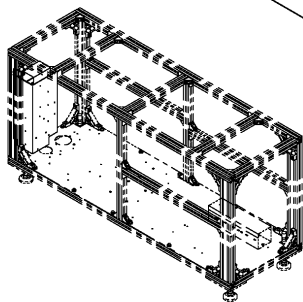
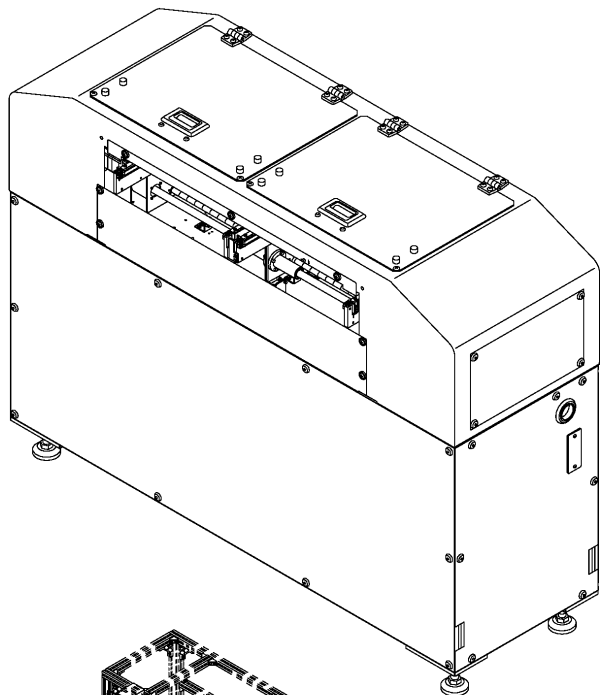

①④① Power Unit (Mechanical Parts):NPM-D
電源ユニット(メカ部品):NPM-D

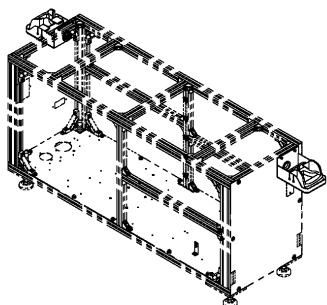

①④② PDA Support Unit
(Mechanical Parts):NPM-D
PDA対応ユニット(メカ部品):NPM-D

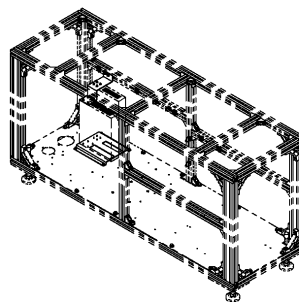

①③⑧ HUB Unit (Mechanical Parts):NPM-D
HUB ユニット(メカ部品):NPM-D

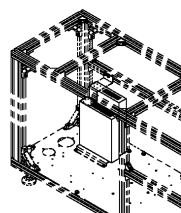

①③⑨ HUB Unit (Electric Parts):NPM-D
HUBユニット(制御部品):NPM-D

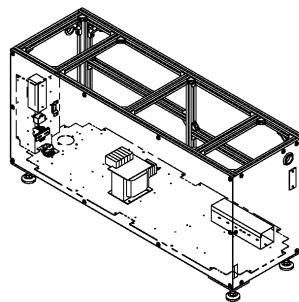

①④① Power Unit (Electric Parts):NPM-D
電源ユニット(制御部品):NPM-D

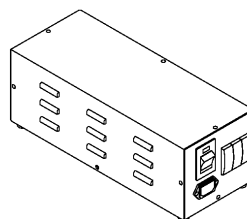

①④③ Power supply unit
(Feeder and Cart PDA)
Power supply unit
(Feeder and Cart PDA)



KIT LAYOUT

キットレイアウト

33

NM-EJK4B

N-CONR:NPM-D Conveyor R

N-CONR:NPM-D コンベアR

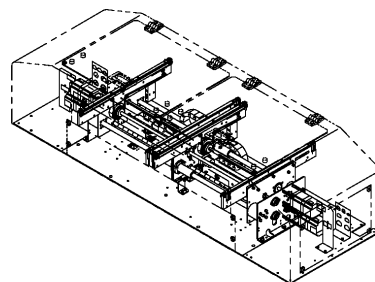
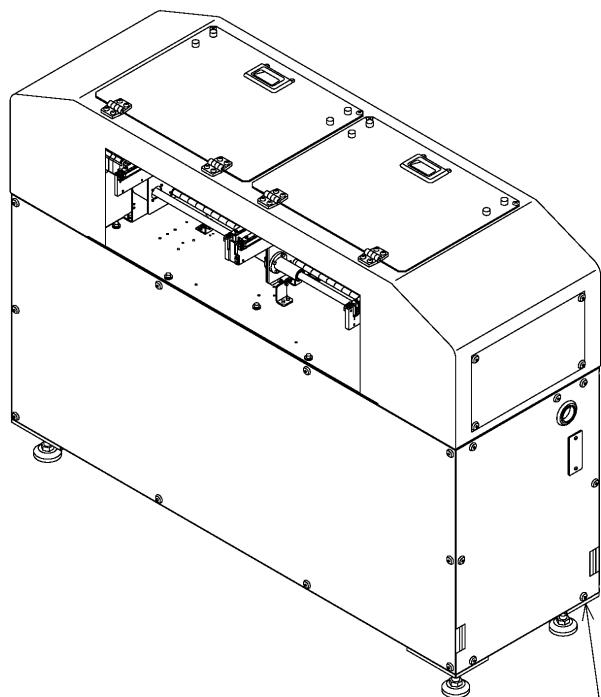

①29 Flexible Conveyor Station
(Mechanical Parts):NPM-D
フレキシブルコンベアステーション(メカ部品):NPM-D

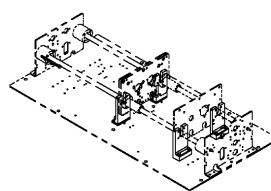

①34 Flexible Conveyor St
(Trannsport Unit) For IPC:NPM-D
フレキシブルコンベアステーション(搬送部)
IPC対応:NPM-D

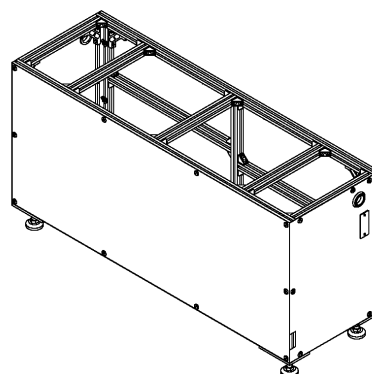

①30 Conveyor Station (Mechanical Parts):NPM-D
コンベアステーション(メカ部品):NPM-D

①33 Attachment
(Conveyor L/R):NPM-D
付属品(コンベアL/R):NPM-D

①44 Main Body/Conveyor R
Connection Parts:NPM-D
本体部/コンベアR連結部品:NPM-D

①45 Flexible conveyor station R
control: NPM-D
フレキシブルコンベアステーションR制御:NPM-D

①46 JOINT BRACKET:NPM-D
連結ブラケット 本体-Rコン 延長コンベア仕様:NPM-D

①31 Label (Conveyor Station):NPM-D
銘板・警告ラベル(コンベアステーション):NPM-D



キットリスト

33

[illegible]

NM-EJK4B

N-CONR:NPM-D Conveyor R

N-CONR:NPM-D コンベアR

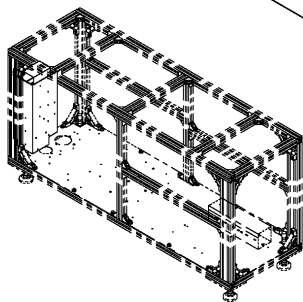
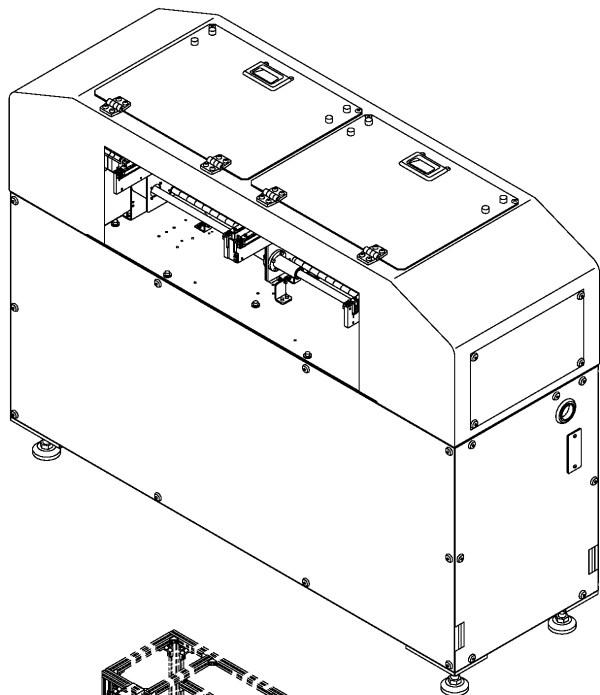

①④① Power Unit (Mechanical Parts):NPM-D
電源ユニット(メカ部品):NPM-D

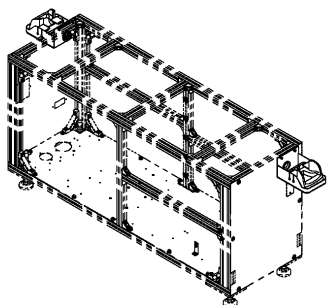

①④② PDA Support Unit
(Mechanical Parts):NPM-D
PDA対応ユニット(メカ部品):NPM-D

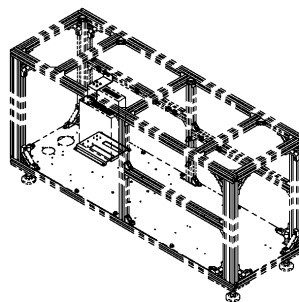

①③⑧ HUB Unit (Mechanical Parts):NPM-D
HUB ユニット(メカ部品):NPM-D

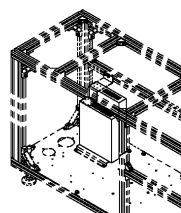

①③⑨ HUB Unit (Electric Parts):NPM-D
HUBユニット(制御部品):NPM-D

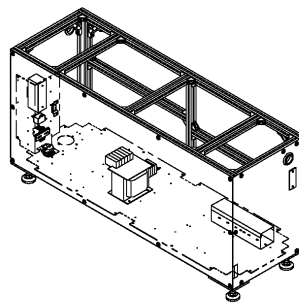

①④③ Power Unit (Electric Parts):NPM-D
電源ユニット(制御部品):NPM-D

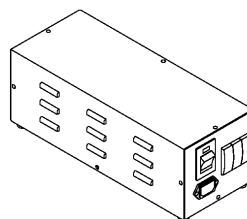

①④③ Power supply unit
(Feeder and Cart PDA)
Power supply unit
(Feeder and Cart PDA)



PARTS LAYOUT パーツレイアウト	Kit No. キット品番	N610154079AD	Section No. セクションNo.
	Kit Name キット名称	PC Dual Conveyor:NPM-D2 PC デュアルコンベア:NPM-D2	1-A

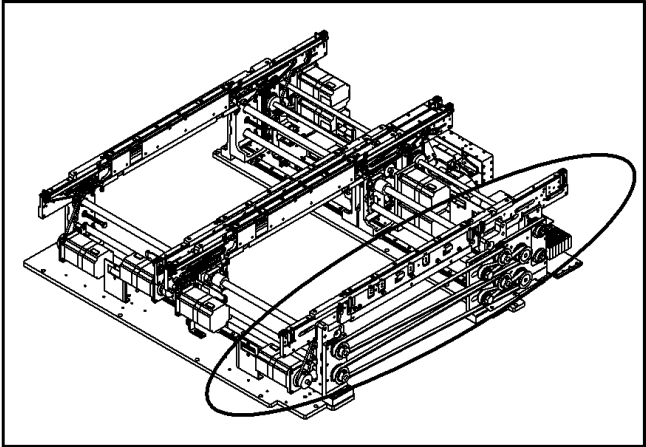
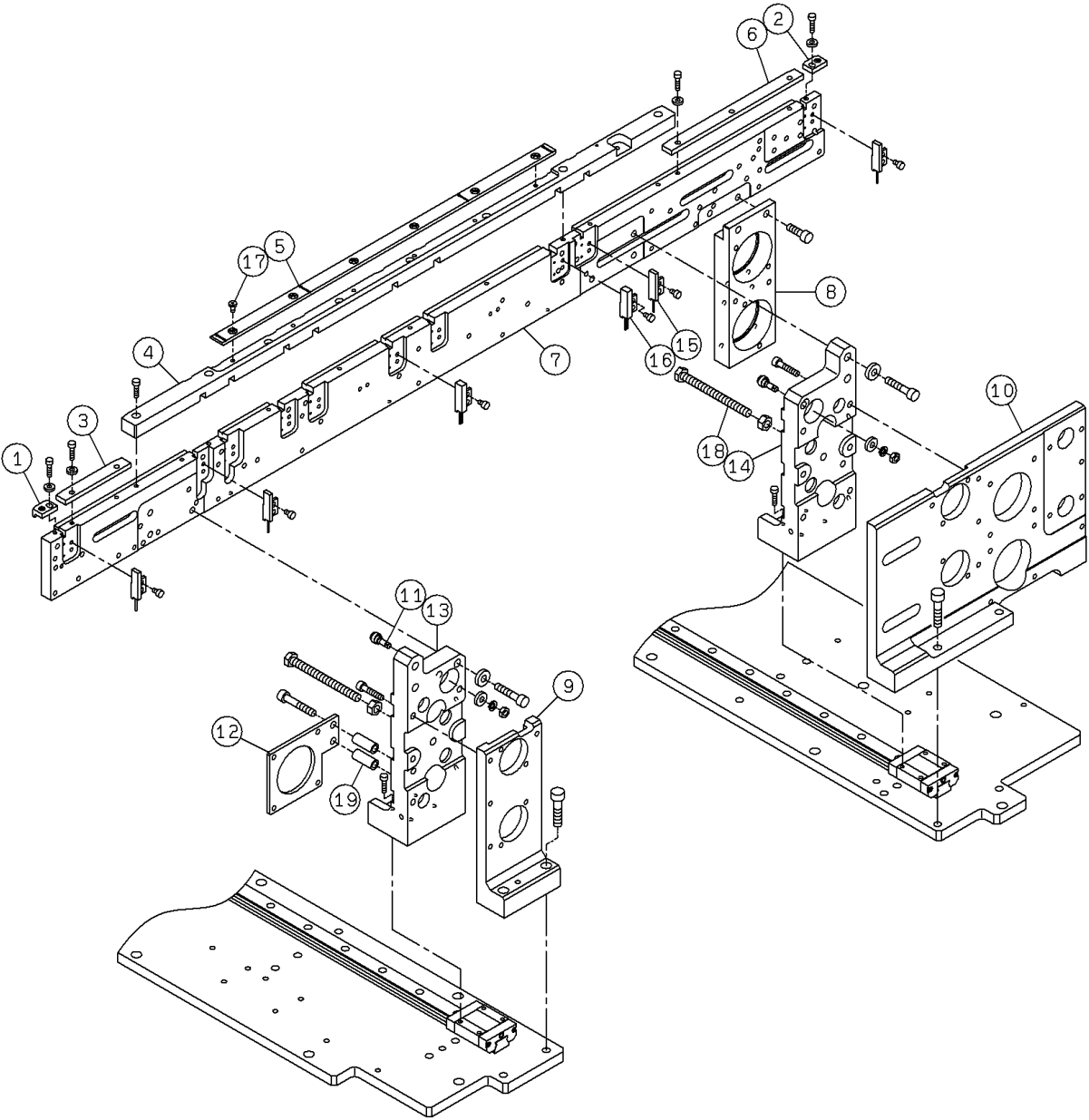

PARTS LAYOUT パーツレイアウト	Kit No. キット品番	N610154079AD	Section No. セクションNo.
	Kit Name キット名称	PC Dual Conveyor:NPM-D2 PC デュアルコンベア:NPM-D2	1-B

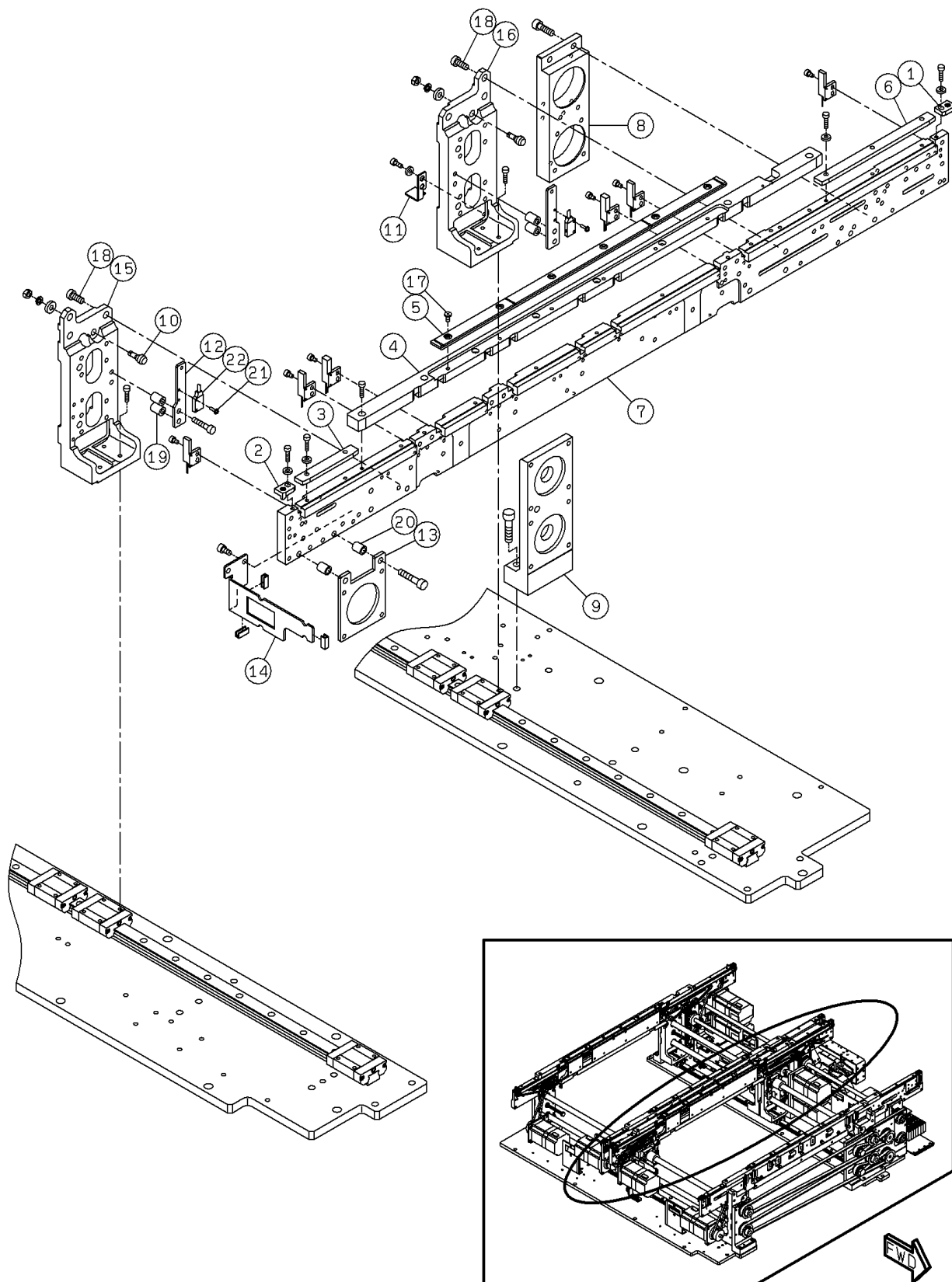

<div> PARTS LAYOUT </div> <div> パーツレイアウト </div>	<div> Kit No. キット品番 </div>	<div> N610154079AD </div>	<div> Section No. セクションNo. </div>
	<div> Kit Name キット名称 </div>	<div> PC Dual Conveyor:NPM-D2 PC デュアルコンベア:NPM-D2 </div>	<div> 1-C </div>

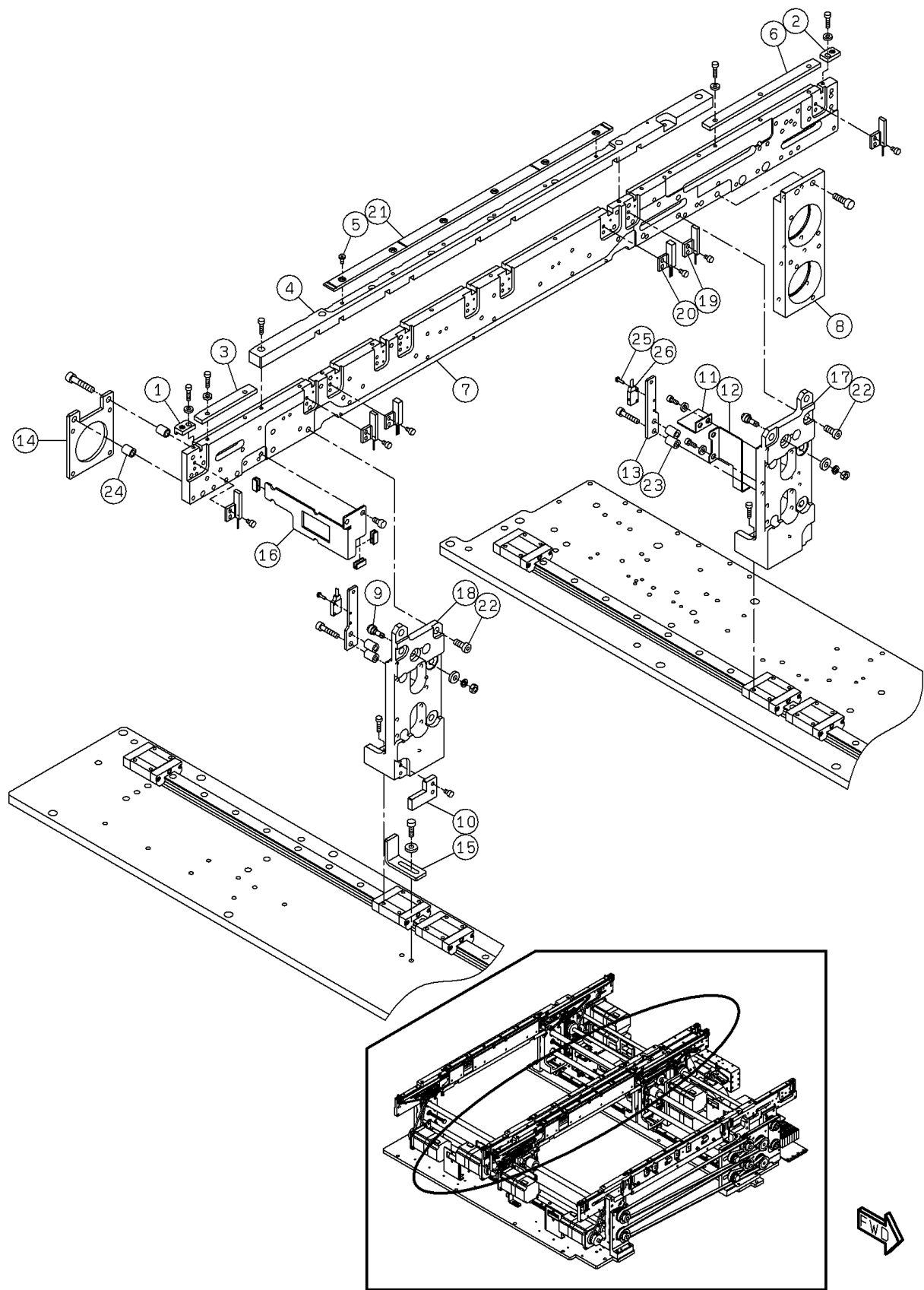

PARTS LAYOUT パーツレイアウト	Kit No. キット品番	N610154079AD	Section No. セクションNo.
	Kit Name キット名称	PC Dual Conveyor:NPM-D2 PC デュアルコンベア:NPM-D2	1-D

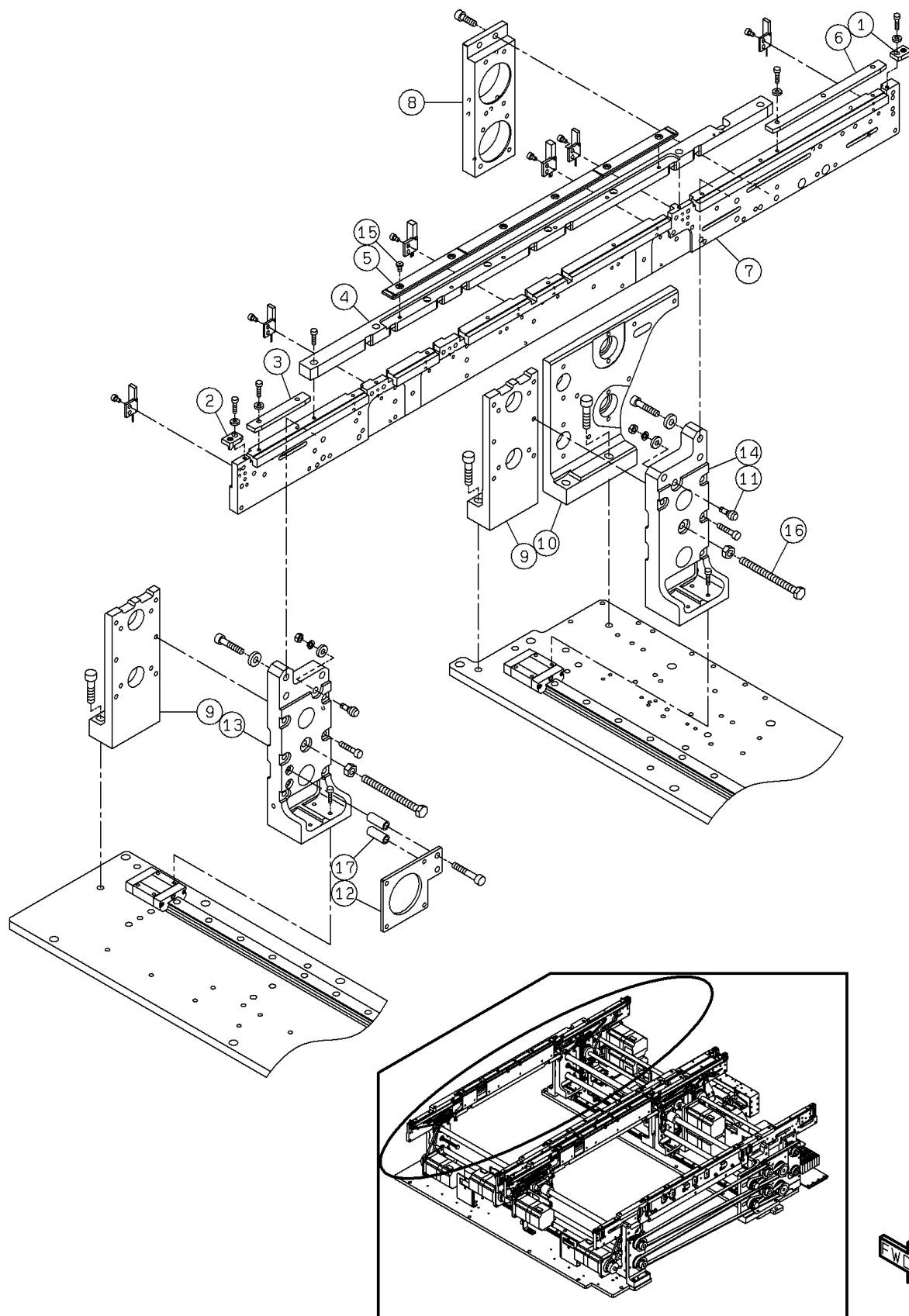

PARTS LAYOUT パーツレイアウト	Kit No. キット品番	N610154079AD	Section No. セクションNo.
	Kit Name キット名称	PC Dual Conveyor:NPM-D2 PC デュアルコンベア:NPM-D2	1-E

PC Dual Conveyor (Long)
 PC デュアルコンベア(ロング)

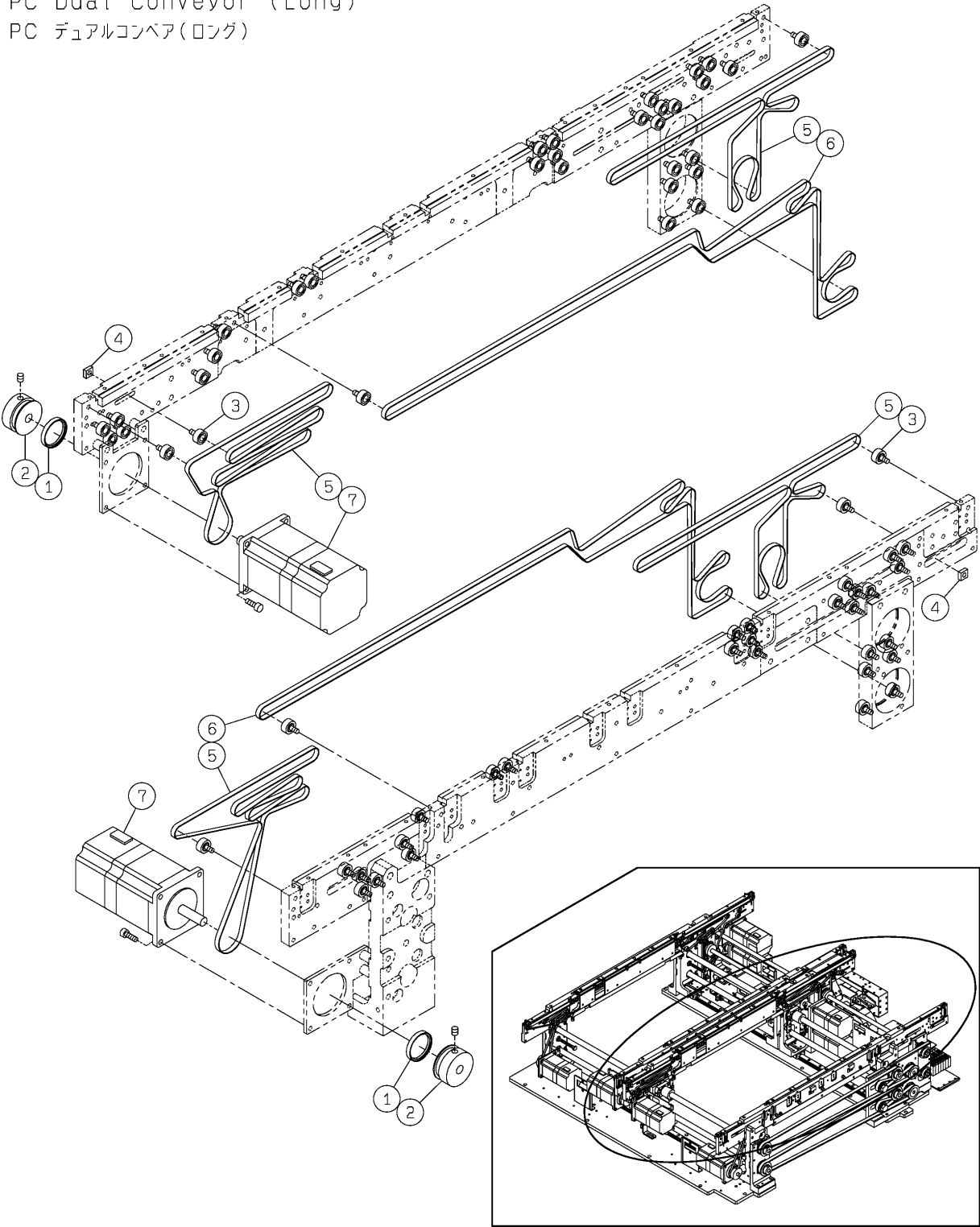

PARTS LAYOUT パーツレイアウト	Kit No. キット品番	N610154079AD	Section No. セクションNo.
	Kit Name キット名称	PC Dual Conveyor:NPM-D2 PC デュアルコンベア:NPM-D2	1-F

PC Dual Conveyor (Long)
 PC デュアルコンベア(ロング)

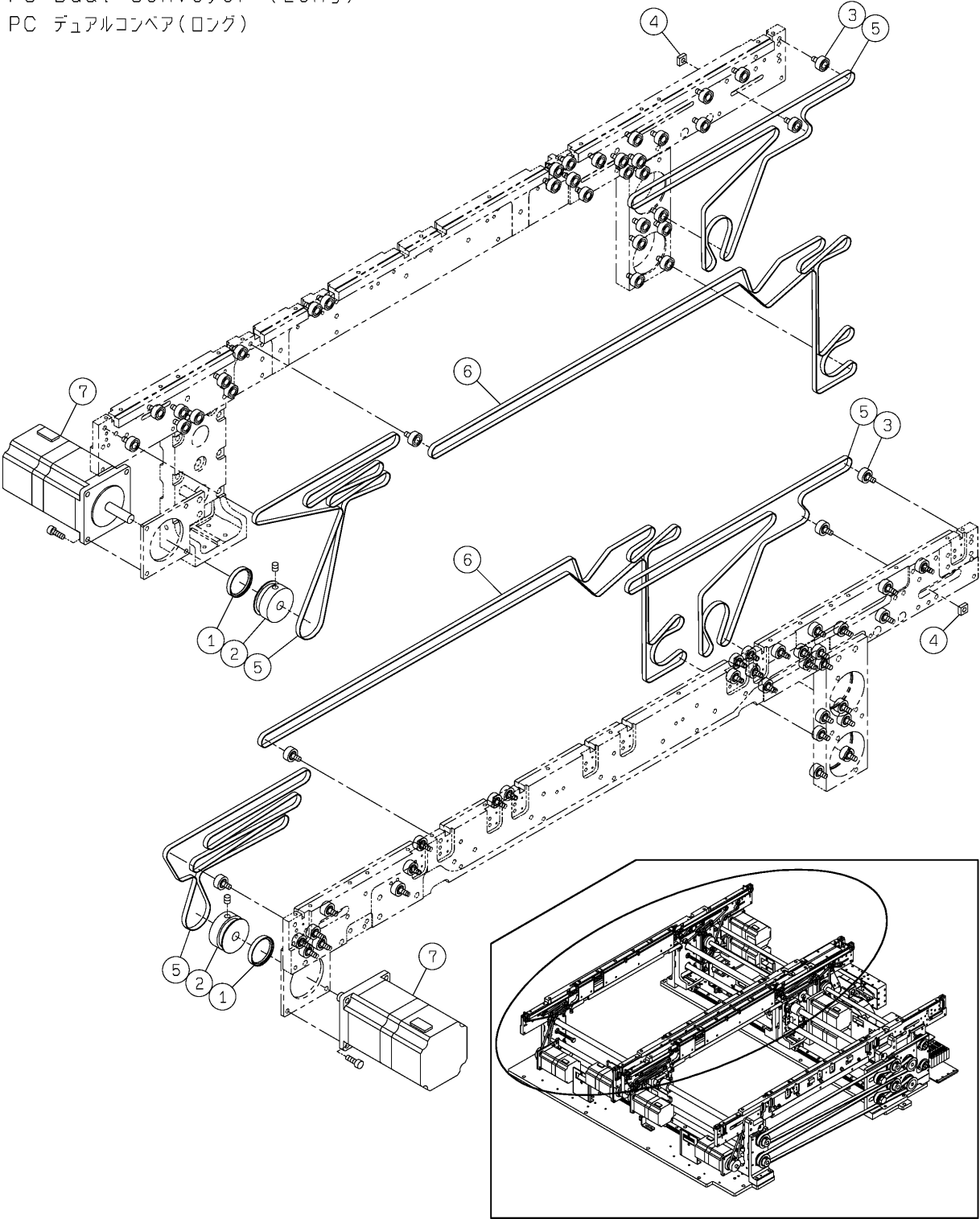

PARTS LAYOUT パーツレイアウト	Kit No. キット品番	N610154079AD	Section No. セクションNo.
	Kit Name キット名称	PC Dual Conveyor:NPM-D2 PC デュアルコンベア:NPM-D2	1-G

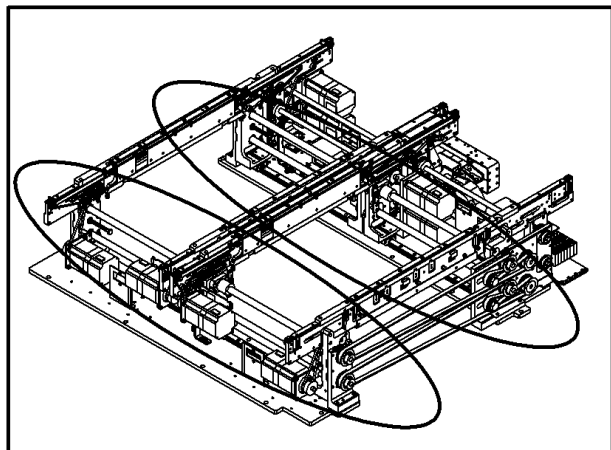
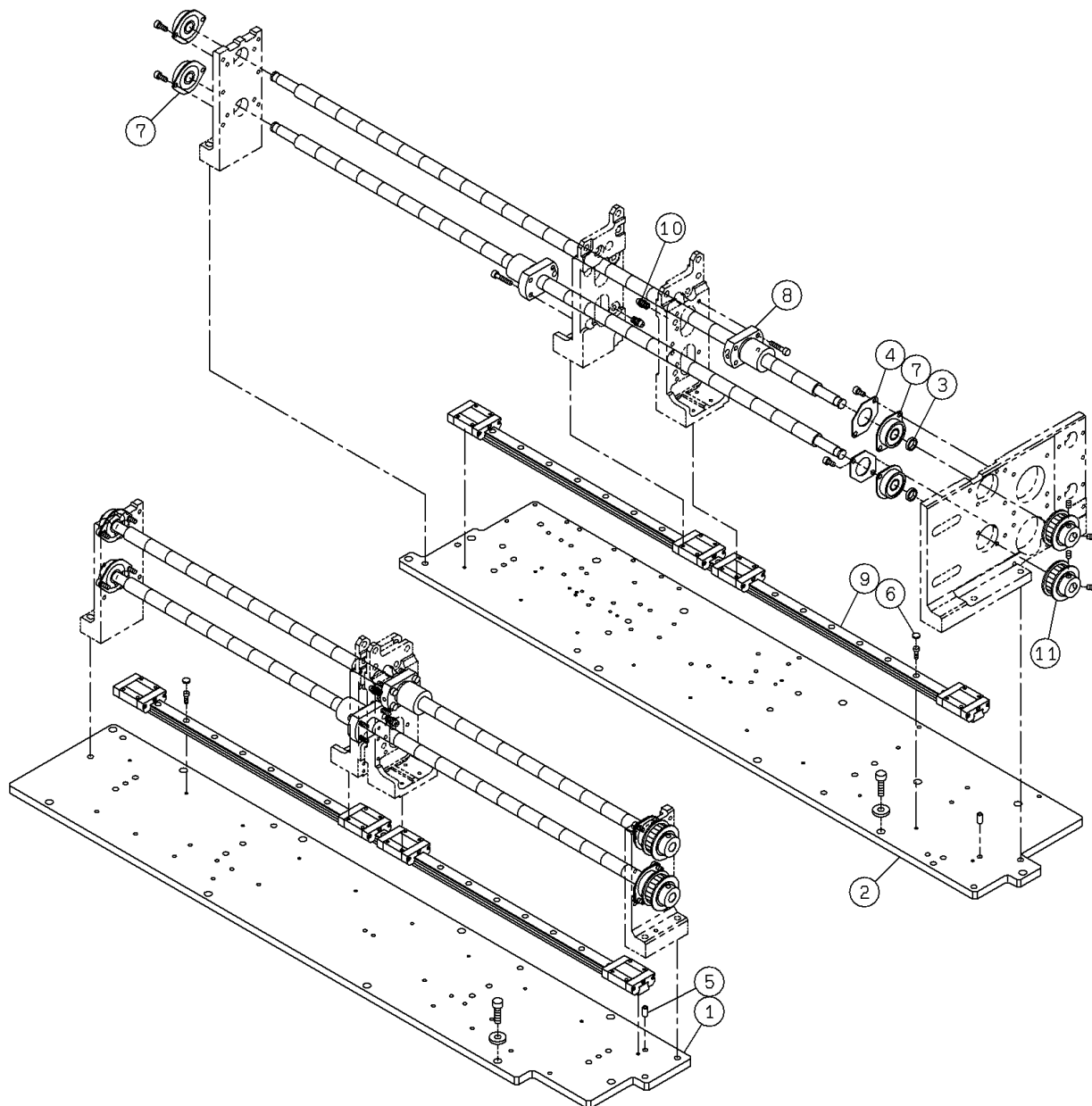

PARTS LAYOUT パーツレイアウト	Kit No. キット品番	N610154079AD	Section No. セクションNo.
	Kit Name キット名称	PC Dual Conveyor:NPM-D2 PC デュアルコンベア:NPM-D2	1-H

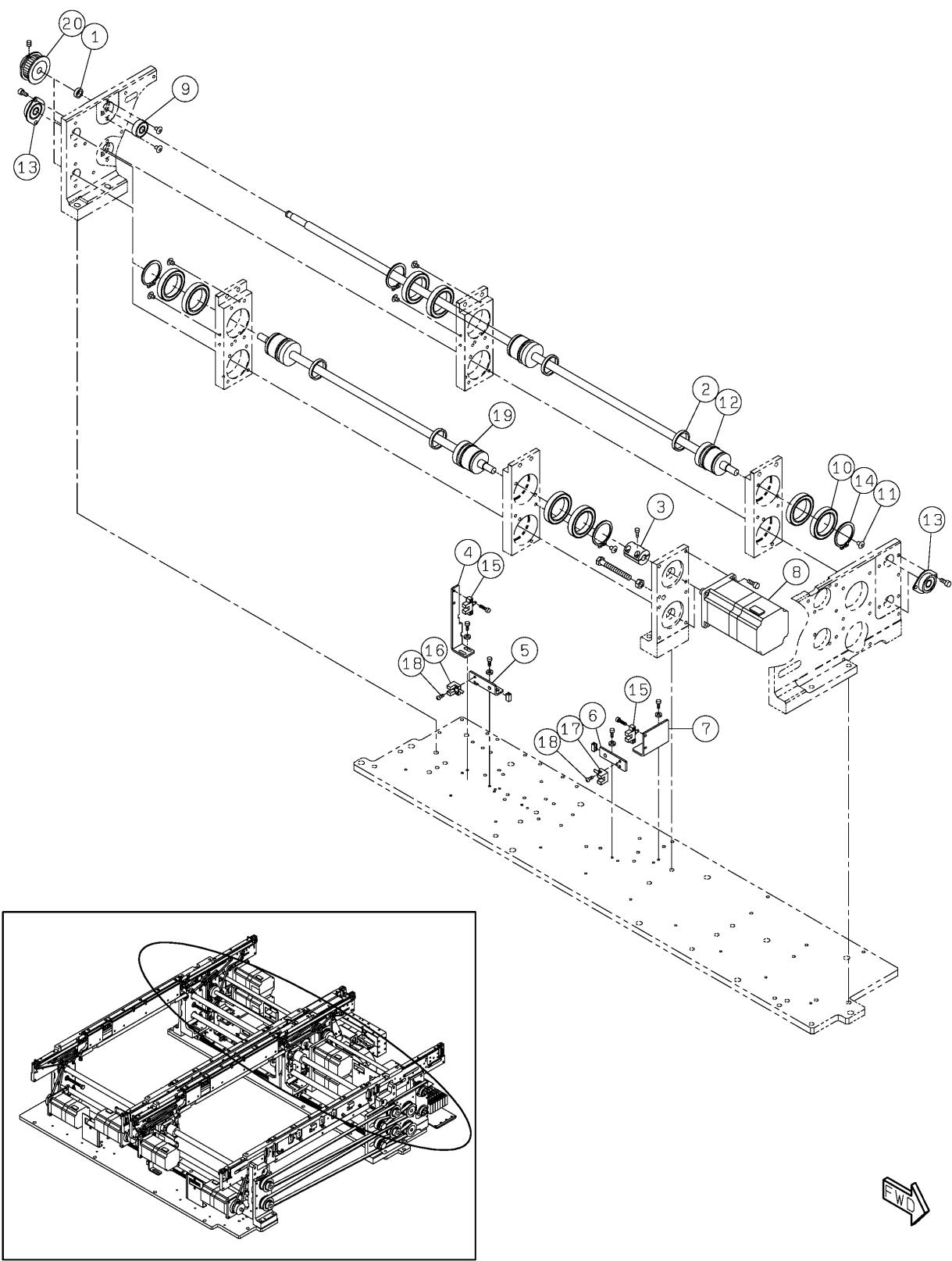

PARTS LAYOUT パーツレイアウト	Kit No. キット品番	N610154079AD	Section No. セクションNo.
	Kit Name キット名称	PC Dual Conveyor:NPM-D2 PC デュアルコンベア:NPM-D2	1-I

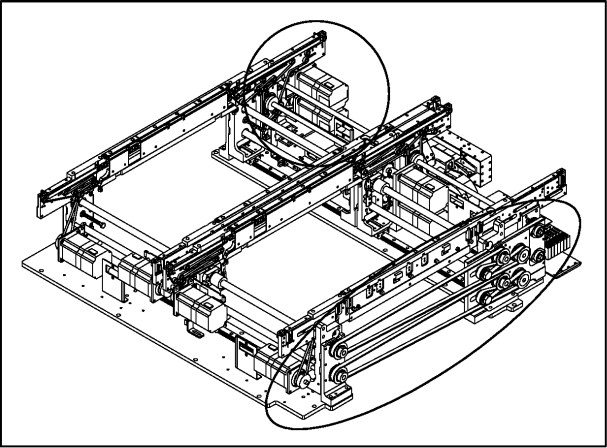
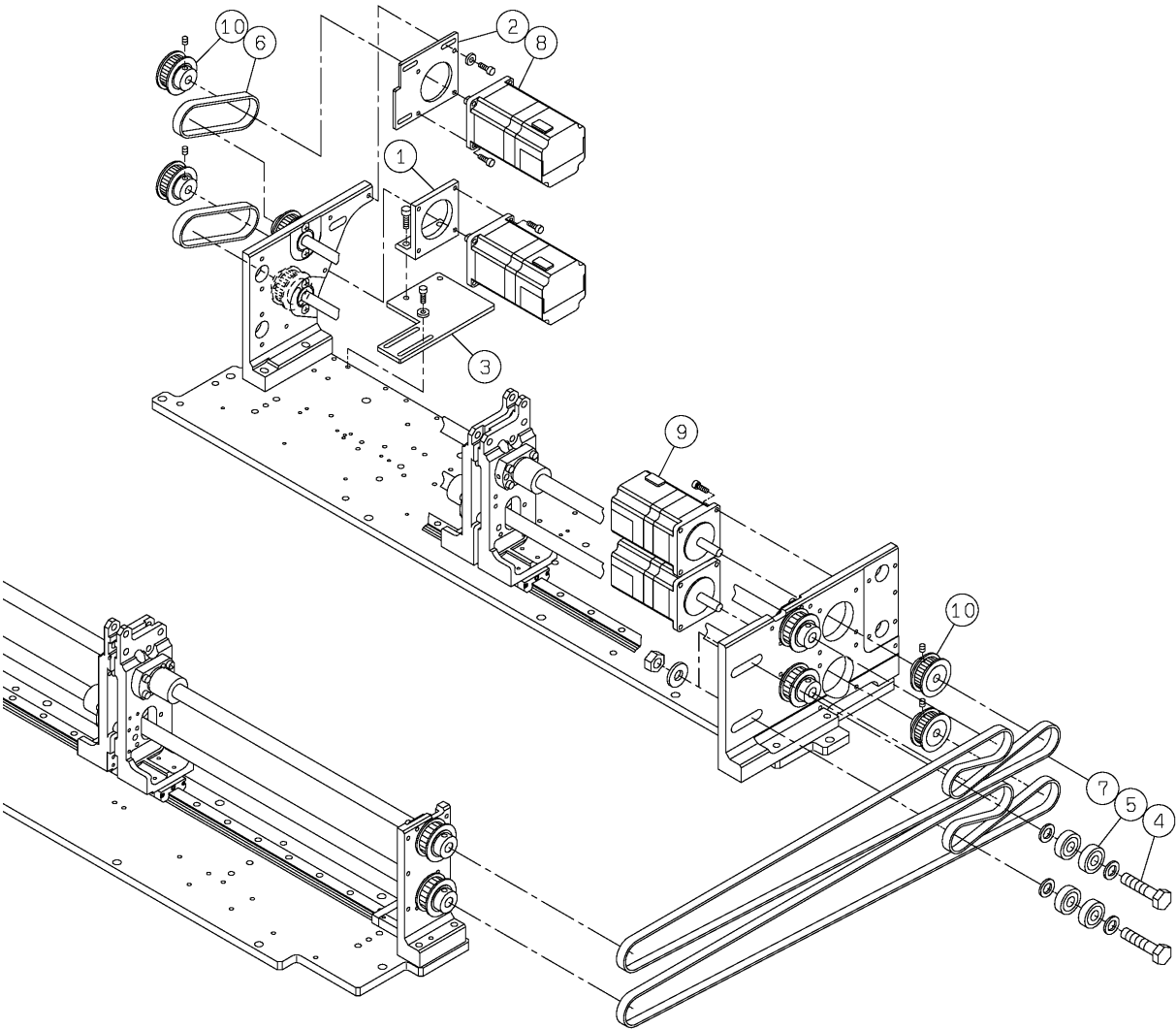

PARTS LAYOUT パーツレイアウト	Kit No. キット品番	N610154079AD	Section No. セクションNo.
	Kit Name キット名称	PC Dual Conveyor:NPM-D2 PC デュアルコンベア:NPM-D2	1-J

ACCESSORY

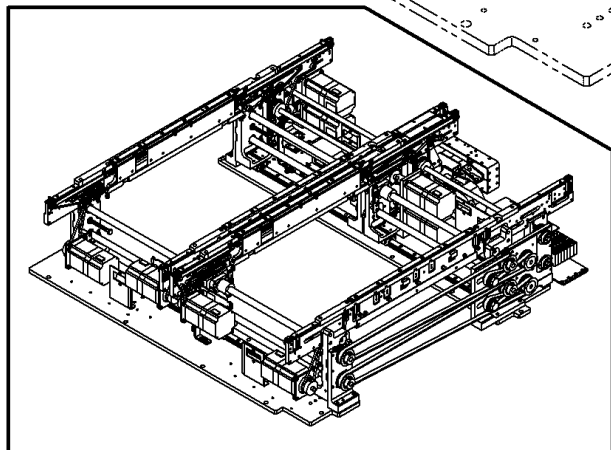
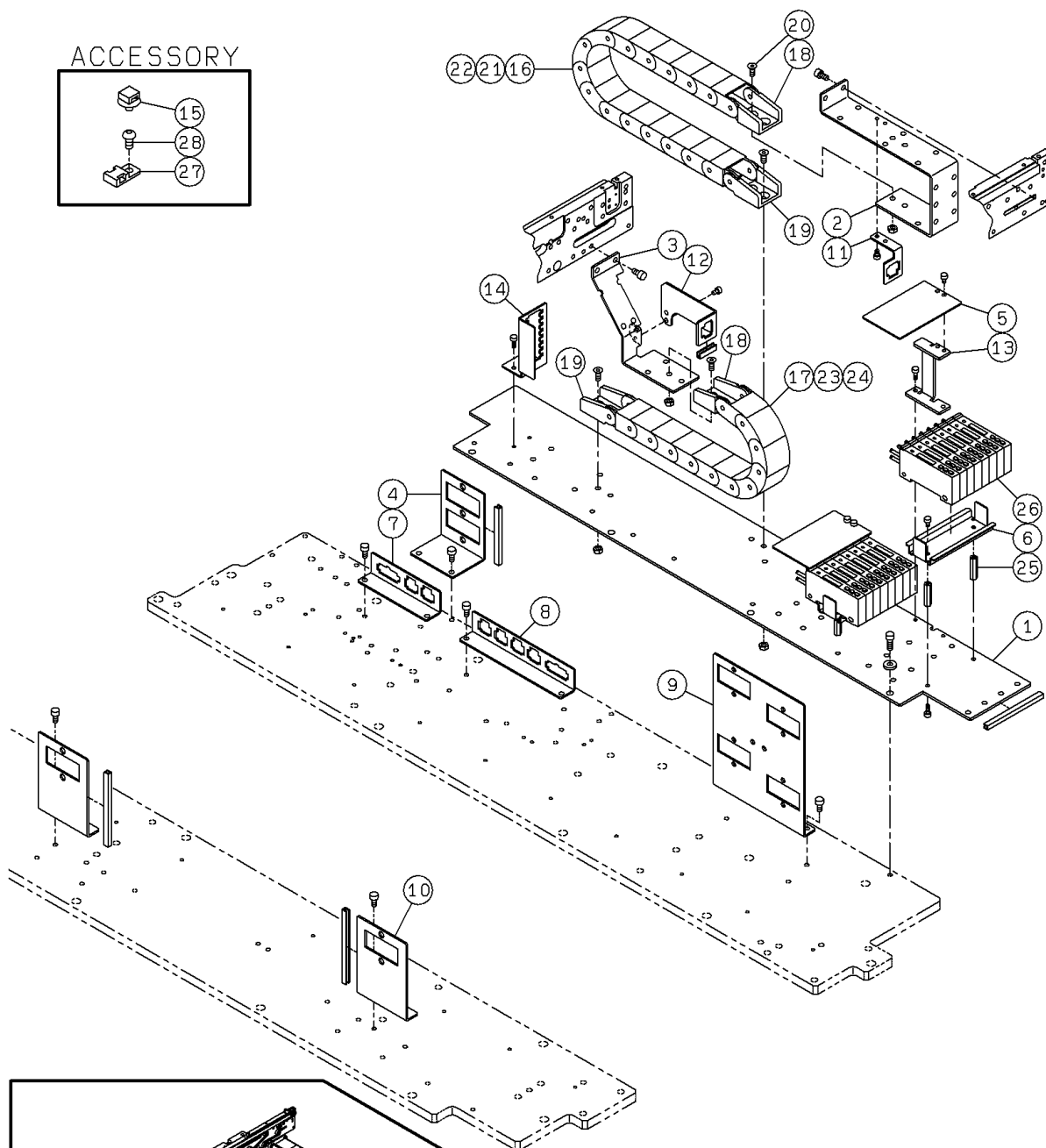
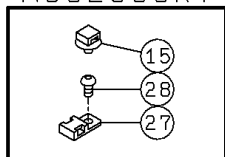

PARTS LAYOUT パーツレイアウト	Kit No. キット品番	N610154079AD	Section No. セクションNo.
	Kit Name キット名称	PC Dual Conveyor:NPM-D2 PC デュアルコンベア:NPM-D2	1-K

PC Dual Conveyor (Long)
 PC デュアルコンベア(ロング)

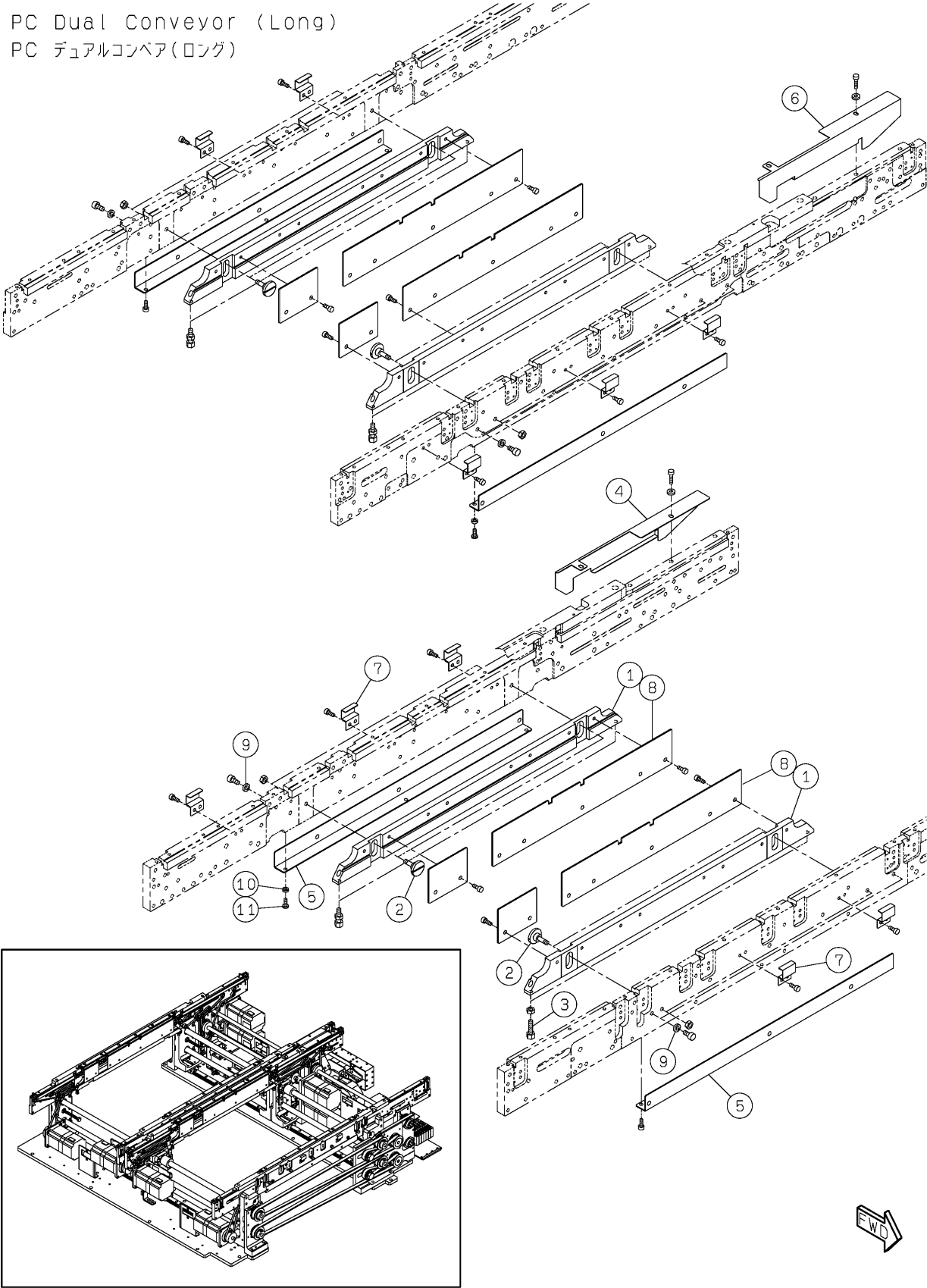

PARTS LAYOUT パーツレイアウト	Kit No. キット品番	N610154079AD	Section No. セクションNo.
	Kit Name キット名称	PC Dual Conveyor:NPM-D2 PC デュアルコンベア:NPM-D2	1-L

PC Dual Conveyor (Short)
PC デュアルコンベア(ショート)

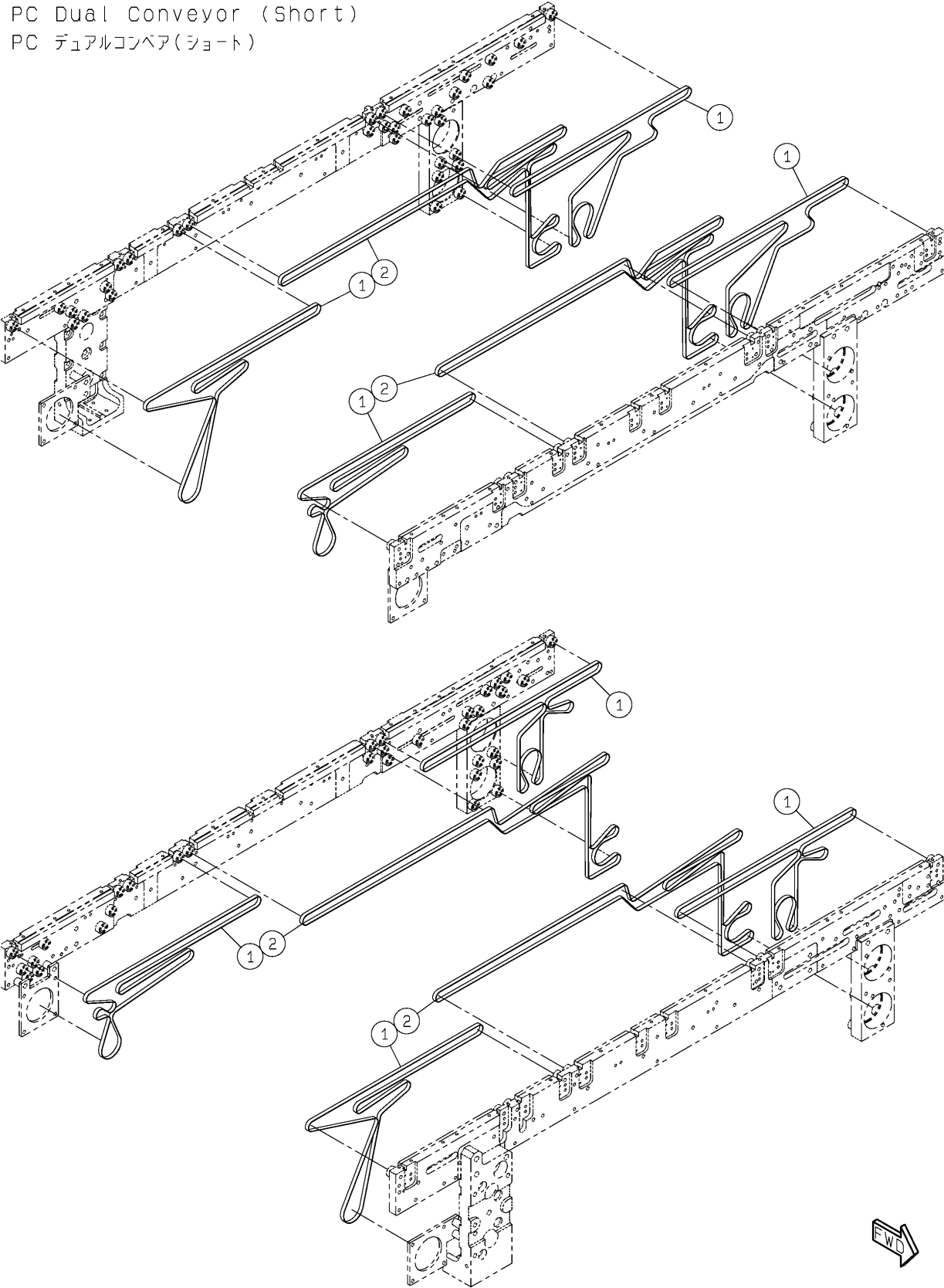

PARTS LAYOUT パーツレイアウト	Kit No. キット品番	N610154079AD	Section No. セクションNo.
	Kit Name キット名称	PC Dual Conveyor:NPM-D2 PC デュアルコンベア:NPM-D2	1-M

PC Dual Conveyor (Short)
PC デュアルコンベア(ショート)

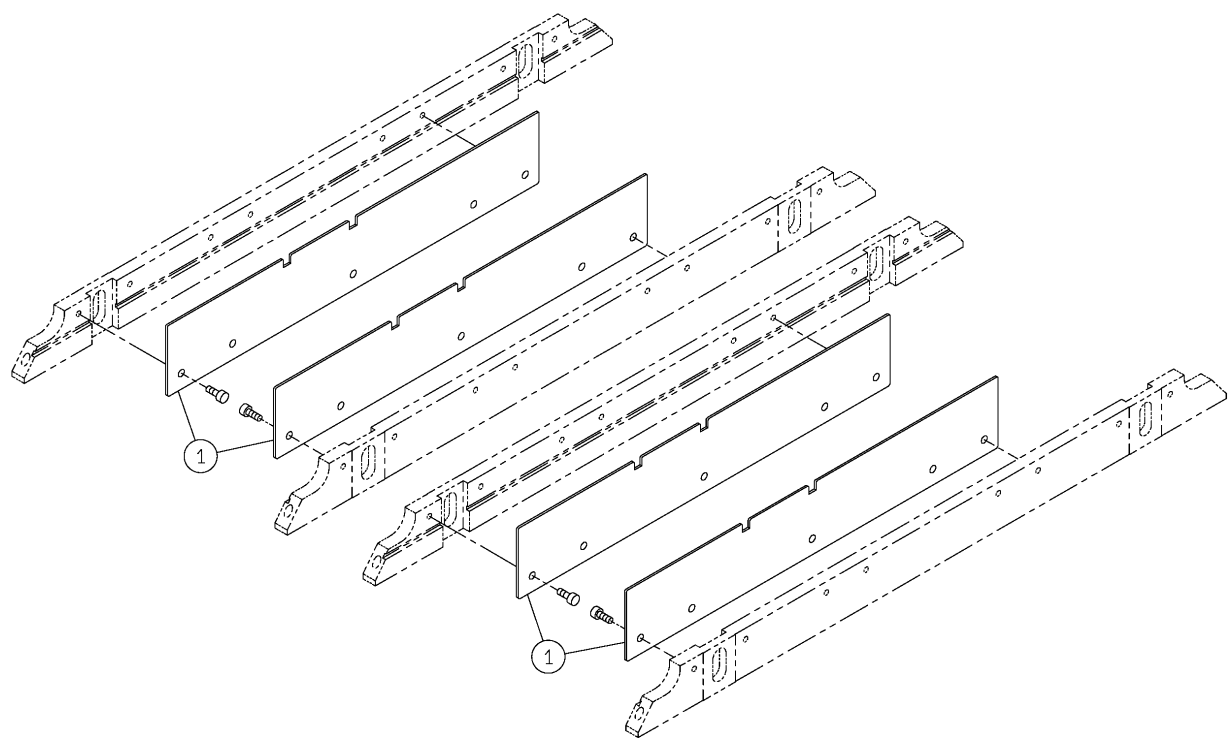

PARTS LAYOUT パーツレイアウト	Kit No. キット品番	N610152998AA	Section No. セクションNo.
	Kit Name キット名称	PC Dual Conveyor Wiring:NPM-D2 PC デュアルコンベア配線:NPM-D2	2

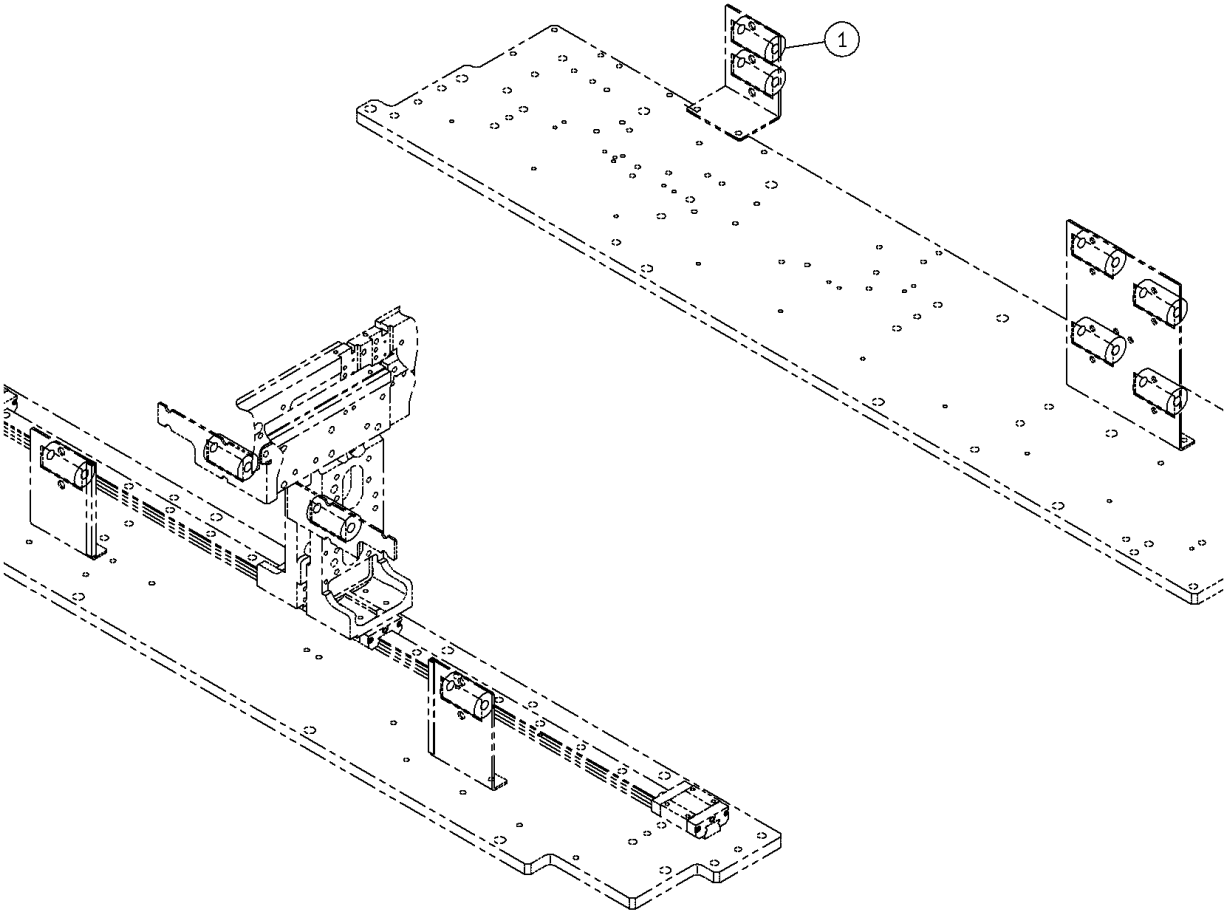

PARTS LAYOUT パーツレイアウト	Kit No. キット品番	N610150987AC	Section No. セクションNo.
	Kit Name キット名称	Board Holder:NPM-D2 基板ホルダ:NPM-D2	3-A

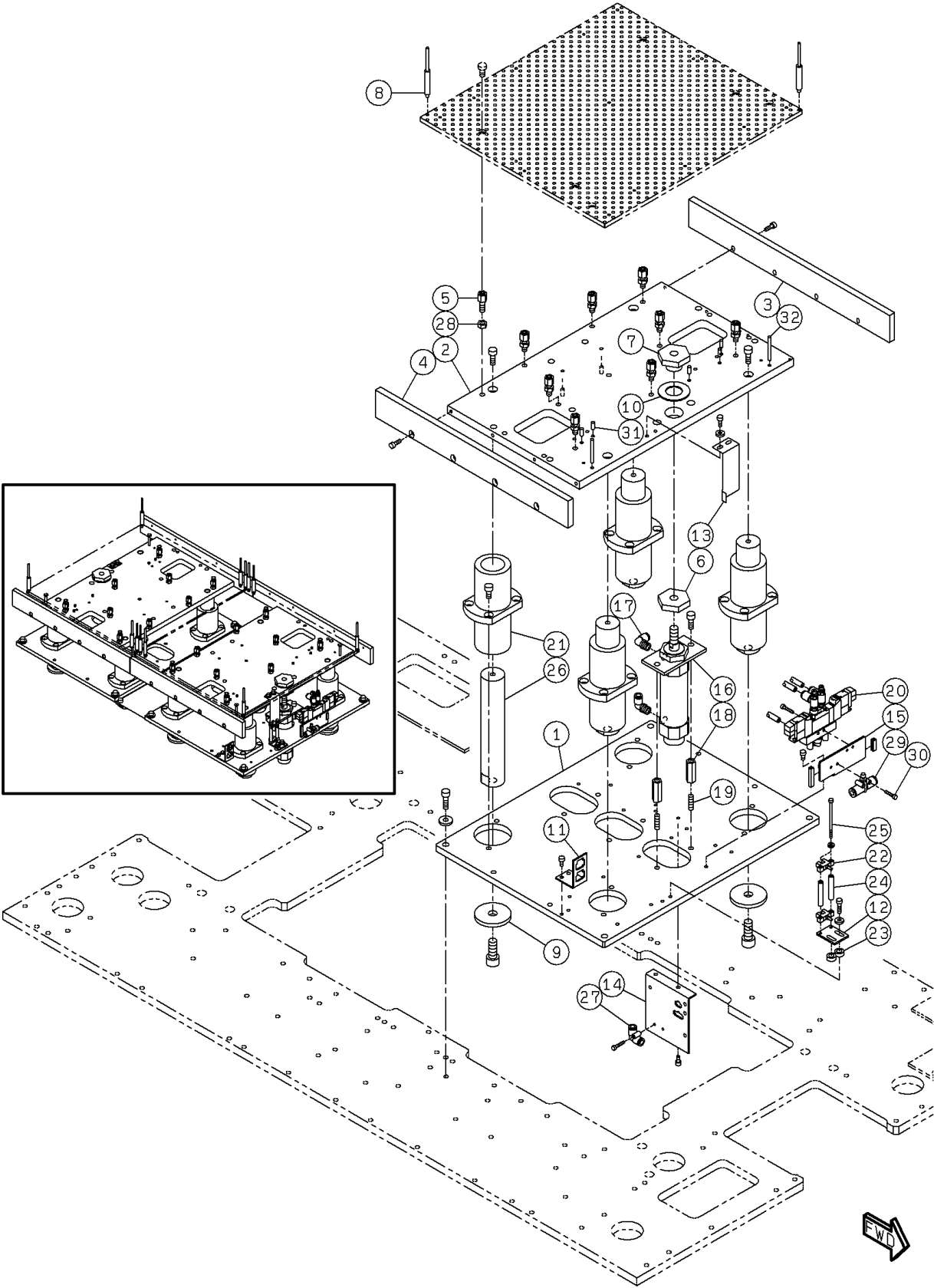

PARTS LAYOUT パーツレイアウト	Kit No. キット品番	N610150987AC	Section No. セクションNo.
	Kit Name キット名称	Board Holder:NPM-D2 基板ホルダ:NPM-D2	3-B

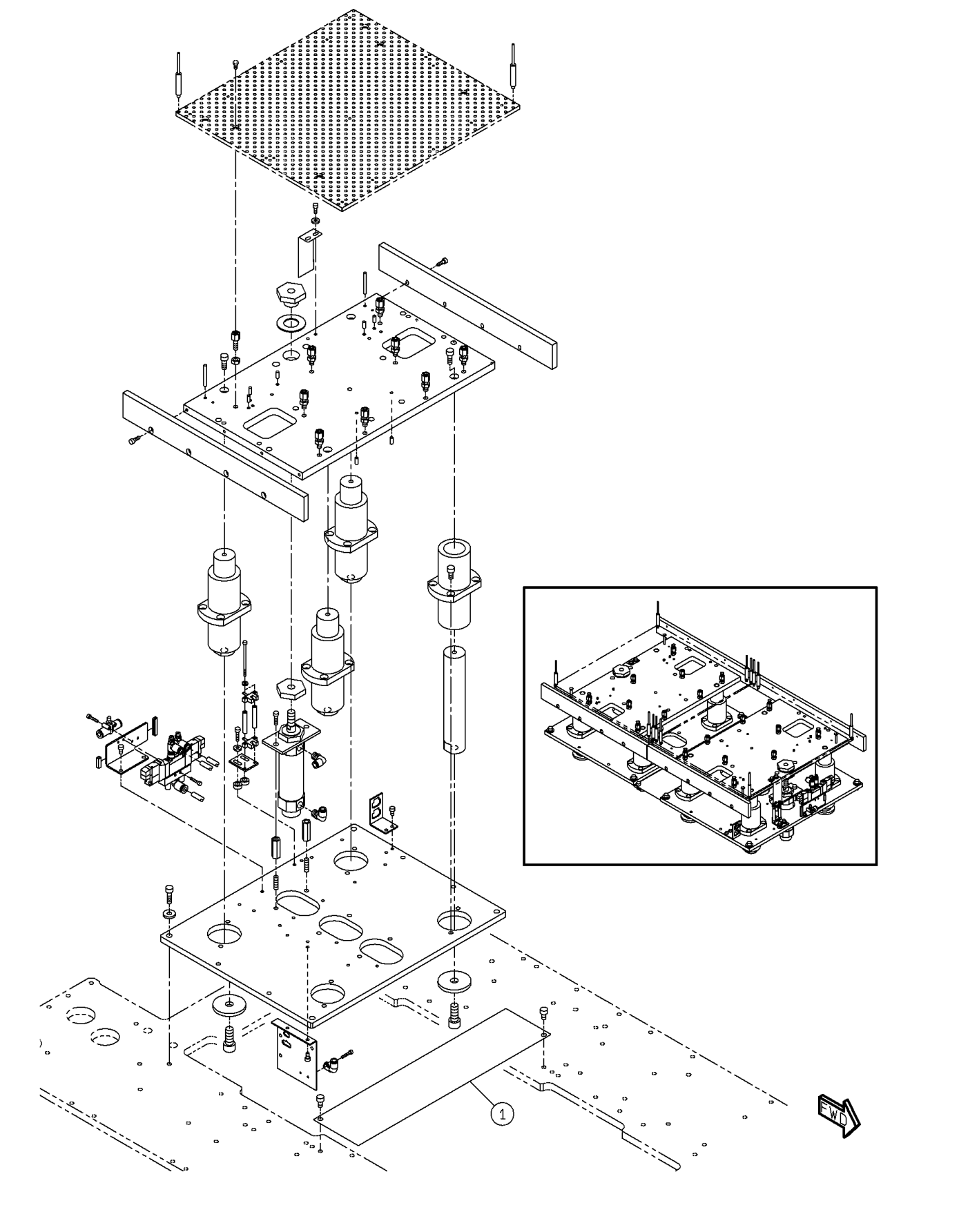

PARTS LAYOUT パーツレイアウト	Kit No. キット品番	N610151061AB	Section No. セクションNo.
	Kit Name キット名称	Board Support Block(Front Side):NPM-D2 基板下受けブロック(Front側):NPM-D2	4

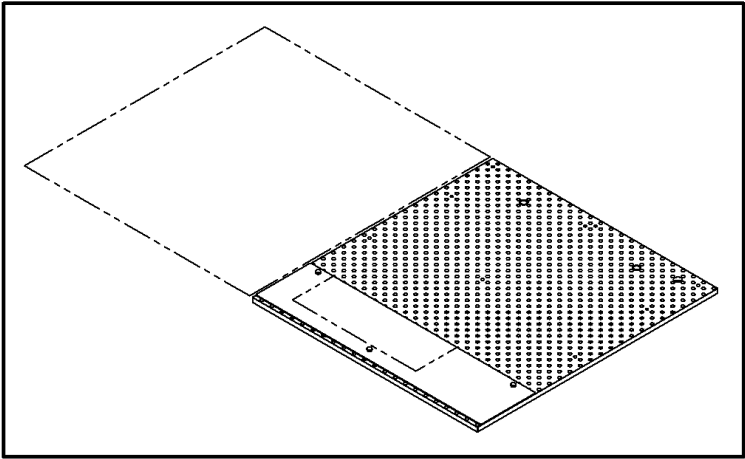
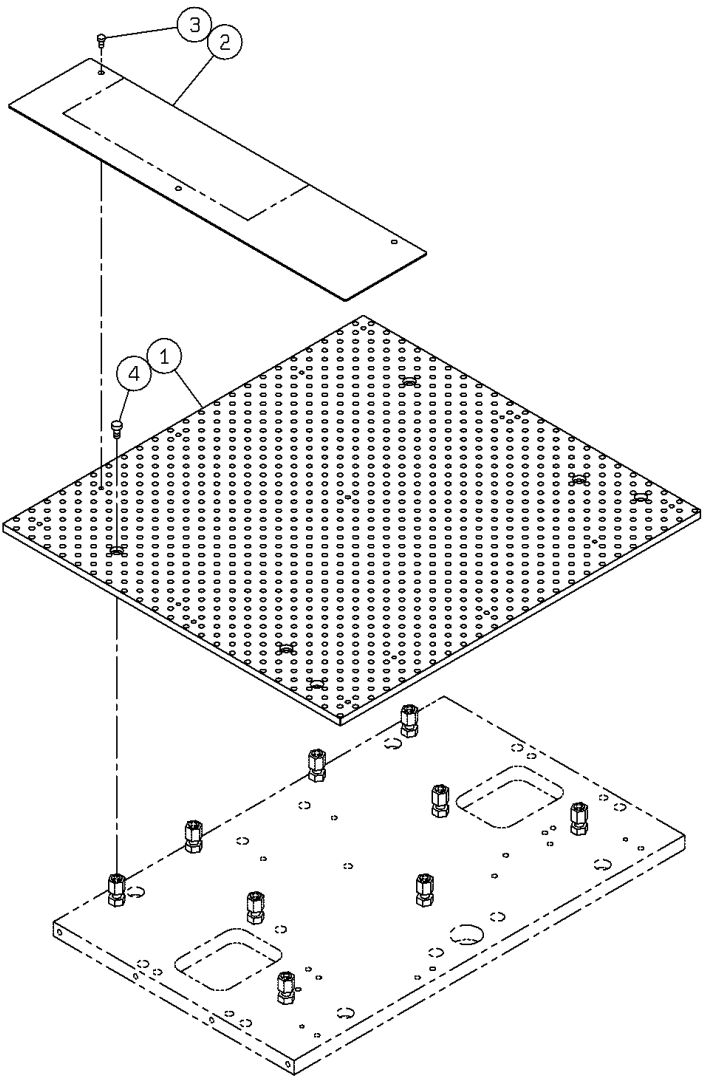

<div> PARTS LAYOUT </div> <div> パーツレイアウト </div>	<div> Kit No. キット品番 </div>	<div> N610156151AA </div>	<div> Section No. セクションNo. </div>
	<div> Kit Name キット名称 </div>	<div> Board Support Block(Rear Side):NPM-D2 基板下受けブロック(Rear側):NPM-D2 </div>	<div> 5 </div>

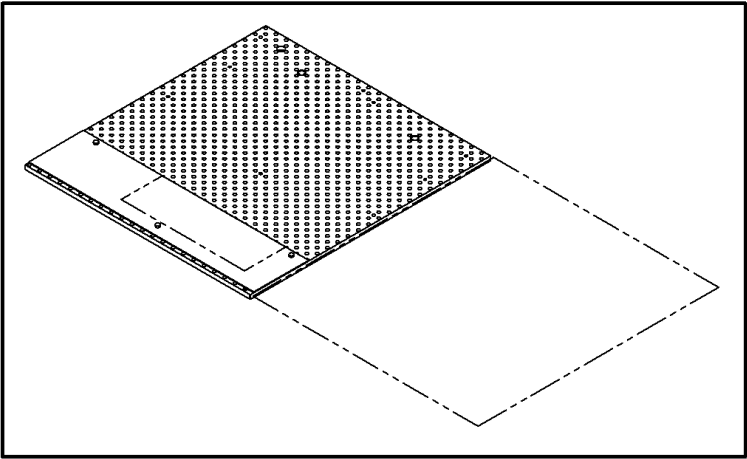
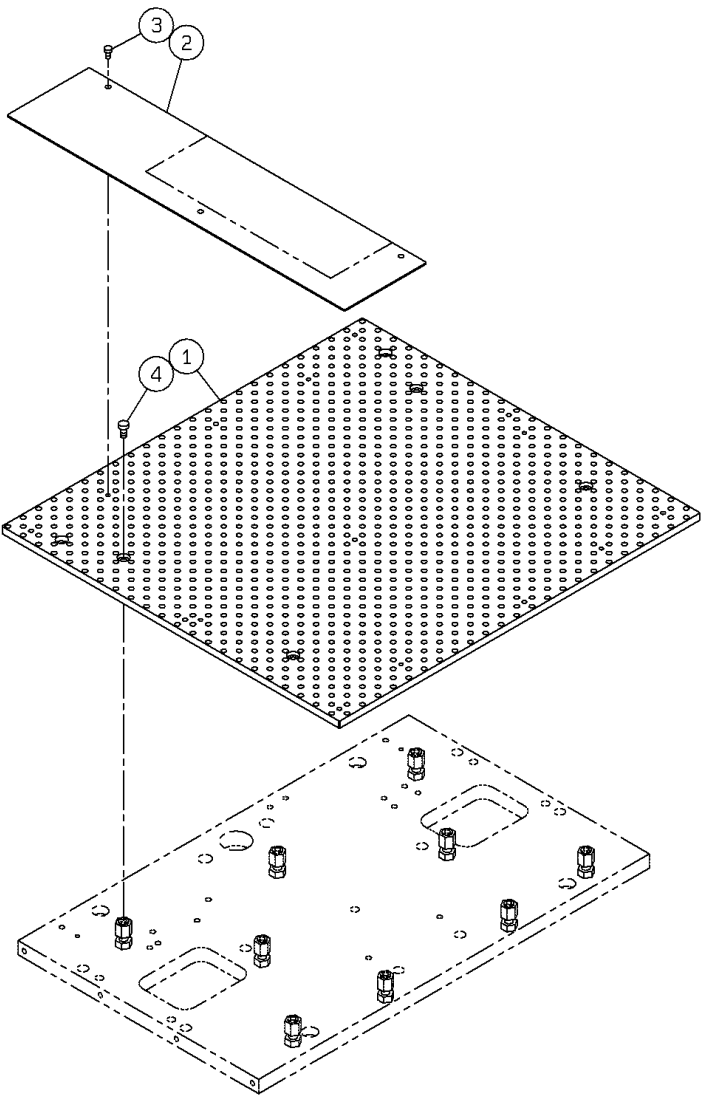

PARTS LAYOUT パーツレイアウト	Kit No. キット品番	N610152384AA	Section No. セクションNo.
	Kit Name キット名称	Attachment(PC Dual Conveyor):NPM-D2 付属品(PC デュアルコンベア):NPM-D2	6-A

PC Dual Conveyor (Long)
 PC デュアルコンベア(ロング)

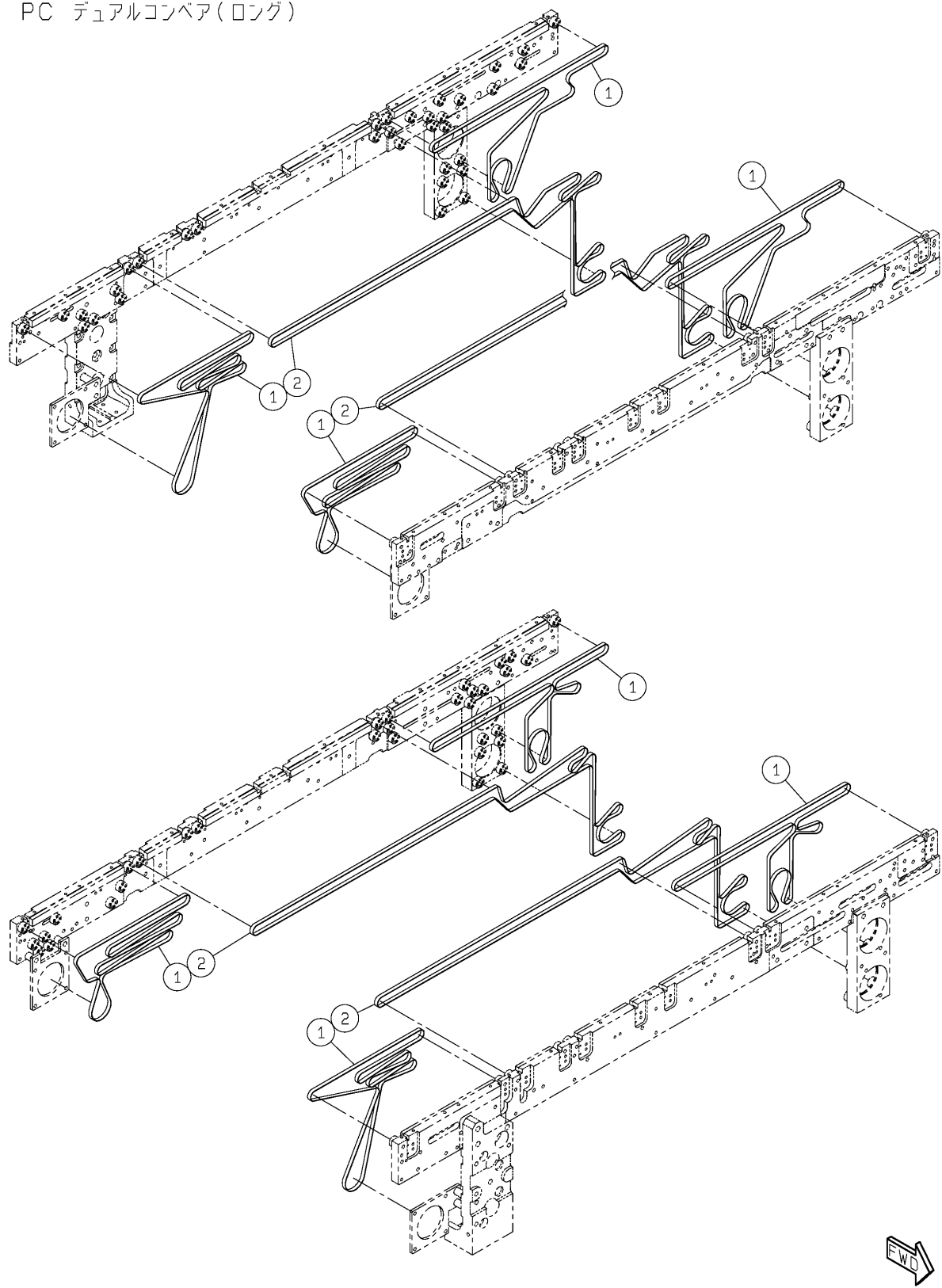

PARTS LAYOUT パーツレイアウト	Kit No. キット品番	N610152384AA	Section No. セクションNo.
	Kit Name キット名称	Attachment(PC Dual Conveyor):NPM-D2 付属品(PC デュアルコンベア):NPM-D2	6-B

PC Dual Conveyor (Short)
 PC デュアルコンベア(ショート)

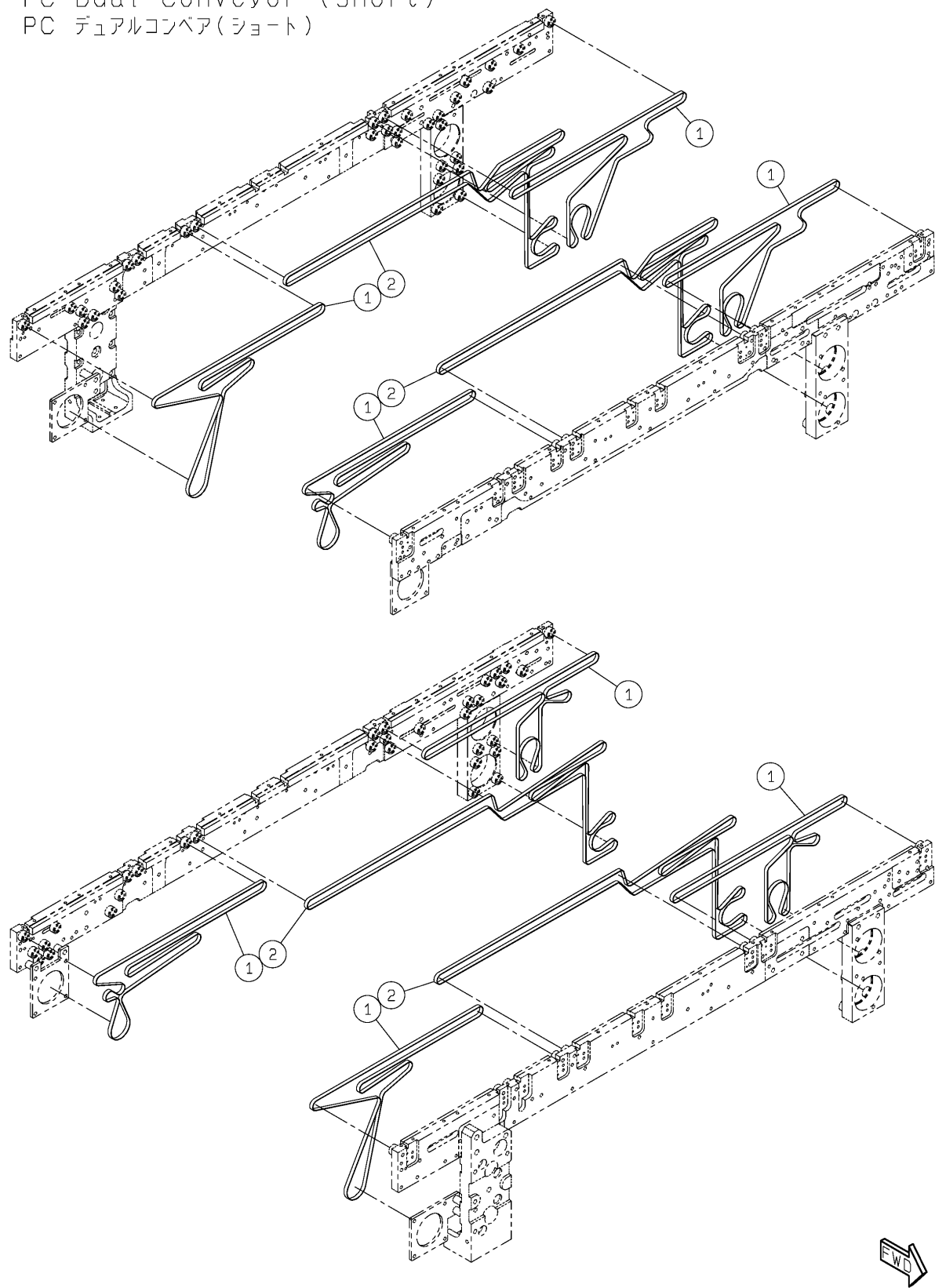

PARTS LAYOUT パーツレイアウト	Kit No. キット品番	N610150726AC	Section No. セクションNo.
	Kit Name キット名称	Batch Exchange Unit For Board Support Block(Front Side):N 基板下受けブロック括交換式(Front側):NPM-D2	7

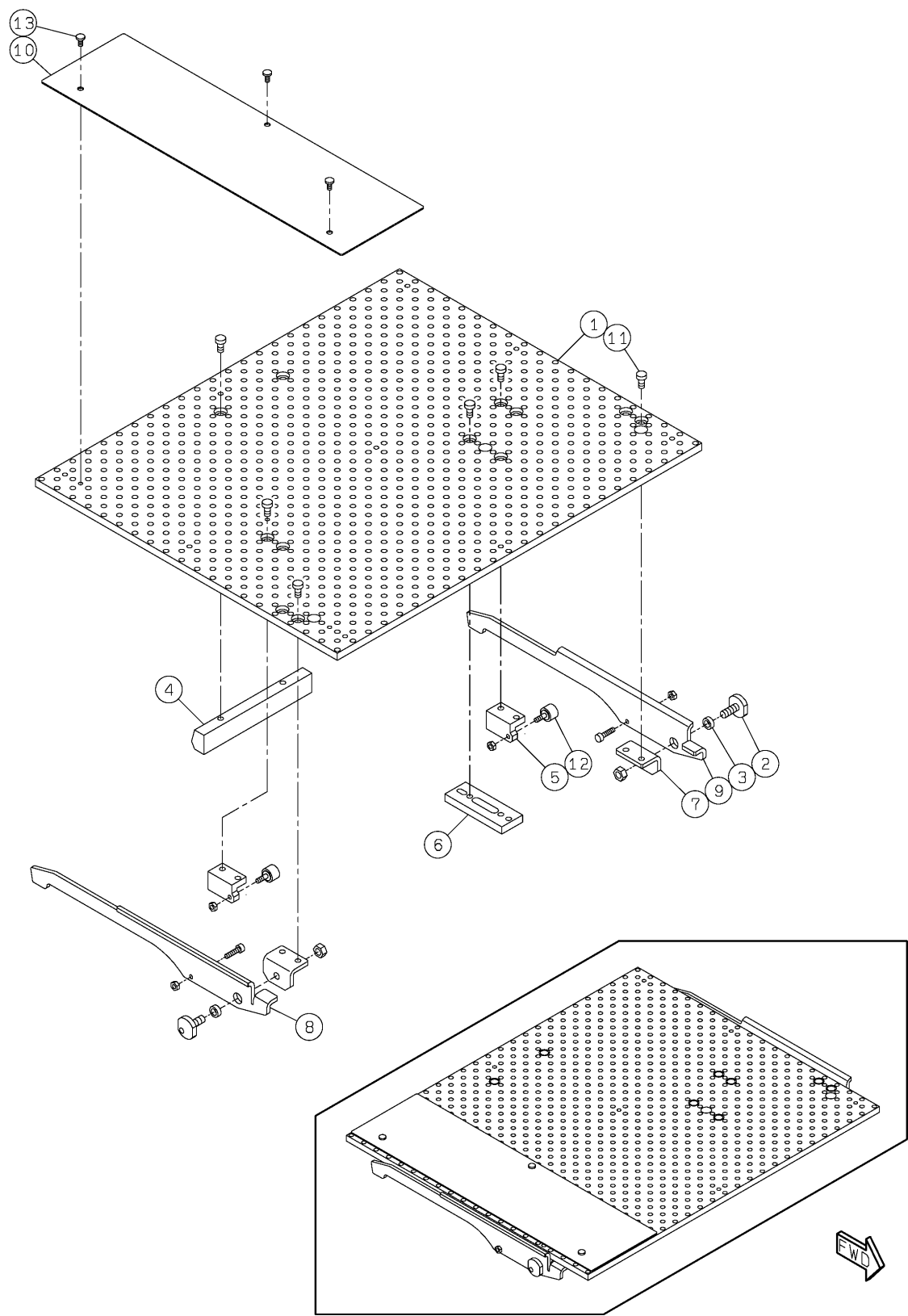

<div> PARTS LAYOUT </div> <div> パーツレイアウト </div>	<div> Kit No. キット品番 </div>	<div> N610150749AA </div>	<div> Section No. セクションNo. </div>
	<div> Kit Name キット名称 </div>	<div> Batch Exchange Unit For Board Support Block:NPM-D2 基板下受けブロック一括交換対応ユニット:NPM-D2 </div>	<div> 9 </div>

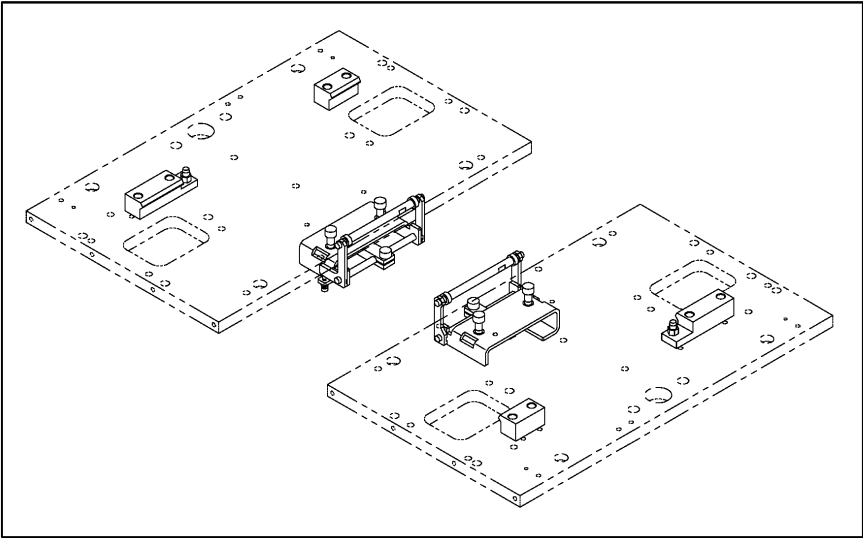
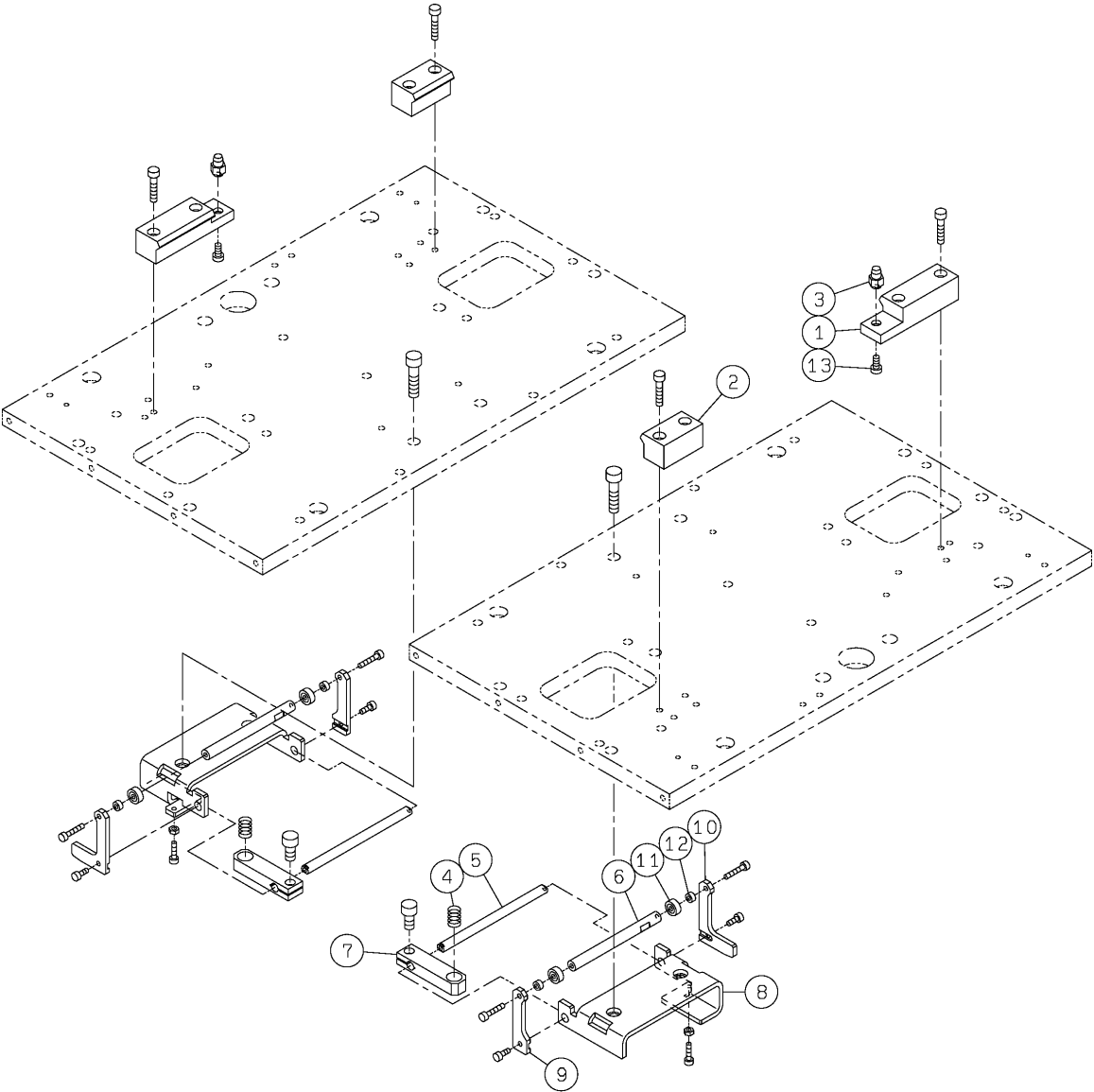

PARTS LAYOUT パーツレイアウト	Kit No. キット品番	N610153808AA	Section No. セクションNo.
	Kit Name キット名称	Support Pin Automatic Change Unit:NPM-D2 下受けピン自動交換ユニット:NPM-D2	10-A

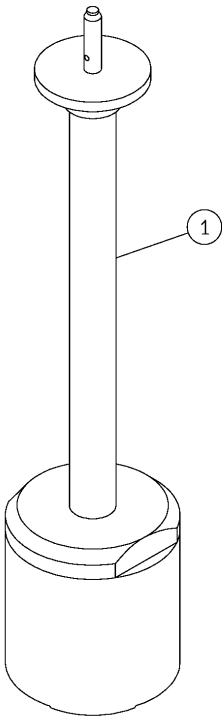

PARTS LAYOUT パーツレイアウト	Kit No. キット品番	N610153808AA	Section No. セクションNo.
	Kit Name キット名称	Support Pin Automatic Change Unit:NPM-D2 下受けピン自動交換ユニット:NPM-D2	10-B

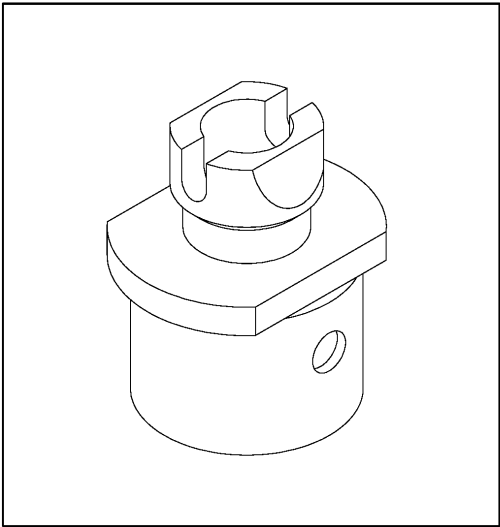
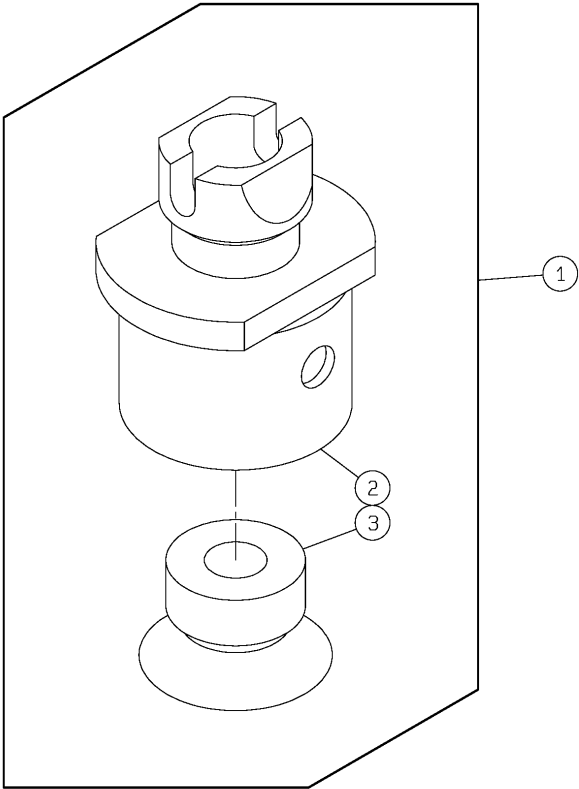

PARTS LAYOUT パーツレイアウト	Kit No. キット品番	N610153808AA	Section No. セクションNo.
	Kit Name キット名称	Support Pin Automatic Change Unit:NPM-D2 下受けピン自動交換ユニット:NPM-D2	10-C

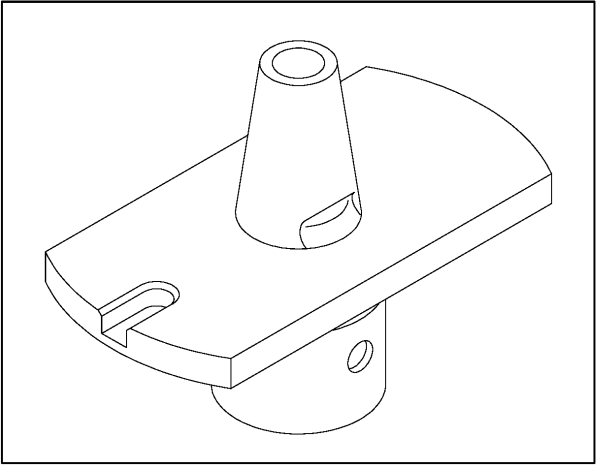
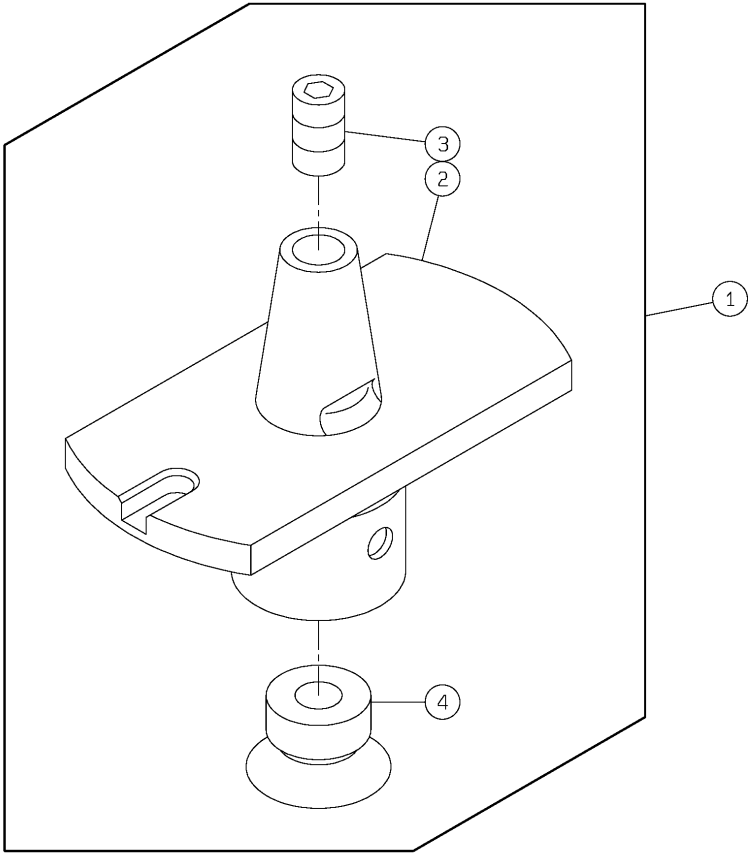

PARTS LAYOUT パーツレイアウト	Kit No. キット品番	N610153808AA	Section No. セクションNo.
	Kit Name キット名称	Support Pin Automatic Change Unit:NPM-D2 下受けピン自動交換ユニット:NPM-D2	10-D

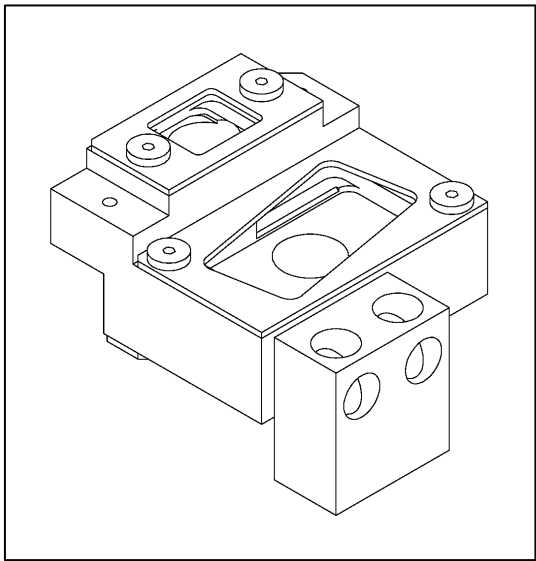
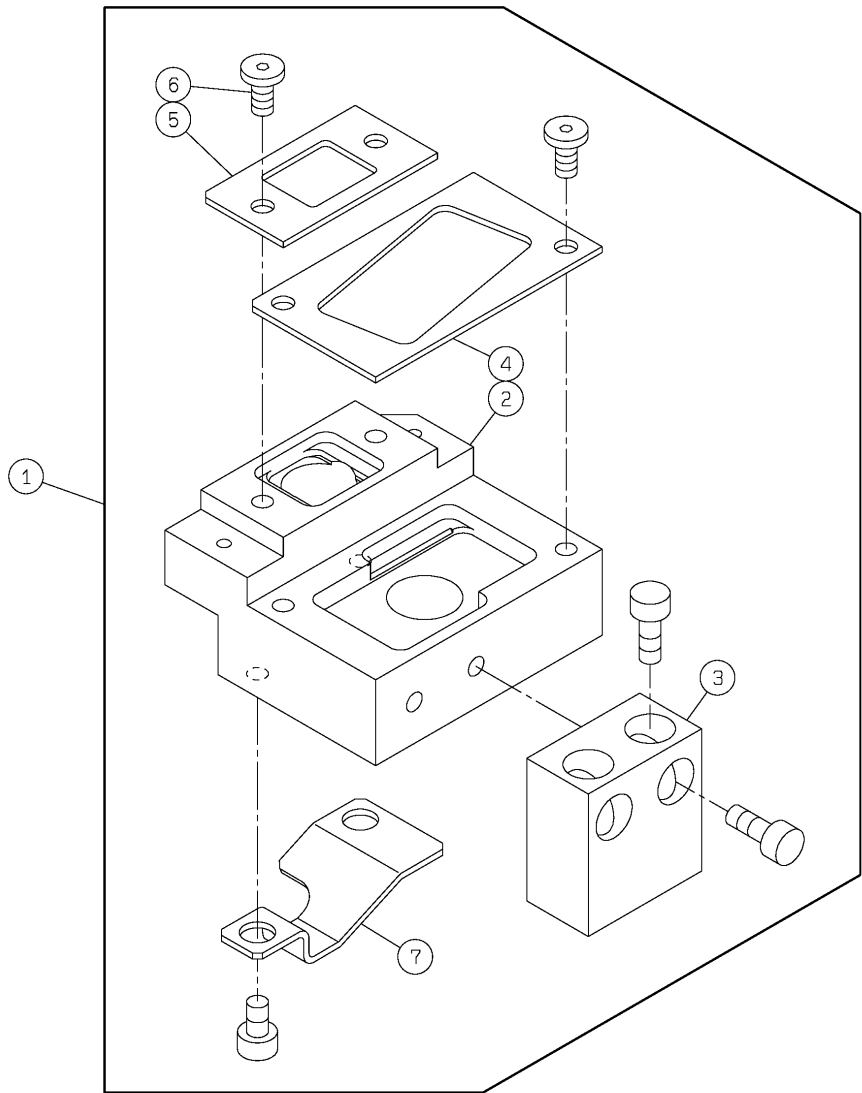

PARTS LAYOUT パーツレイアウト	Kit No. キット品番	N610153808AA	Section No. セクションNo.
	Kit Name キット名称	Support Pin Automatic Change Unit:NPM-D2 下受けピン自動交換ユニット:NPM-D2	10-E

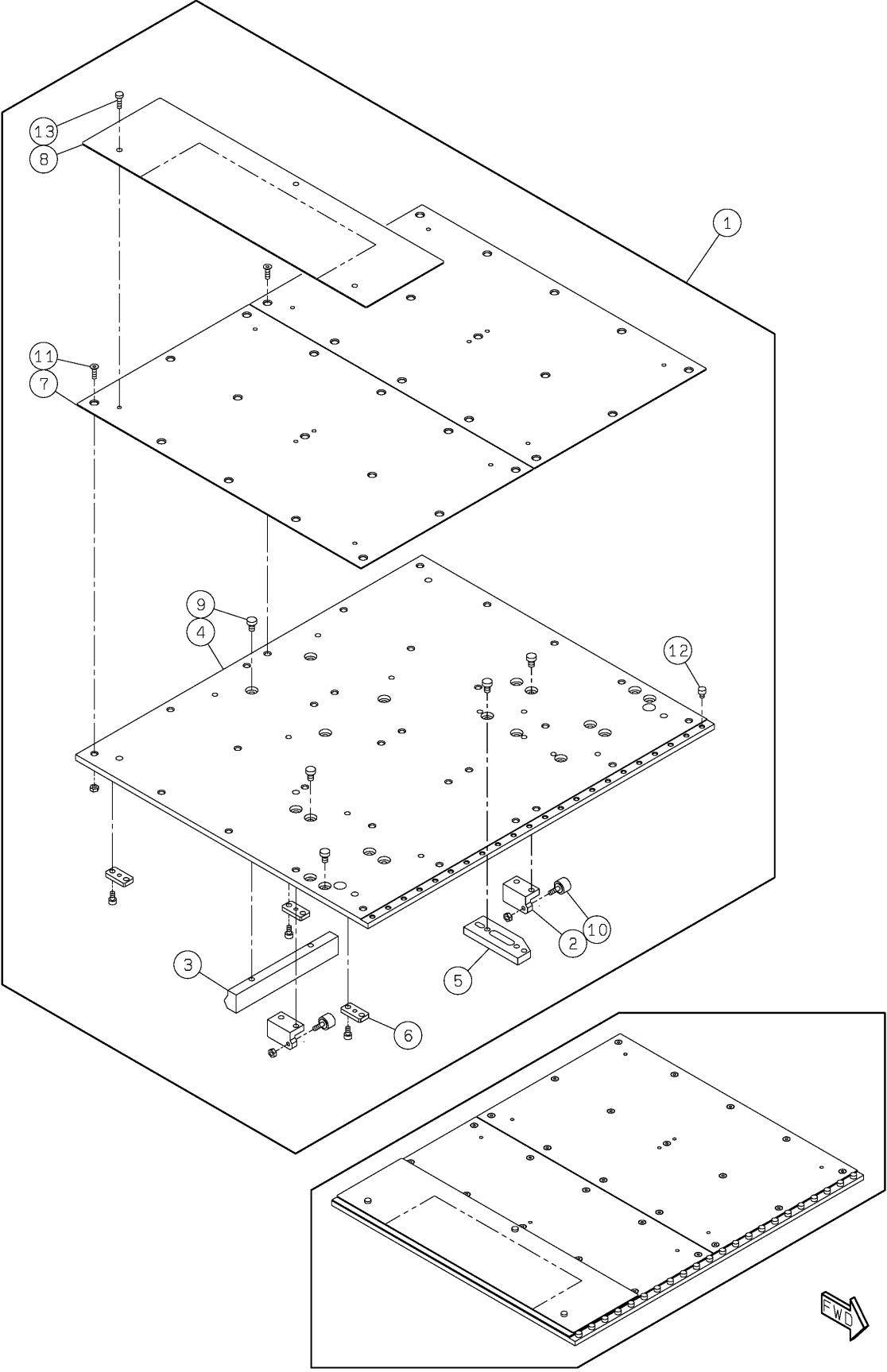

PARTS LAYOUT パーツレイアウト	Kit No. キット品番	N610153808AA	Section No. セクションNo.
	Kit Name キット名称	Support Pin Automatic Change Unit:NPM-D2 下受けピン自動交換ユニット:NPM-D2	10-F

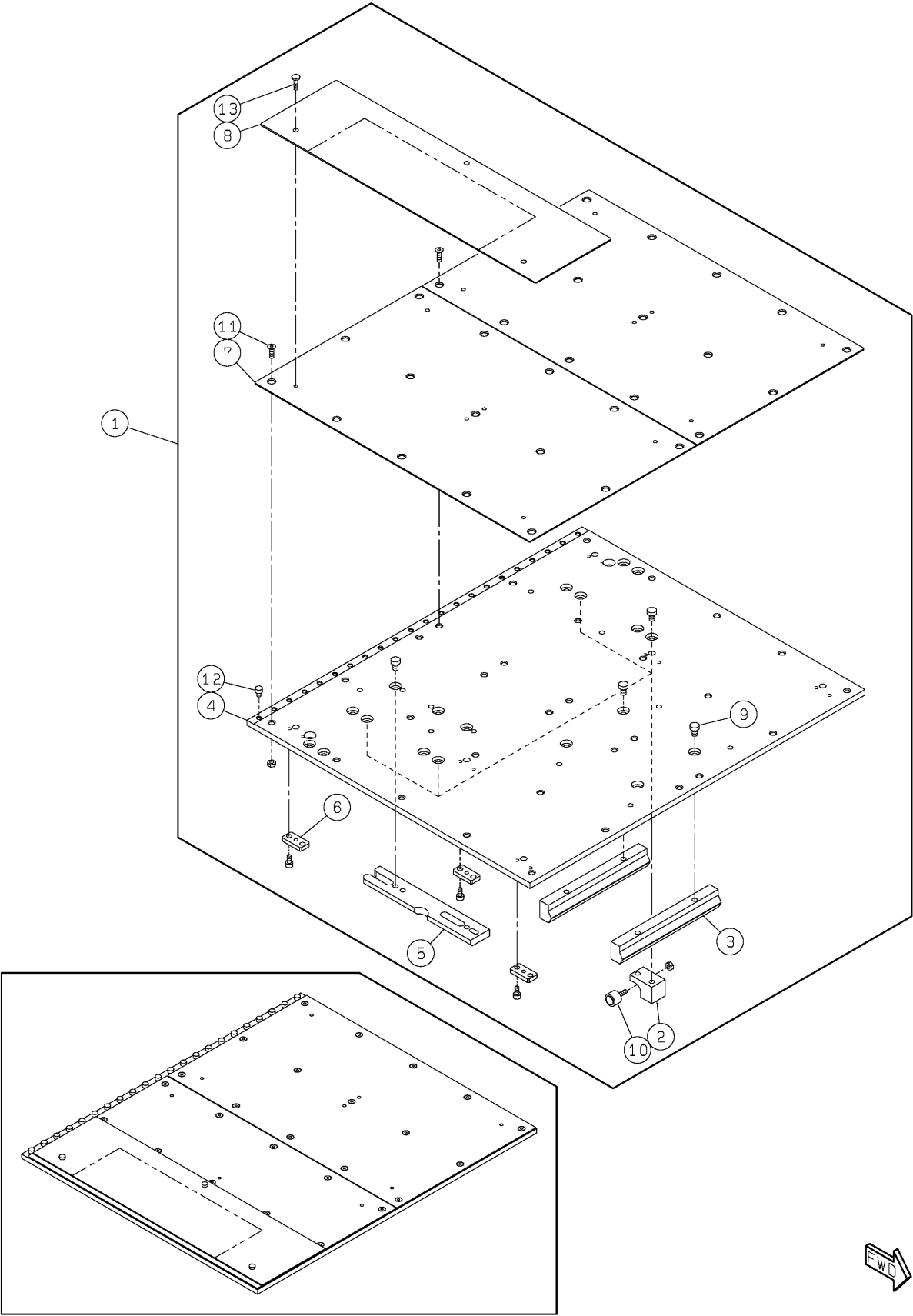

PARTS LAYOUT パーツレイアウト	Kit No. キット品番	N610153808AA	Section No. セクションNo.
	Kit Name キット名称	Support Pin Automatic Change Unit:NPM-D2 下受けピン自動交換ユニット:NPM-D2	10-G

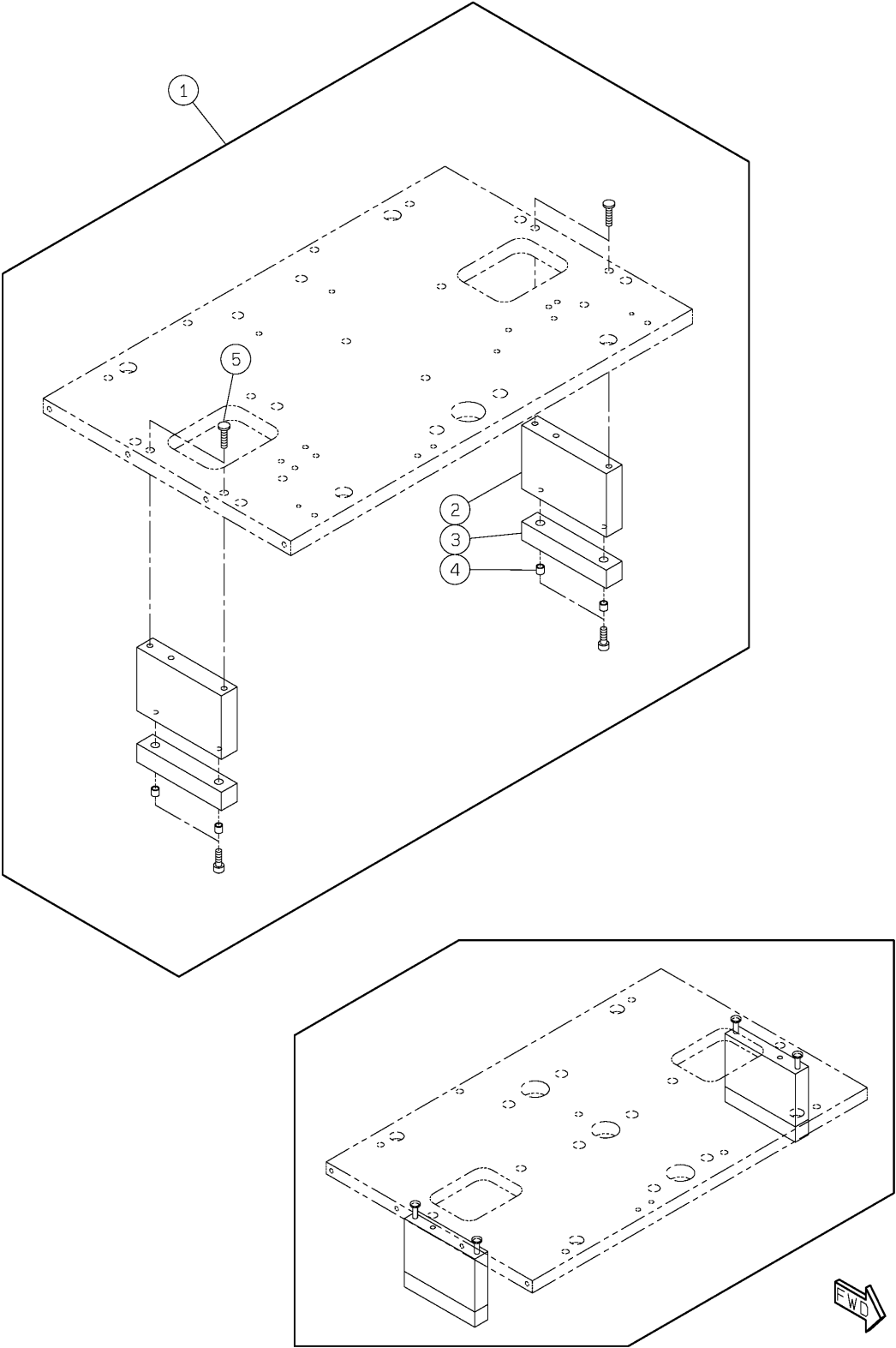

PARTS LAYOUT パーツレイアウト	Kit No. キット品番	N610160989AA	Section No. セクションNo.
	Kit Name キット名称	Feeder cart drive unit(front side):NPM-D3 交換台車駆動部(前側):NPM-D3	11-A

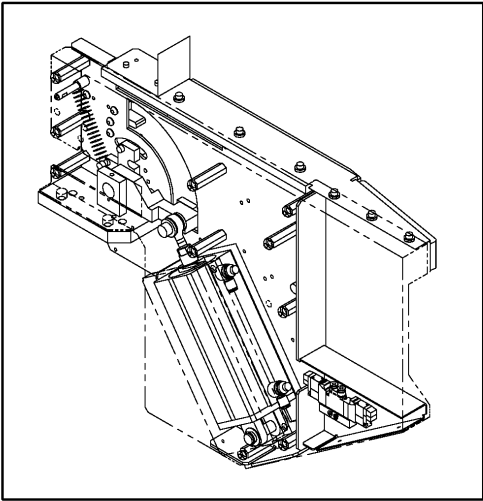
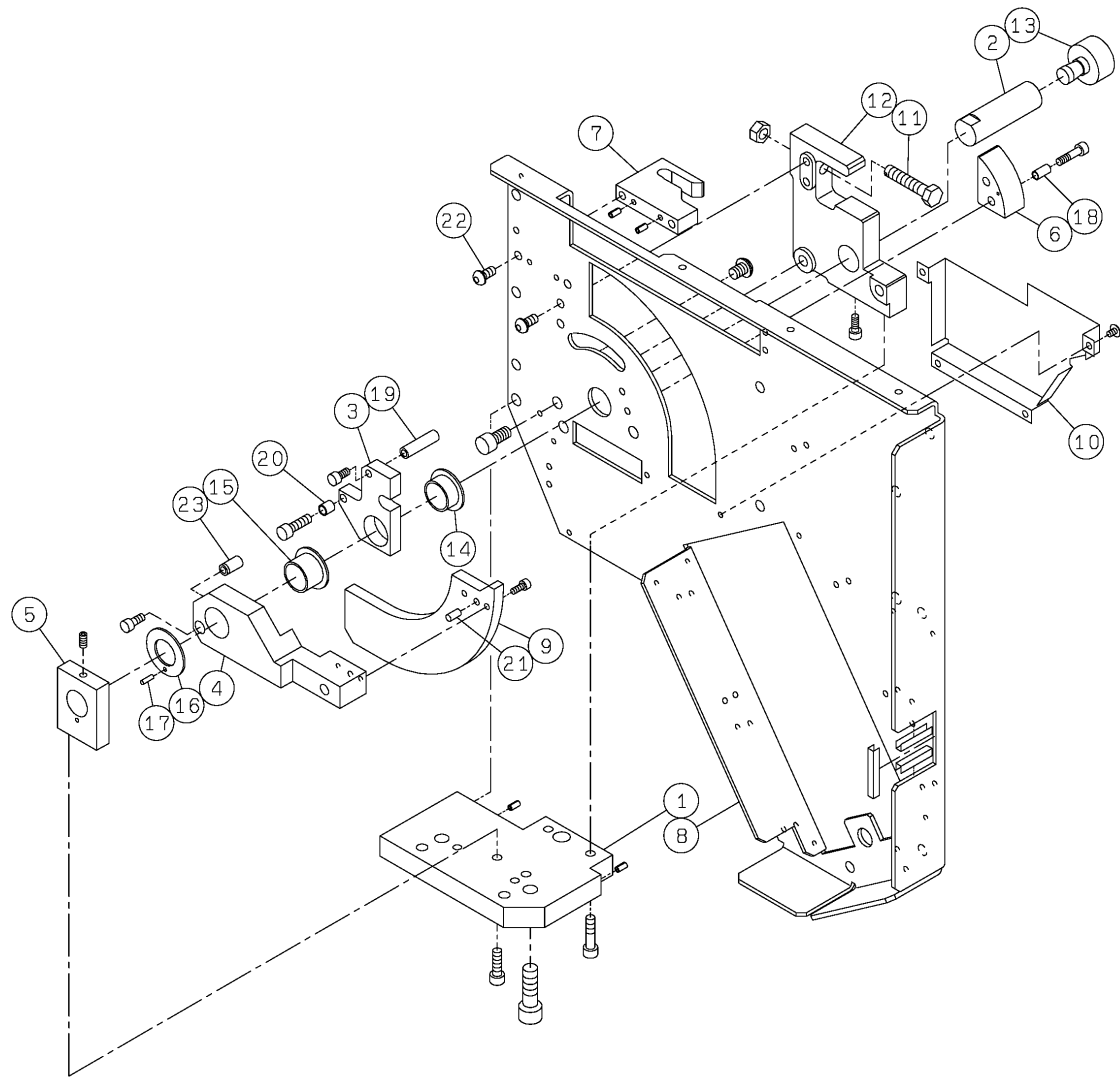

PARTS LAYOUT パーツレイアウト	Kit No. キット品番	N610160989AA	Section No. セクションNo.
	Kit Name キット名称	Feeder cart drive unit(front side):NPM-D3 交換台車駆動部(前側):NPM-D3	11-B

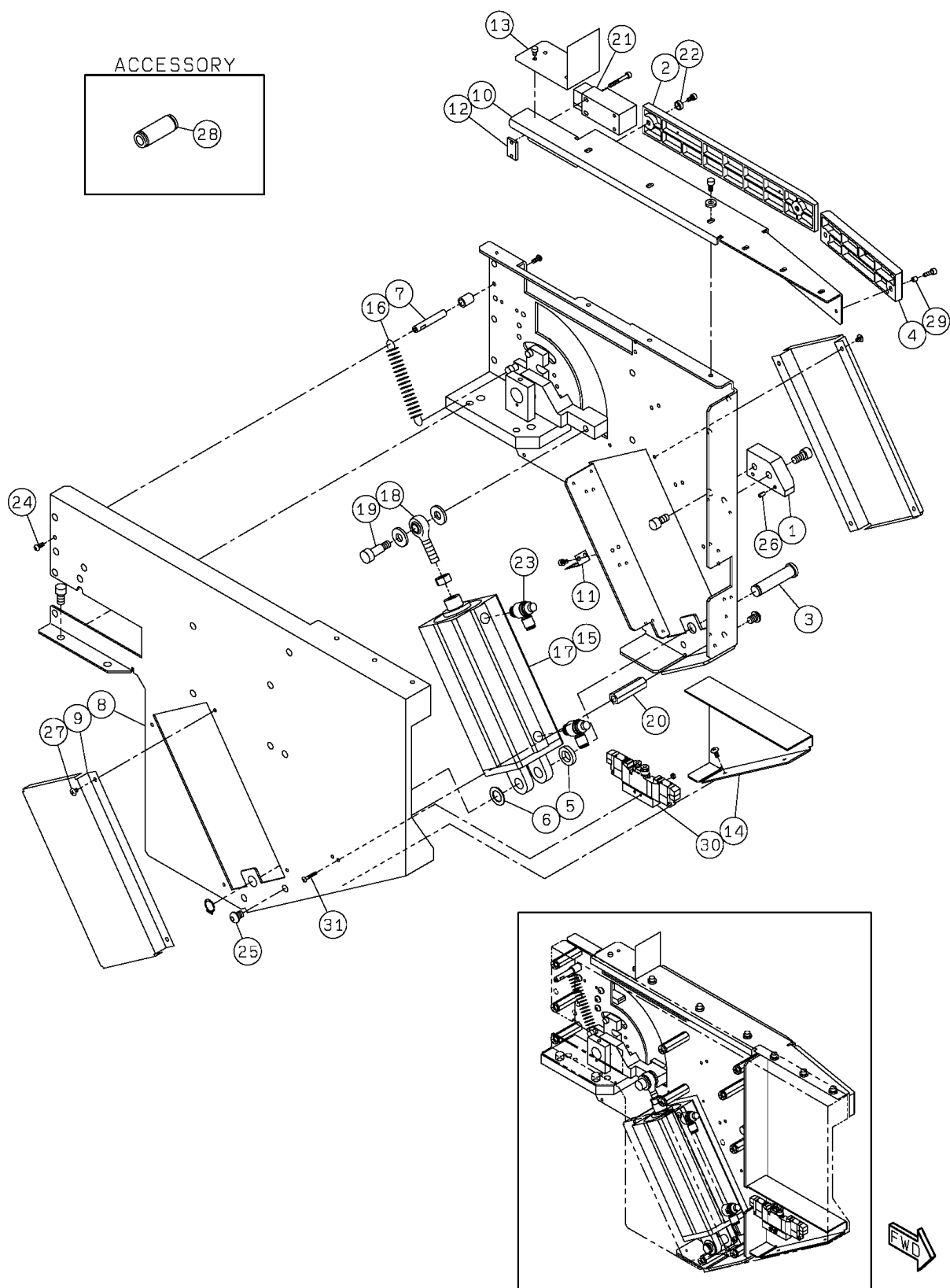

<div> PARTS LAYOUT </div> <div> パーツレイアウト </div>	<div>Kit No.</div> <div>キット品番</div>	<div>N610073129AA</div>	<div>Section No.</div> <div>セクションNo.</div>
	<div>Kit Name</div> <div>キット名称</div>	<div>Feeder cart guide(front side):NPM</div> <div>交換台車ガイド部(前側):NPM</div>	<div>12</div>

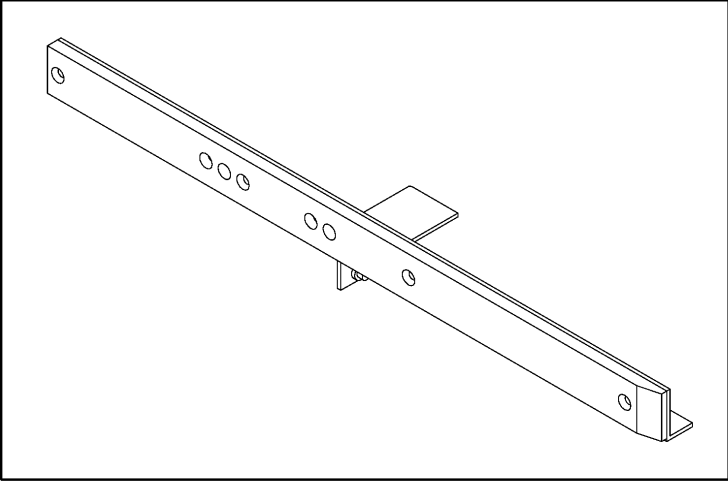
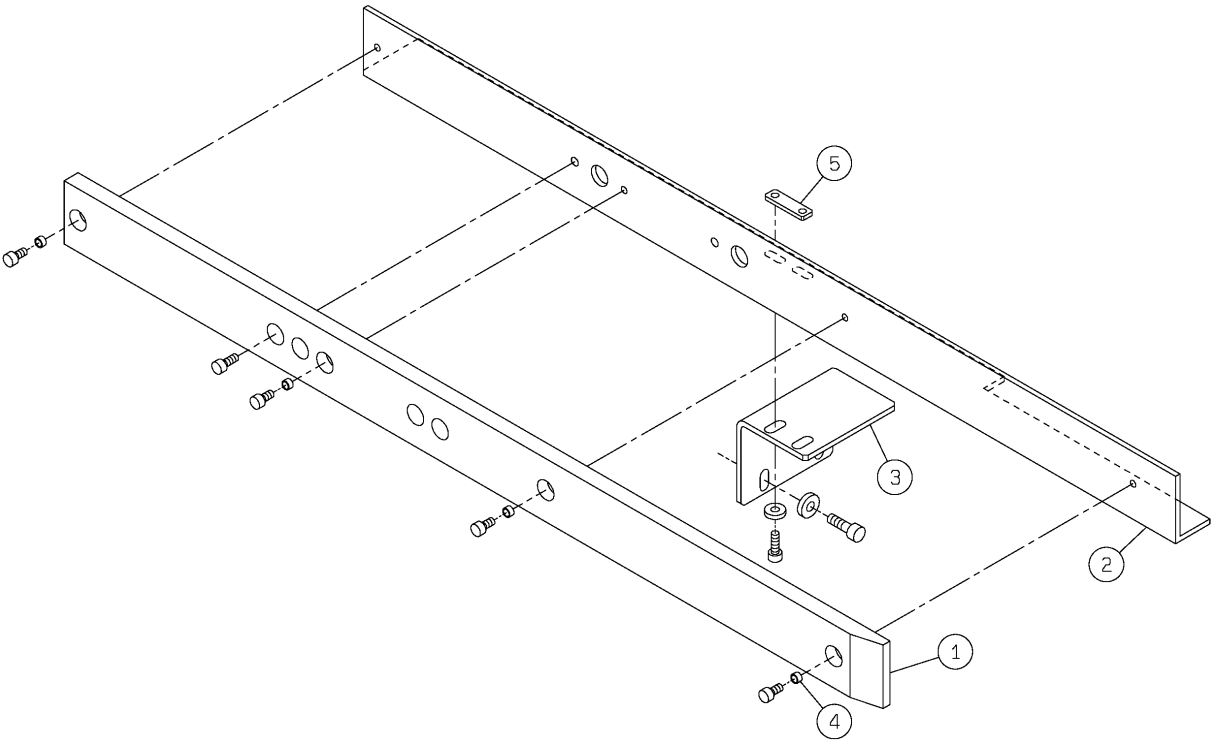

<div> PARTS LAYOUT </div> <div> パーツレイアウト </div>	<div> Kit No. キット品番 </div>	<div> N610073130AA </div>	<div> Section No. セクションNo. </div>
	<div> Kit Name キット名称 </div>	<div> Feeder cart support(front side):NPM 交換台車支持部(前側):NPM </div>	<div> 13 </div>

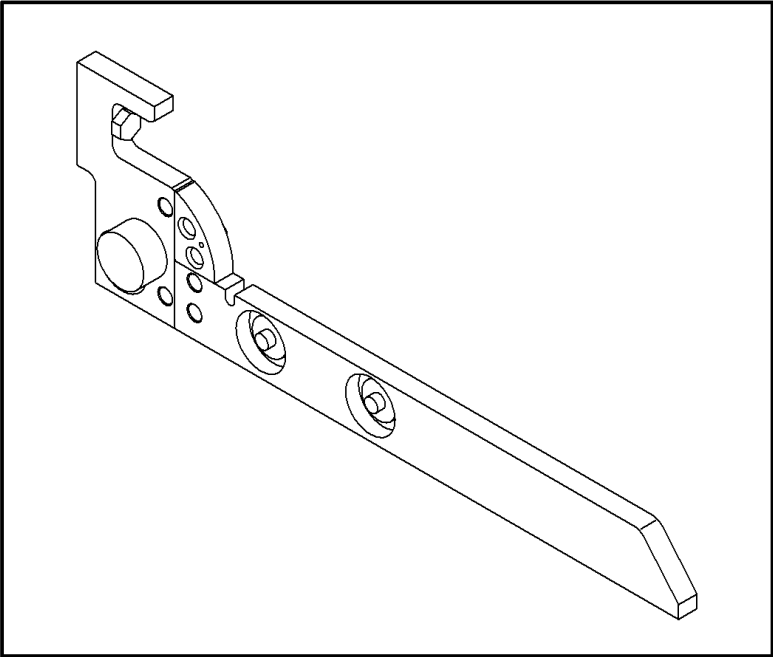
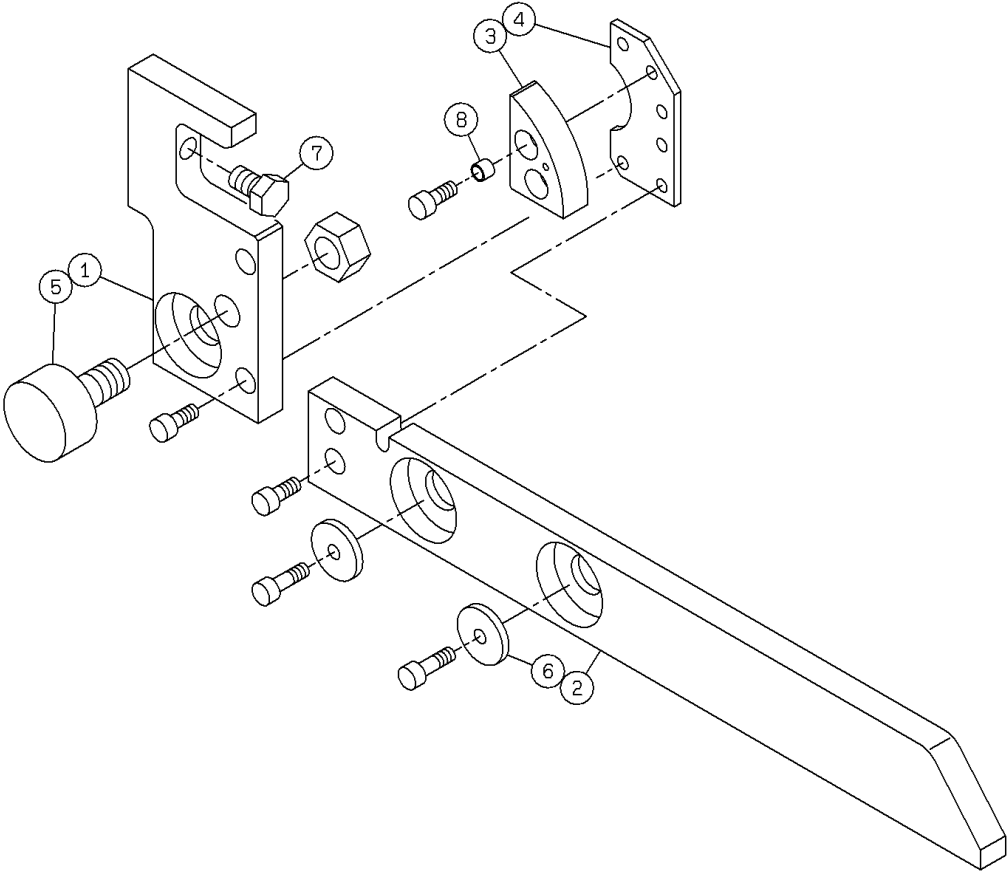

PARTS LAYOUT パーツレイアウト	Kit No. キット品番	N610060938AA	Section No. セクションNo.
	Kit Name キット名称	Feeder Cart(17 Rows):NPM 交換台車(17連):NPM	14-A

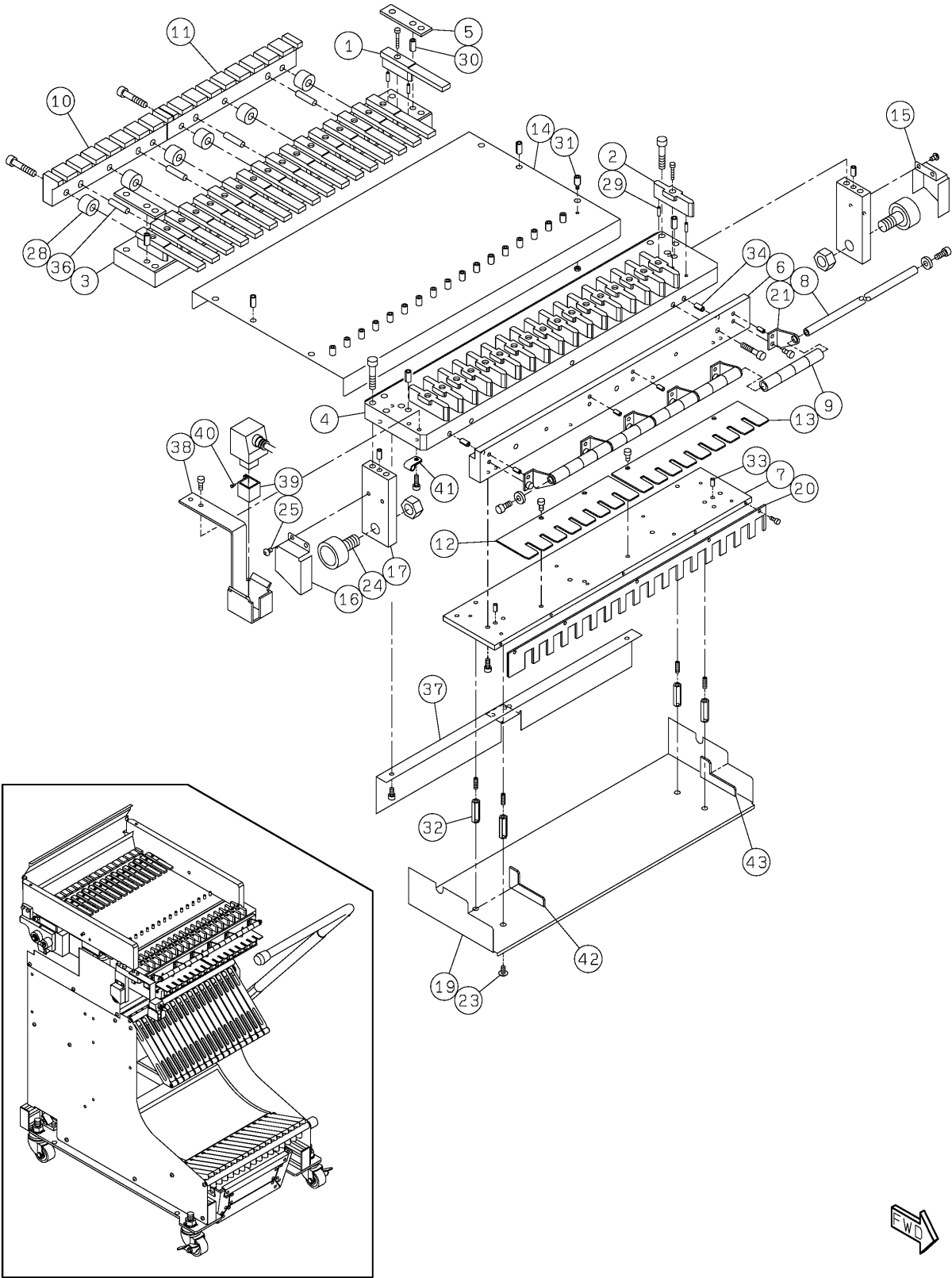

PARTS LAYOUT パーツレイアウト	Kit No. キット品番	N610060938AA	Section No. セクションNo.
	Kit Name キット名称	Feeder Cart(17 Rows):NPM 交換台車(17連):NPM	14-B

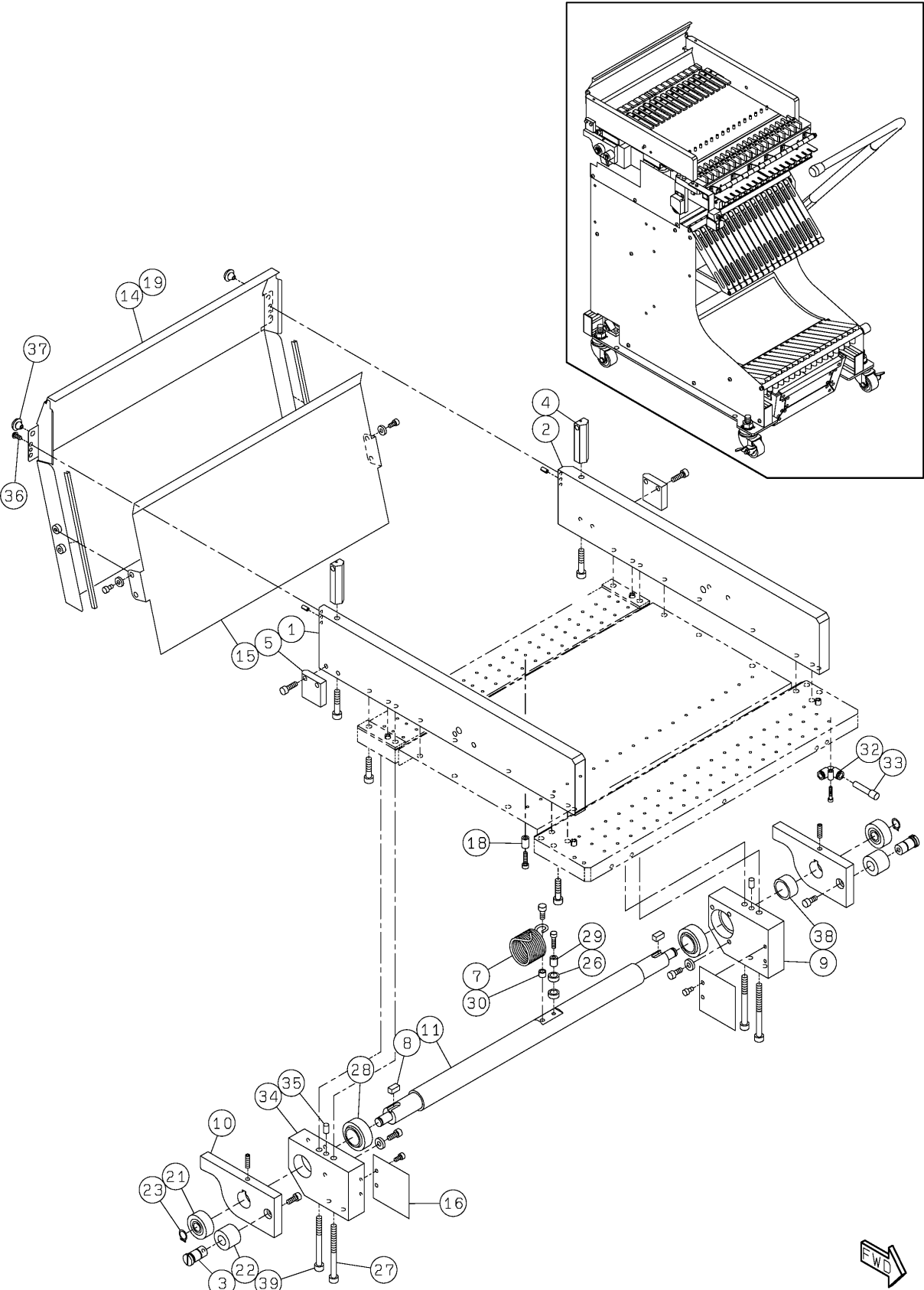

PARTS LAYOUT パーツレイアウト	Kit No. キット品番	N610060938AA	Section No. セクションNo.
	Kit Name キット名称	Feeder Cart(17 Rows):NPM 交換台車(17連):NPM	14-C

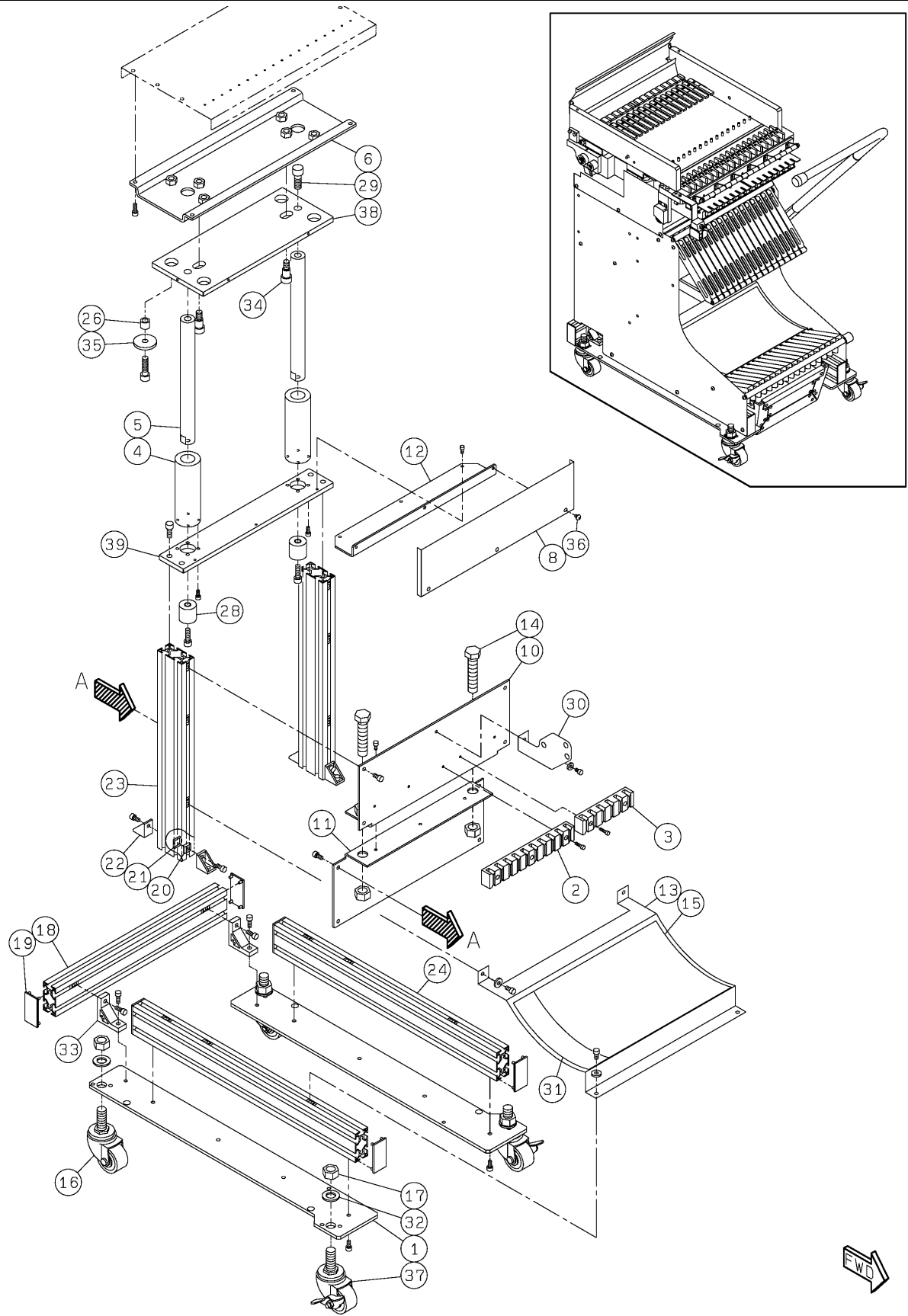

PARTS LAYOUT パーツレイアウト	Kit No. キット品番	N610060938AA	Section No. セクションNo.
	Kit Name キット名称	Feeder Cart(17 Rows):NPM 交換台車(17連):NPM	14-D

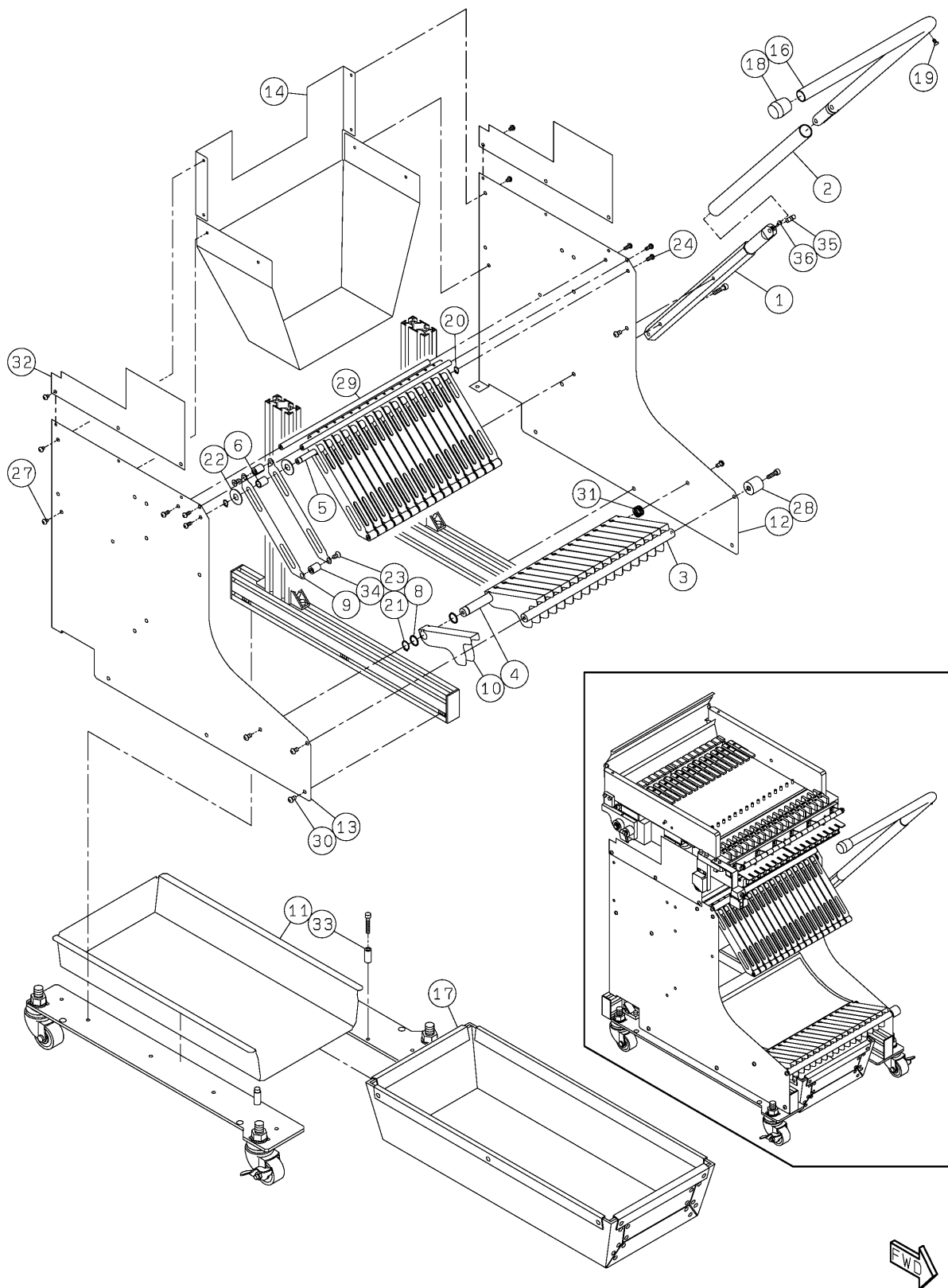

PARTS LAYOUT パーツレイアウト	Kit No. キット品番	N610073094AA	Section No. セクションNo.
	Kit Name キット名称	Cutting Unit:NPM カッティングユニット:NPM	15

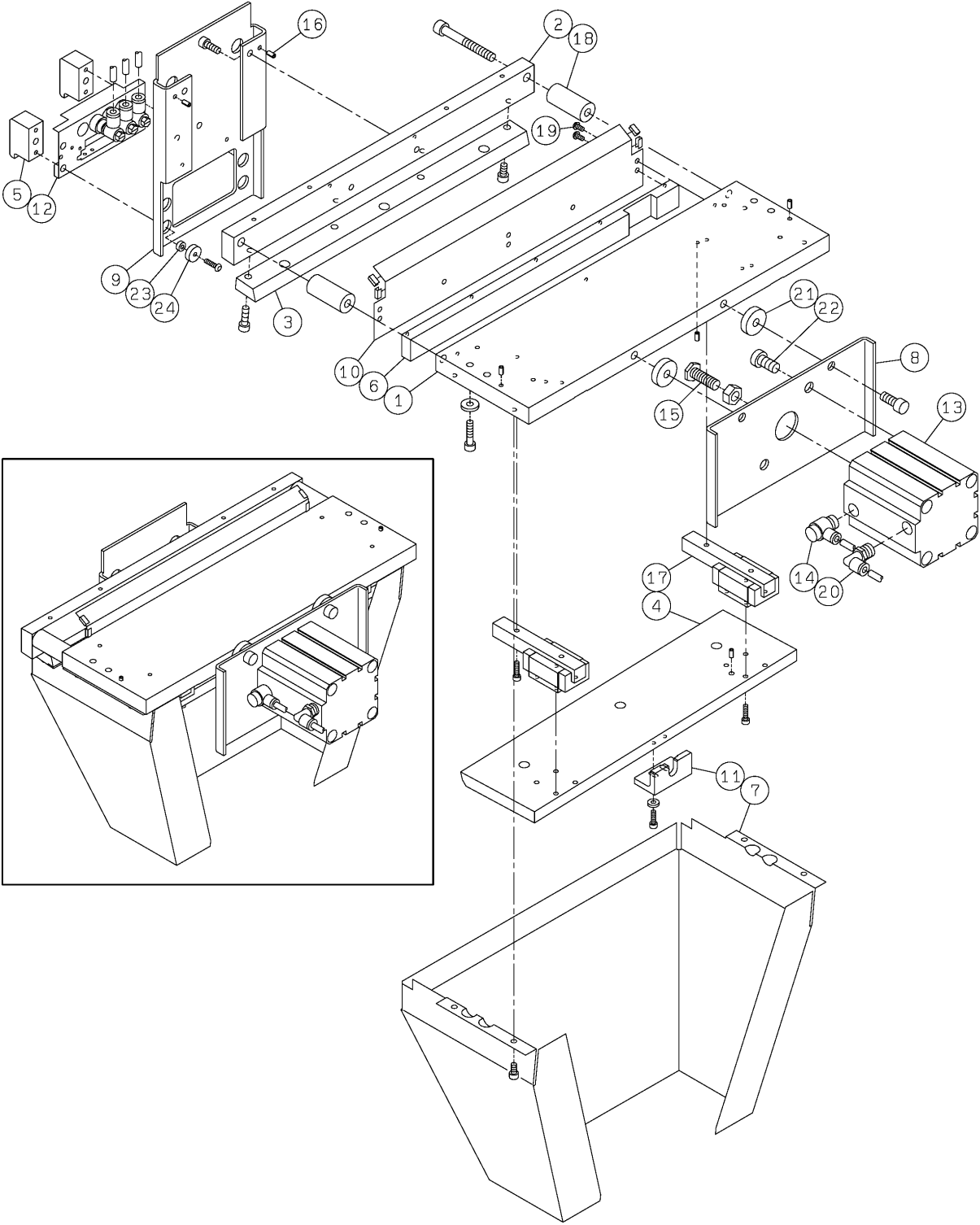

PARTS LAYOUT パーツレイアウト	Kit No. キット品番	N610084837AA	Section No. セクションNo.
	Kit Name キット名称	Label(Feeder Cart(17 Rows)):NPM 銘板・警告ラベル(交換台車(17連)):NPM	16

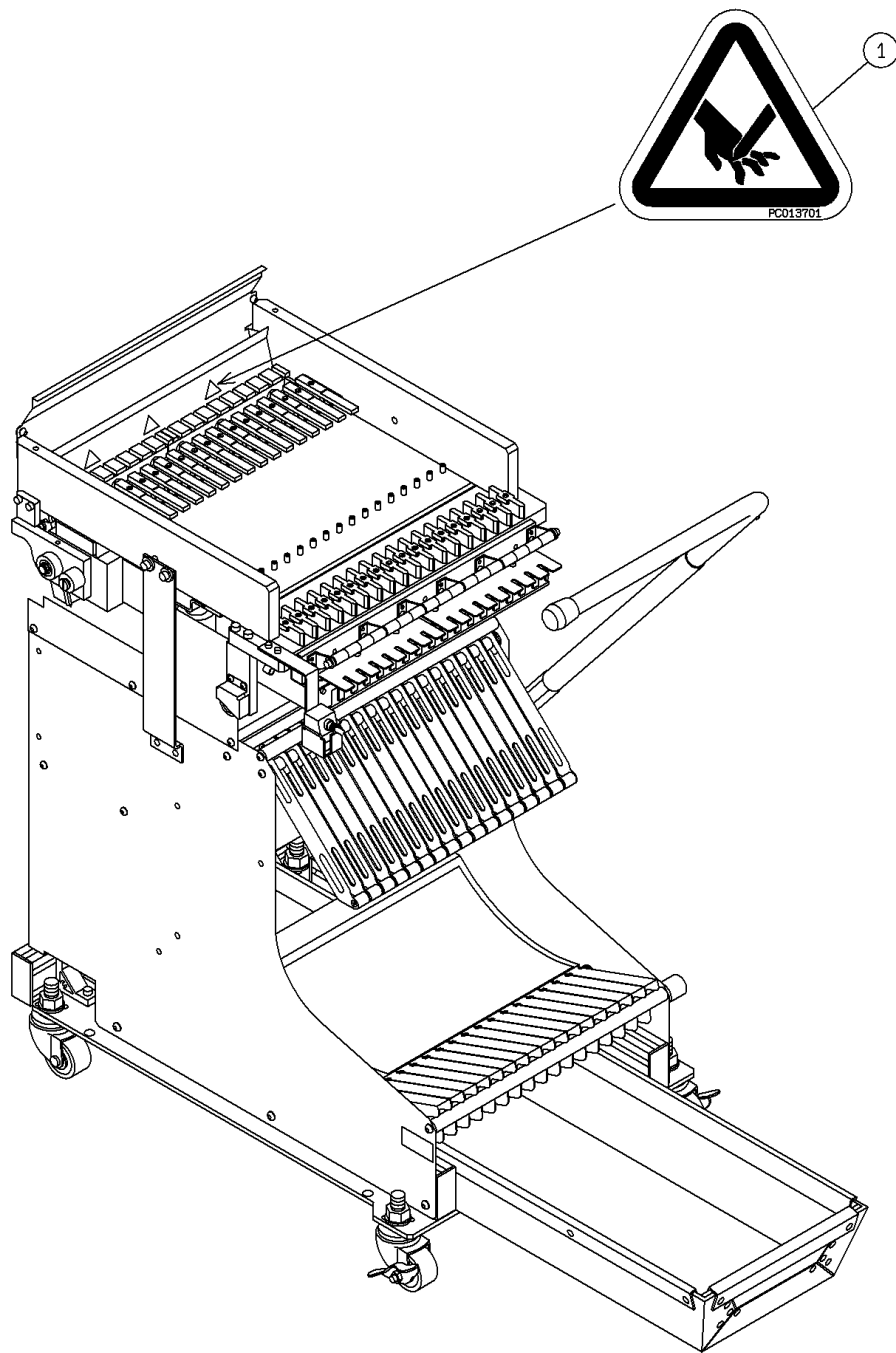

PARTS LAYOUT パーツレイアウト	Kit No. キット品番	N610065247AA	Section No. セクションNo.
	Kit Name キット名称	Feeder Cart(17 Rows)(H):NPM 交換台車(17連)制御:NPM	17

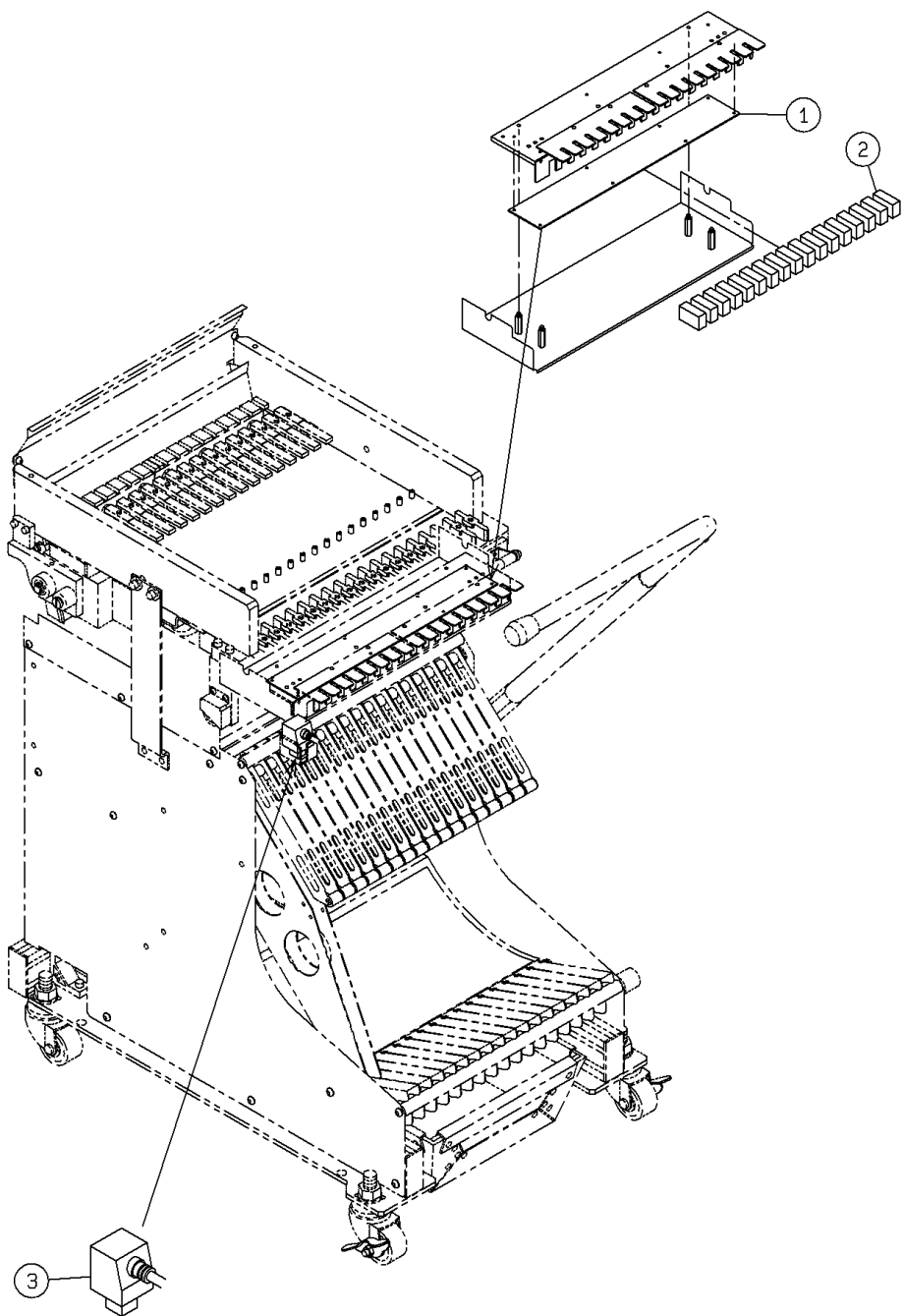

<div> PARTS LAYOUT </div> <div> パーツレイアウト </div>	<div>Kit No.</div> <div>キット品番</div>	<div>N610104458AA</div>	<div>Section No.</div> <div>セクションNo.</div>
	<div>Kit Name</div> <div>キット名称</div>	<div>Attachment(Feeder Cart):NPM</div> <div>付属品(交換台車):NPM</div>	<div>18</div>

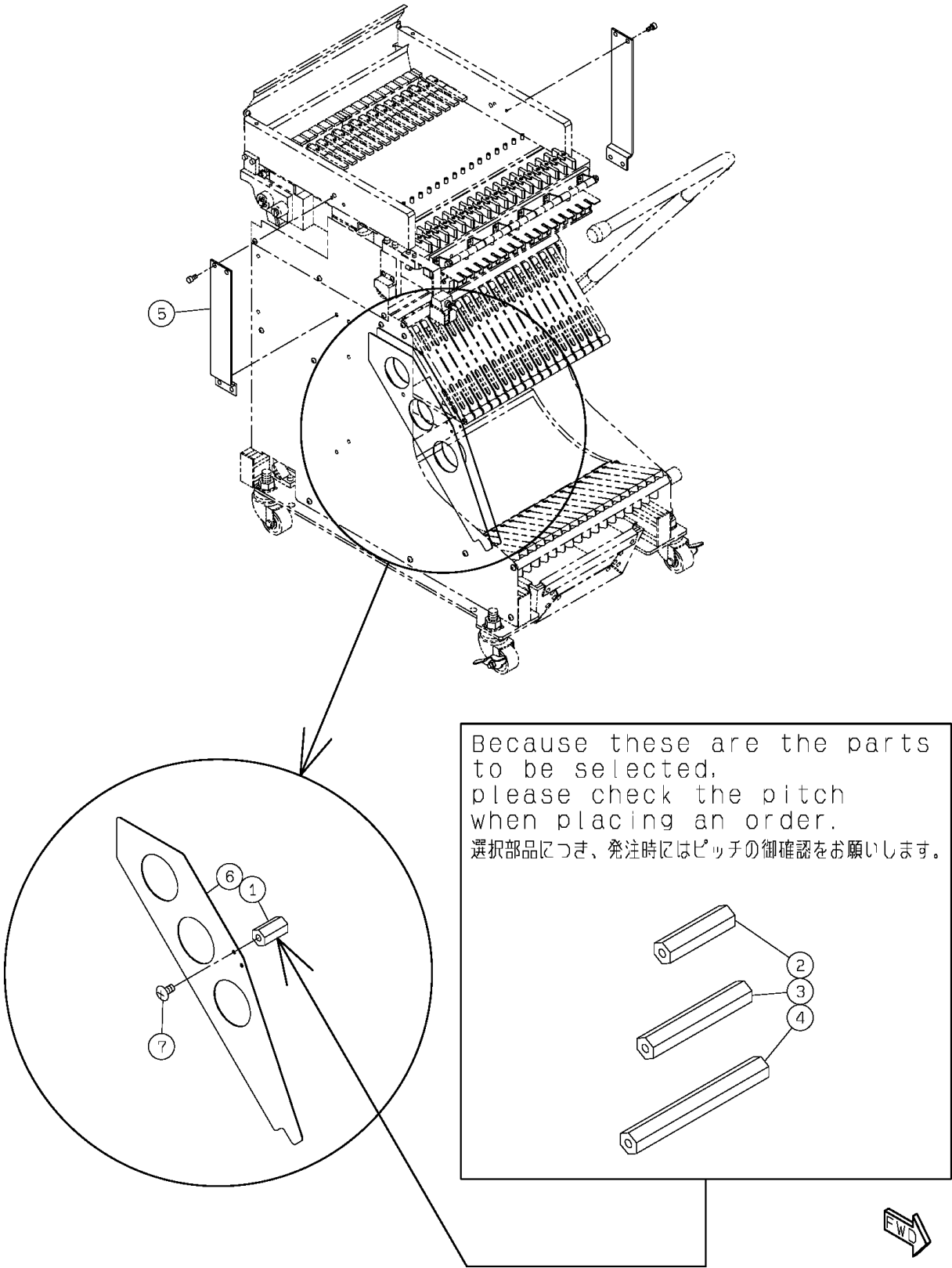

<div> PARTS LAYOUT </div> <div> パーツレイアウト </div>	<div>Kit No.</div> <div>キット品番</div>	<div>N610069446AA</div>	<div>Section No.</div> <div>セクションNo.</div>
	<div>Kit Name</div> <div>キット名称</div>	<div>Air supply unit(feeder cart):NPM</div> <div>エア供給ユニット(交換台車):NPM</div>	<div>19</div>

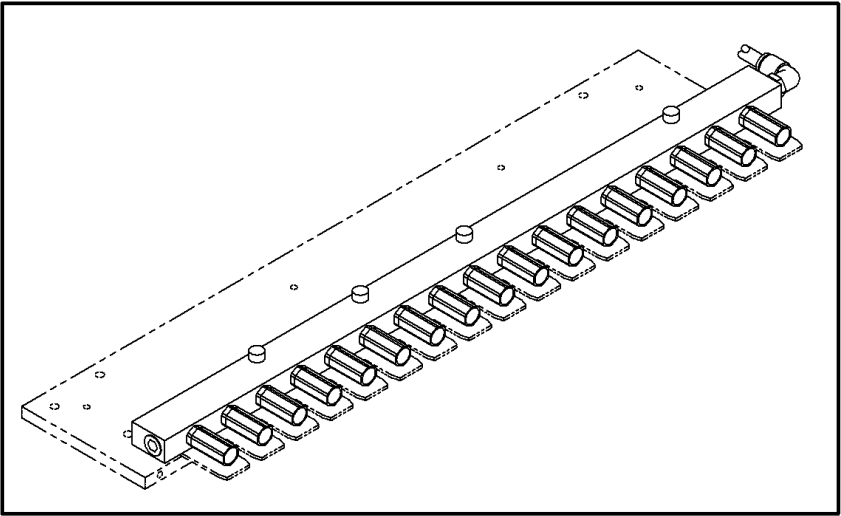
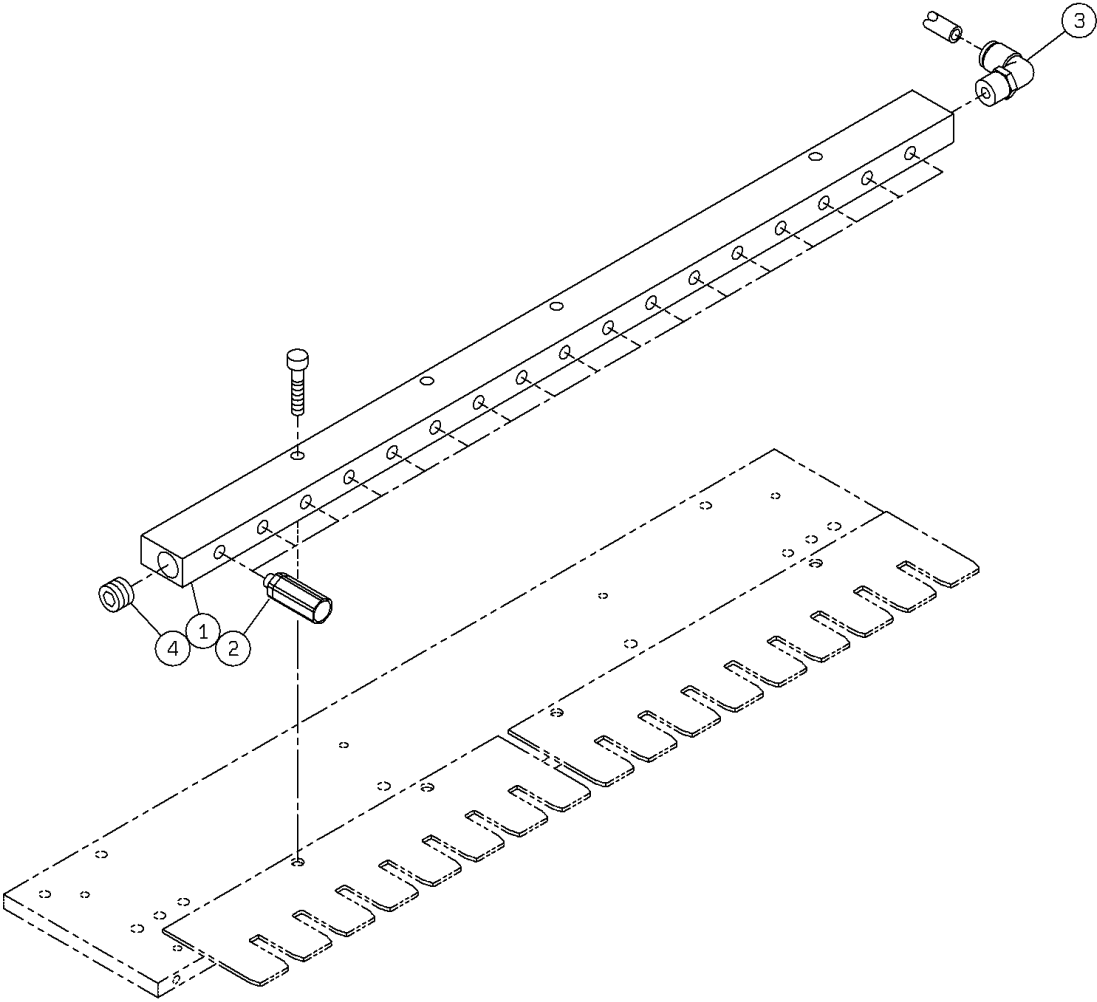

PARTS LAYOUT パーツレイアウト	Kit No. キット品番	N610160990AA	Section No. セクションNo.
	Kit Name キット名称	Feeder cart drive unit(rear side):NPM-D3 交換台車駆動部(後側):NPM-D3	20-A

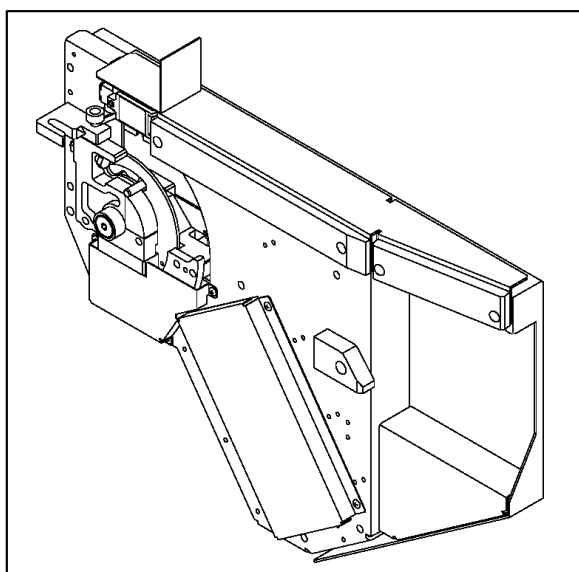
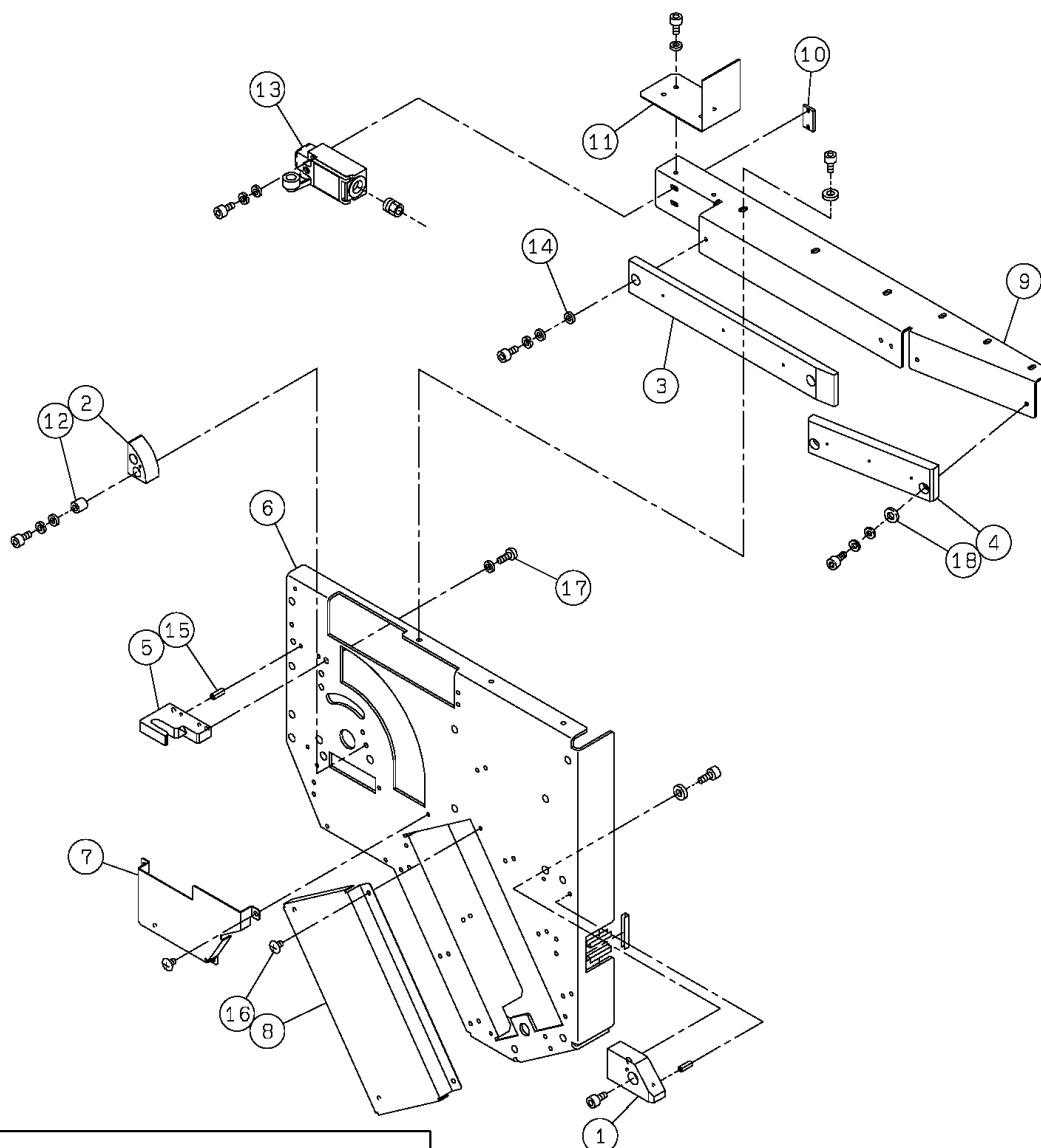

PARTS LAYOUT パーツレイアウト	Kit No. キット品番	N610160990AA	Section No. セクションNo.
	Kit Name キット名称	Feeder cart drive unit(rear side):NPM-D3 交換台車駆動部(後側):NPM-D3	20-B

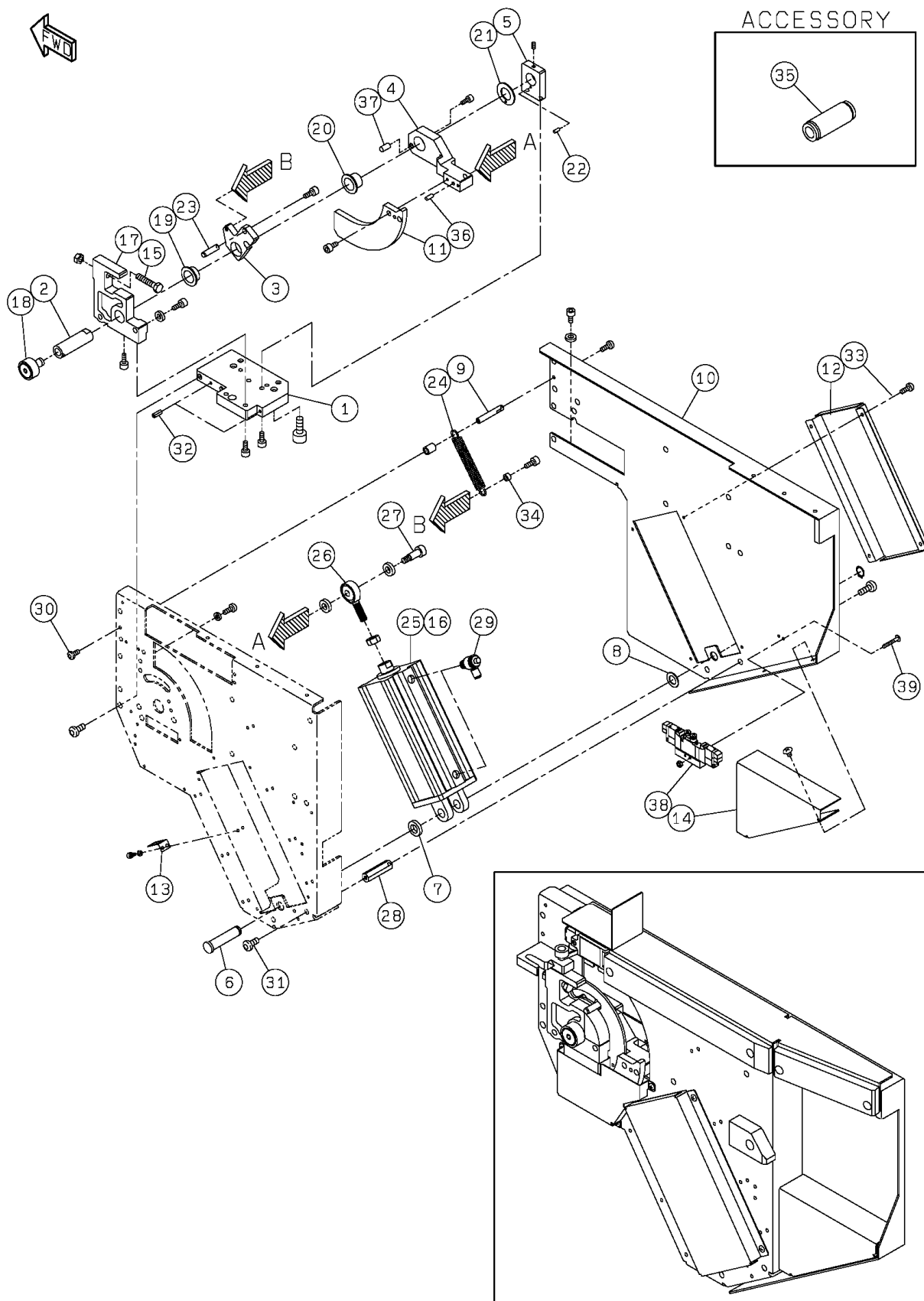

<div> PARTS LAYOUT </div> <div> パーツレイアウト </div>	<div> Kit No. キット品番 </div>	<div> N610073132AA </div>	<div> Section No. セクションNo. </div>
	<div> Kit Name キット名称 </div>	<div> Feeder cart guide(rear side):NPM 交換台車ガイド部(後側):NPM </div>	<div> 21 </div>

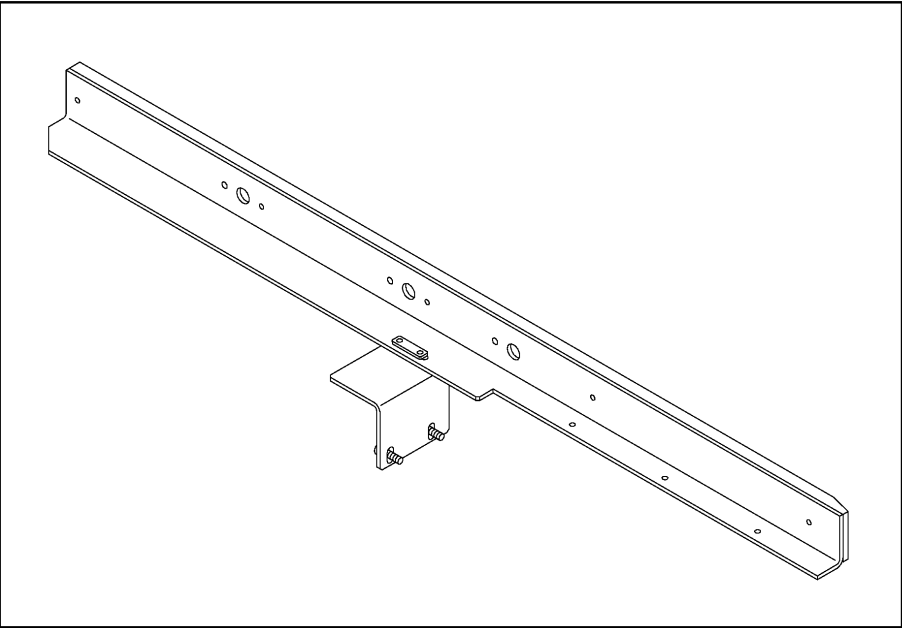
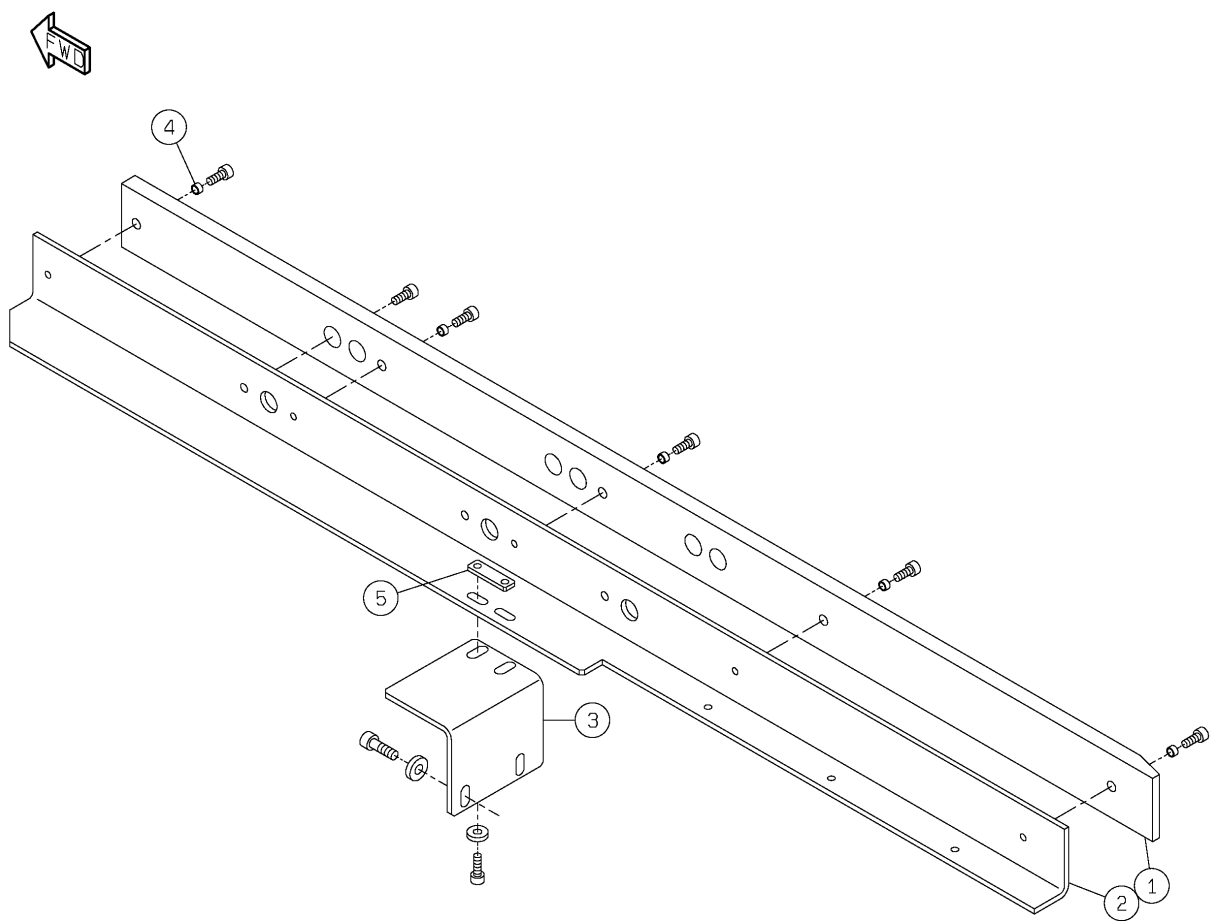

PARTS LAYOUT パーツレイアウト	Kit No. キット品番	N610073133AA	Section No. セクションNo.
	Kit Name キット名称	Feeder cart support(rear side):NPM 交換台車支持部(後側):NPM	22

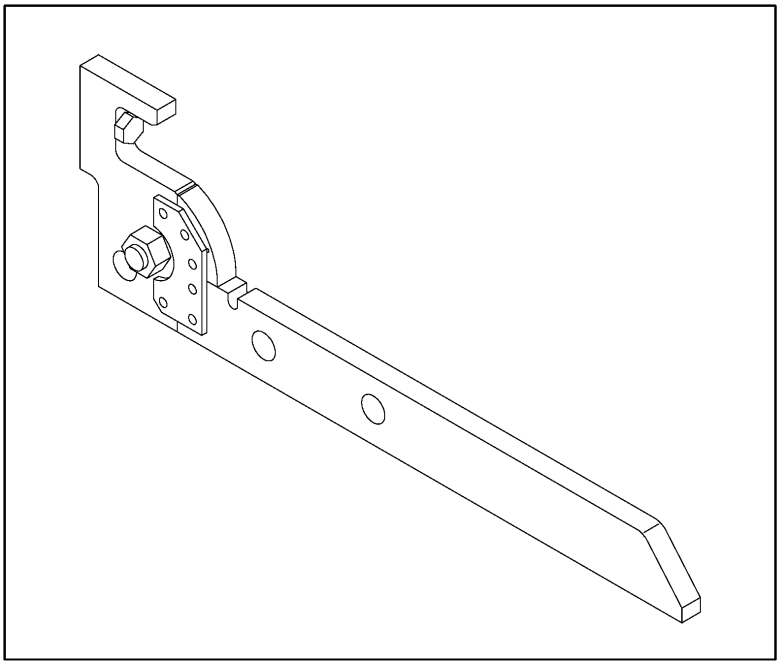
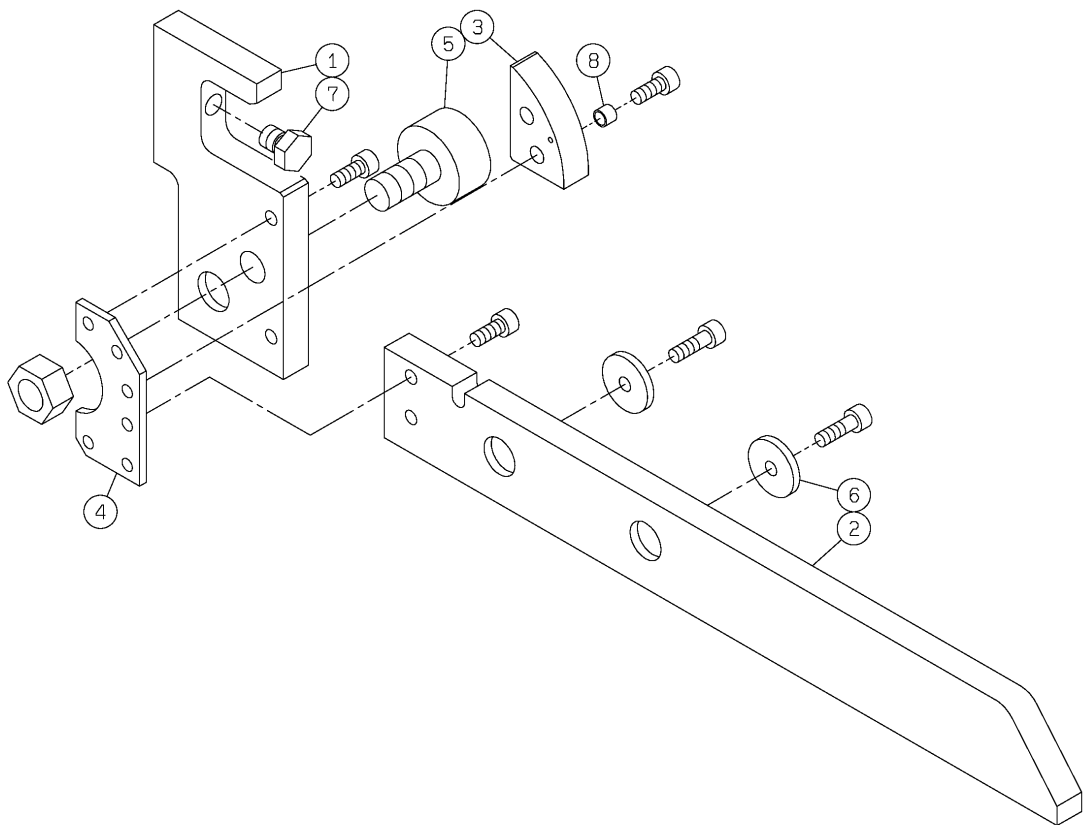

PARTS LAYOUT パーツレイアウト	Kit No. キット品番	N610085056AA	Section No. セクションNo.
	Kit Name キット名称	Y axis stopper for standard cart:NPM Y軸ストッパ(標準交換台車仕様):NPM	23

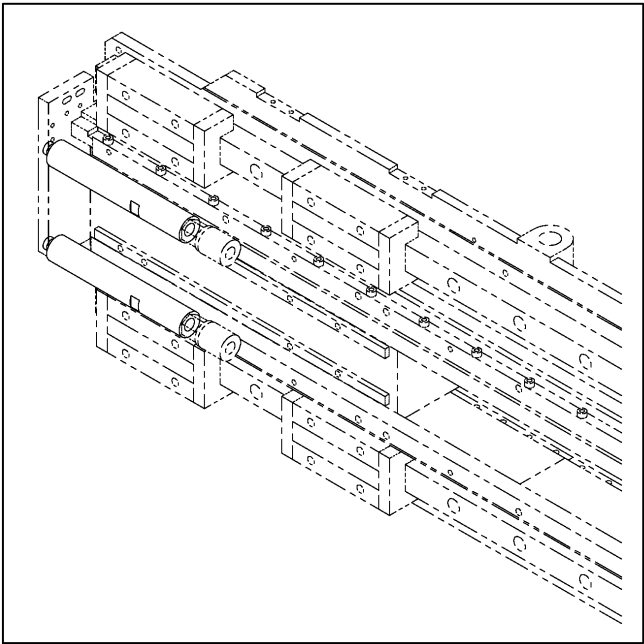
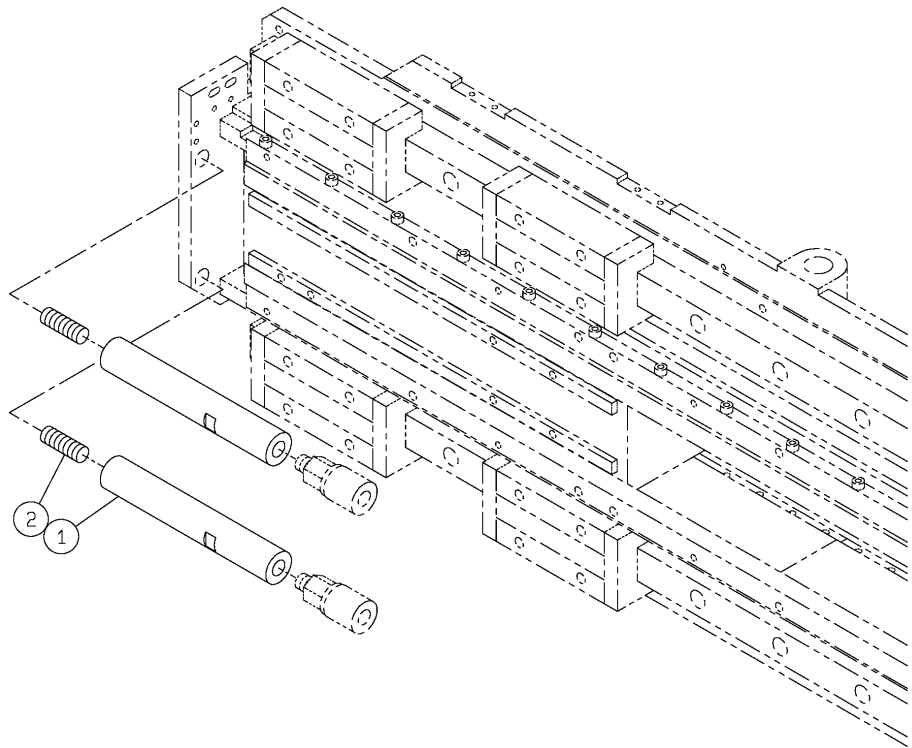

PARTS LAYOUT パーツレイアウト	Kit No. キット品番	N610161790AA	Section No. セクションNo.
	Kit Name キット名称	Whole Cover(For Tray feeder):NPM-D3 全体カバー(トレイフィーダ対応品):NPM-D3	24

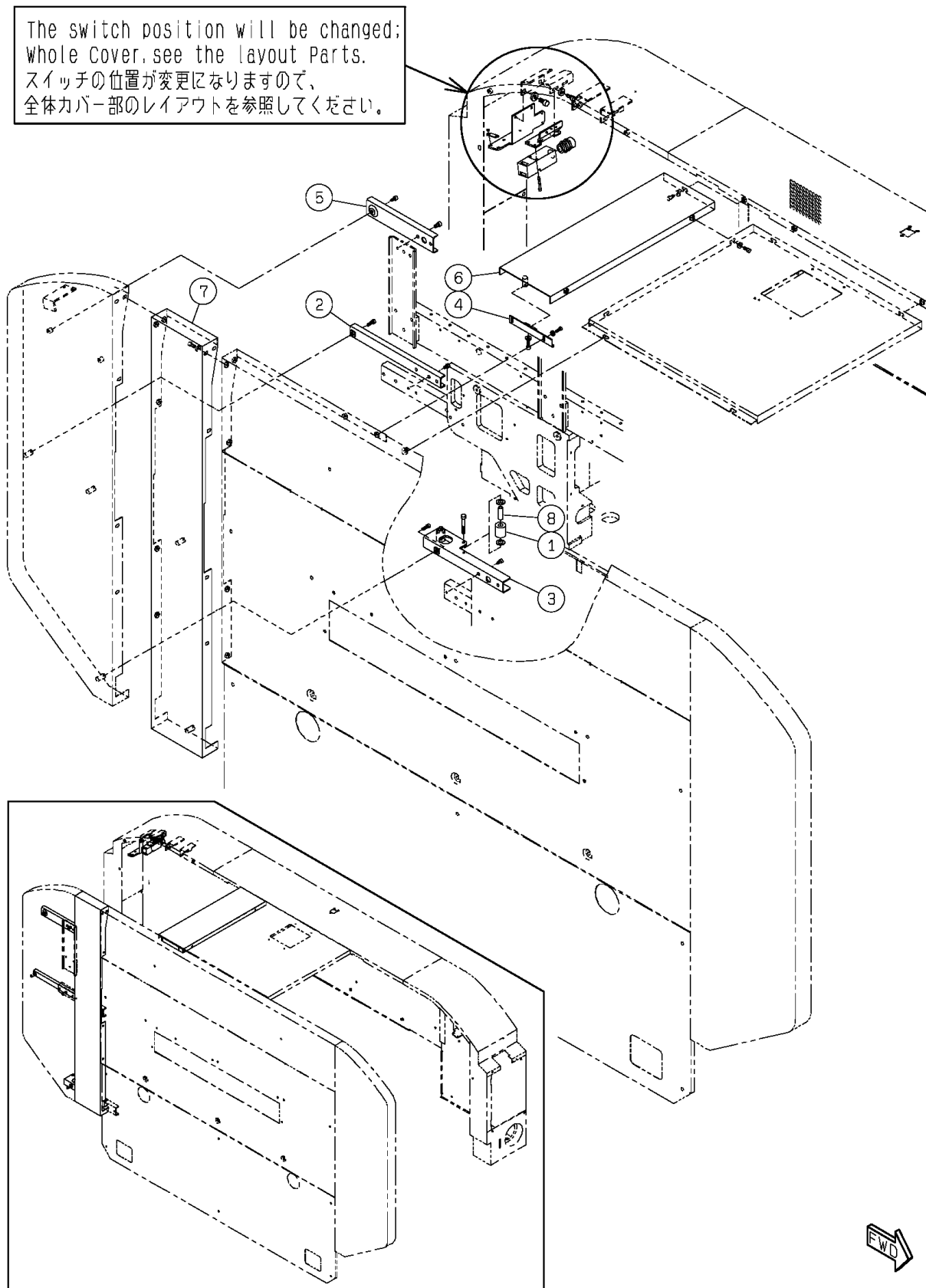

PARTS LAYOUT パーツレイアウト	Kit No. キット品番	N610117908AA	Section No. セクションNo.
	Kit Name キット名称	Tray Feeder Connecting Unit:NPM-D トレイフィーダ連結部(本体側):NPM-D	25

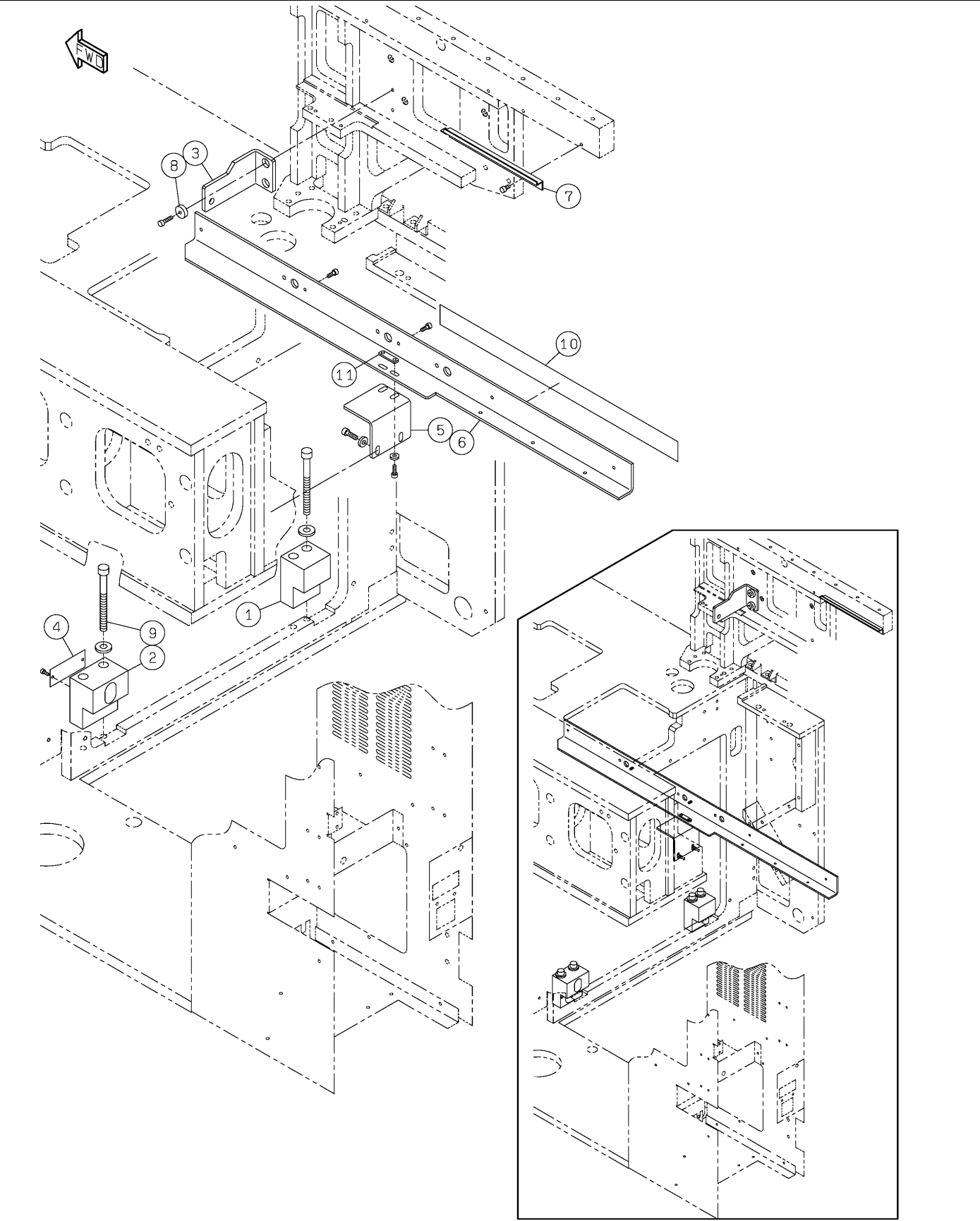

PARTS LAYOUT パーツレイアウト	Kit No. キット品番	N610085017AA	Section No. セクションNo.
	Kit Name キット名称	Tray Feeder Connecting Unit:NPM トレイフィーダ連結部(トレイ側):NPM	26

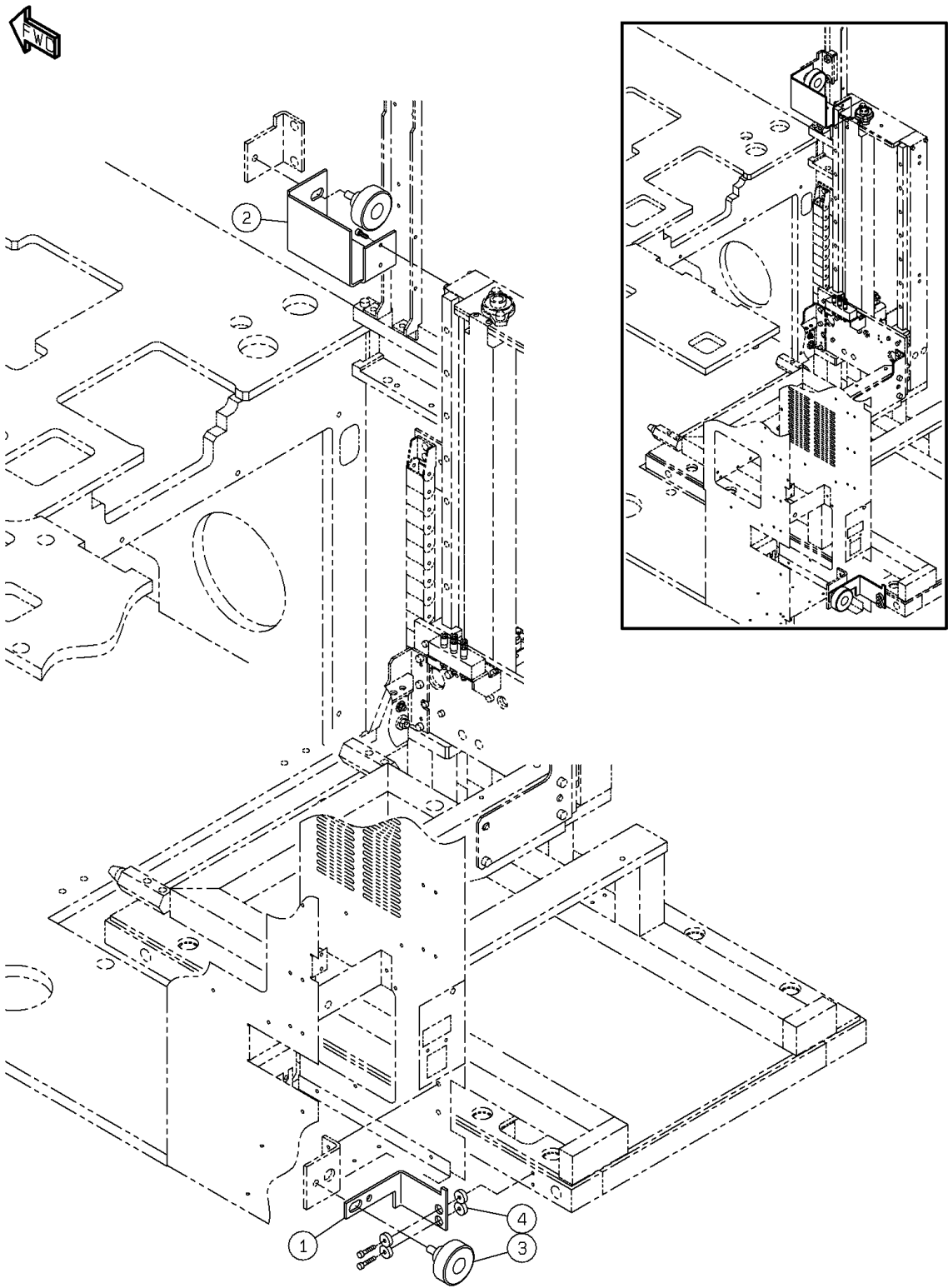

PARTS LAYOUT パーツレイアウト	Kit No. キット品番	N610074920AA	Section No. セクションNo.
	Kit Name キット名称	Tray Feeder Main Body :NPM トレイフィーダ本体部:NPM	27-A

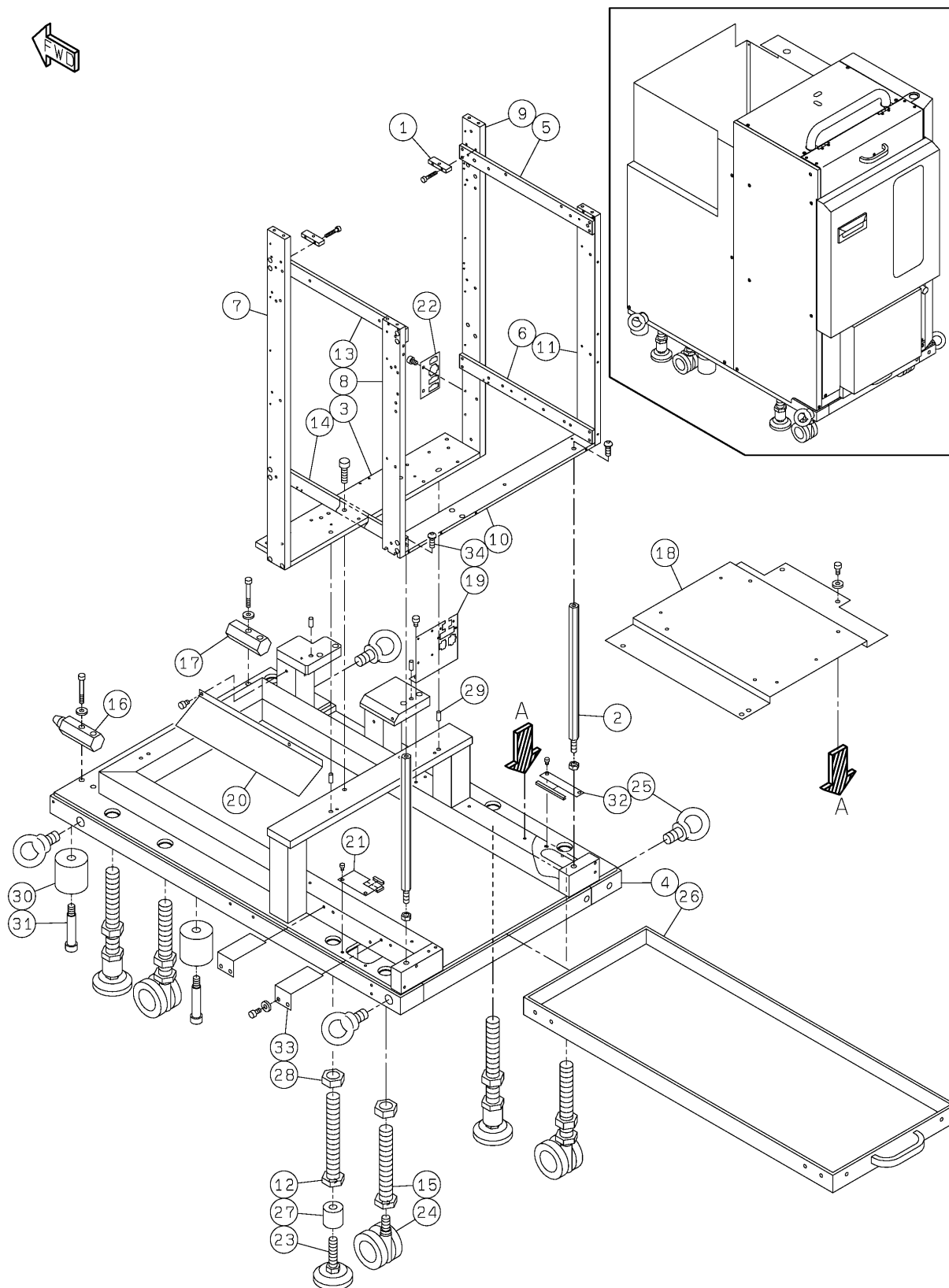

PARTS LAYOUT パーツレイアウト	Kit No. キット品番	N610074920AA	Section No. セクションNo.
	Kit Name キット名称	Tray Feeder Main Body :NPM トレイフィーダ本体部:NPM	27-B

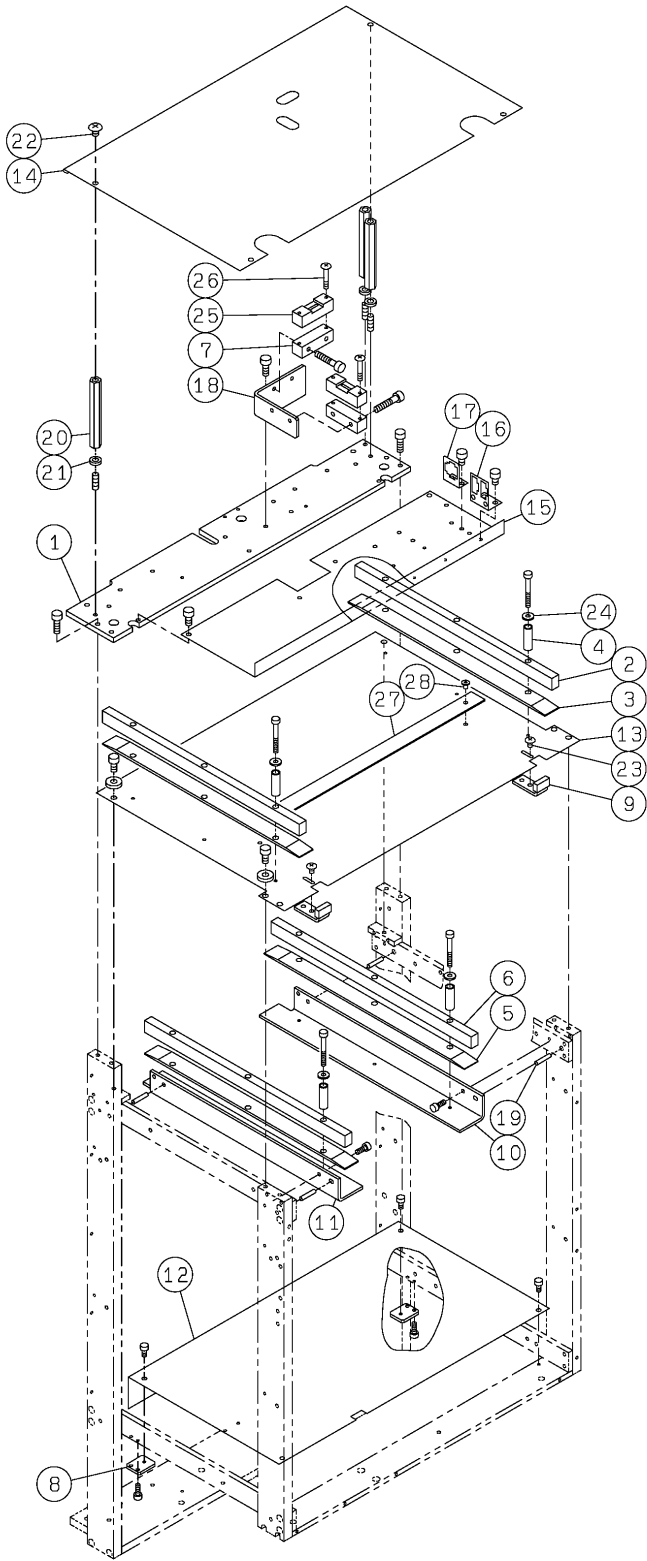
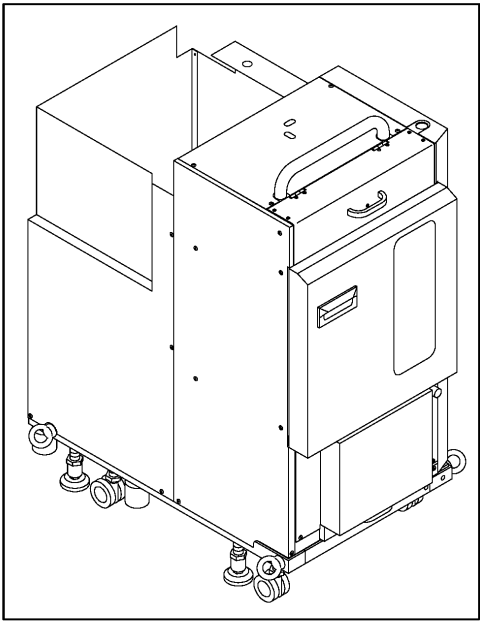

PARTS LAYOUT パーツレイアウト	Kit No. キット品番	N610074920AA	Section No. セクションNo.
	Kit Name キット名称	Tray Feeder Main Body :NPM トレイフィーダ本体部:NPM	27-C

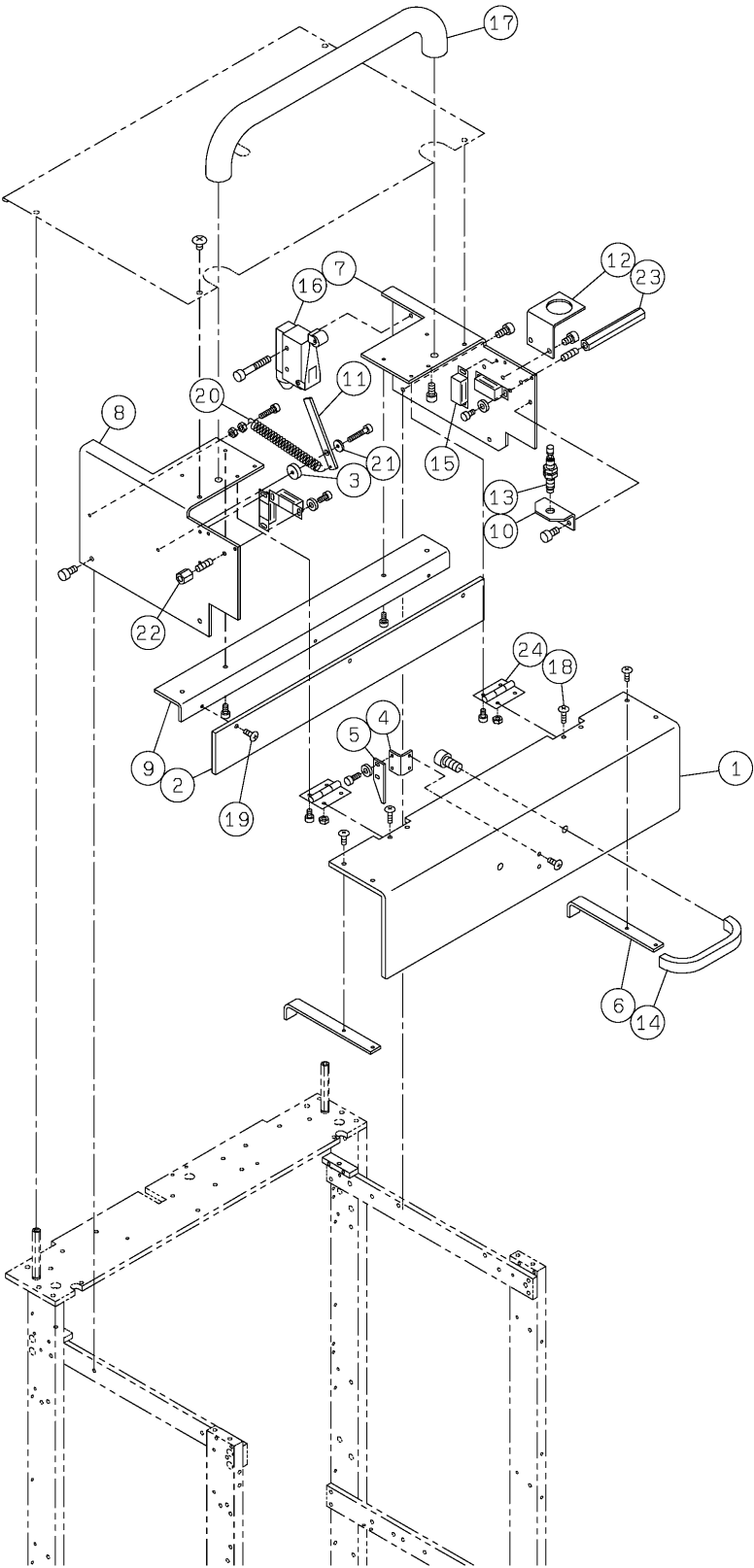
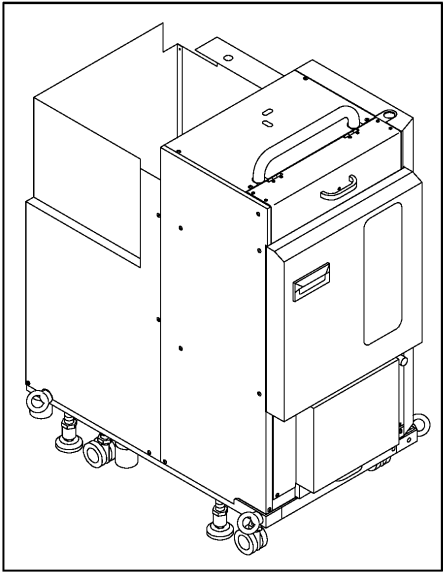

PARTS LAYOUT パーツレイアウト	Kit No. キット品番	N610074920AA	Section No. セクションNo.
	Kit Name キット名称	Tray Feeder Main Body :NPM トレイフィーダ本体部:NPM	27-D

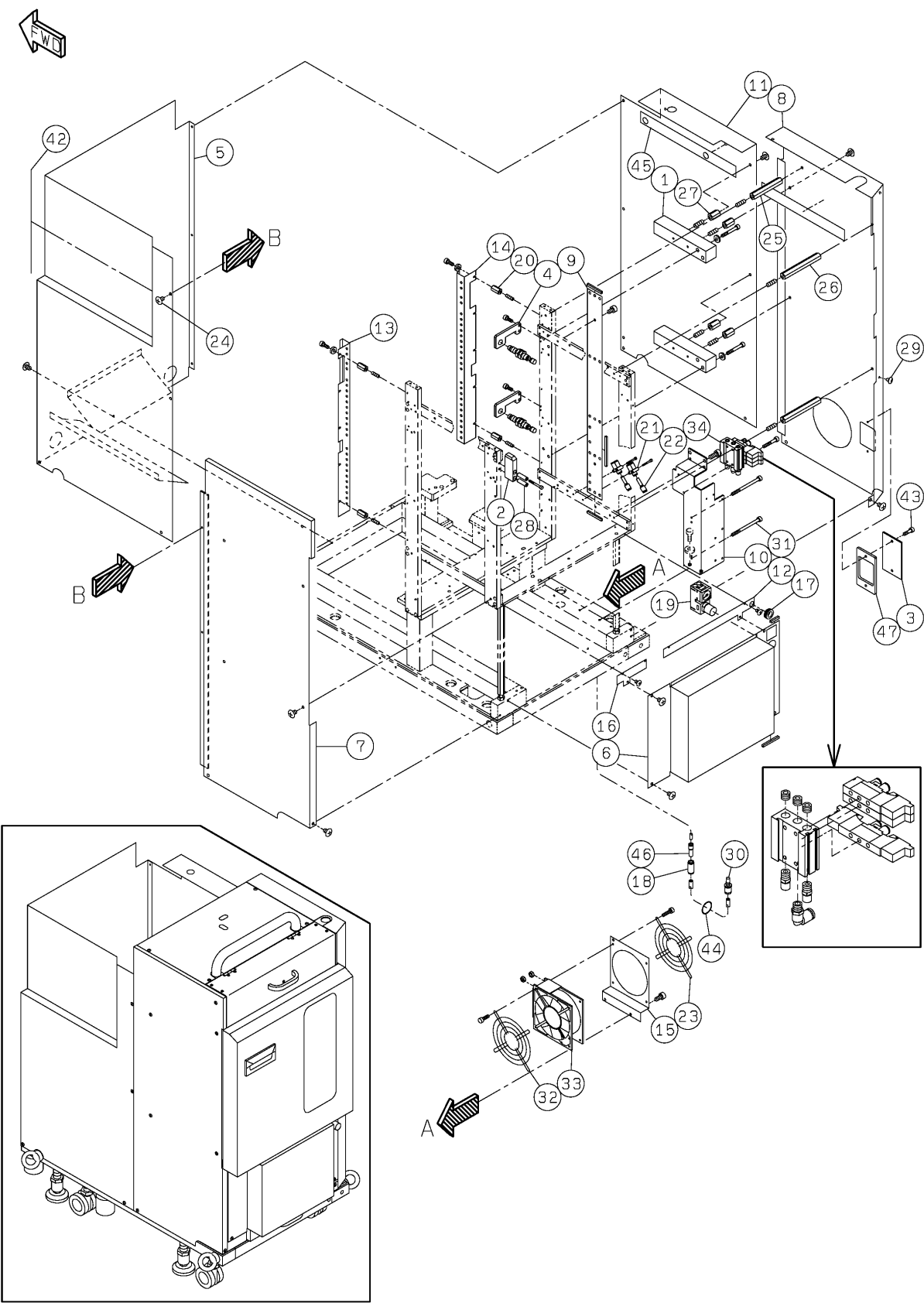

PARTS LIST パーツリスト	Kit No. キット品番	N610074920AA	Section No. セクションNo.
	Kit Name キット名称	Tray Feeder Main Body :NPM トレイフィーダ本体部:NPM	27-D

[illegible]

PARTS LAYOUT パーツレイアウト	Kit No. キット品番	N610074920AA	Section No. セクションNo.
	Kit Name キット名称	Tray Feeder Main Body :NPM トレイフィーダ本体部:NPM	27-E

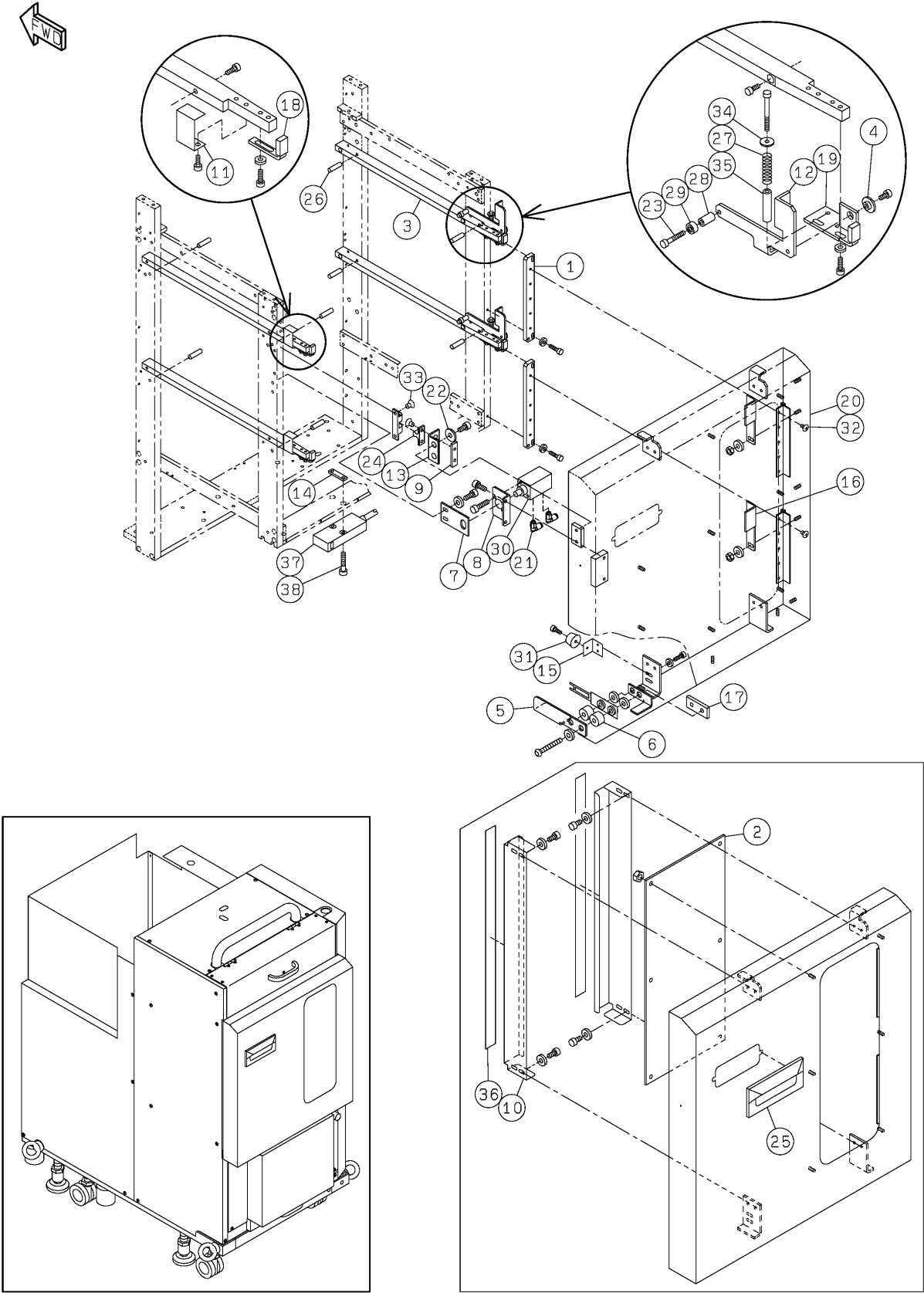

PARTS LAYOUT パーツレイアウト	Kit No. キット品番	N610074920AA	Section No. セクションNo.
	Kit Name キット名称	Tray Feeder Main Body :NPM トレイフィーダ本体部:NPM	27-F

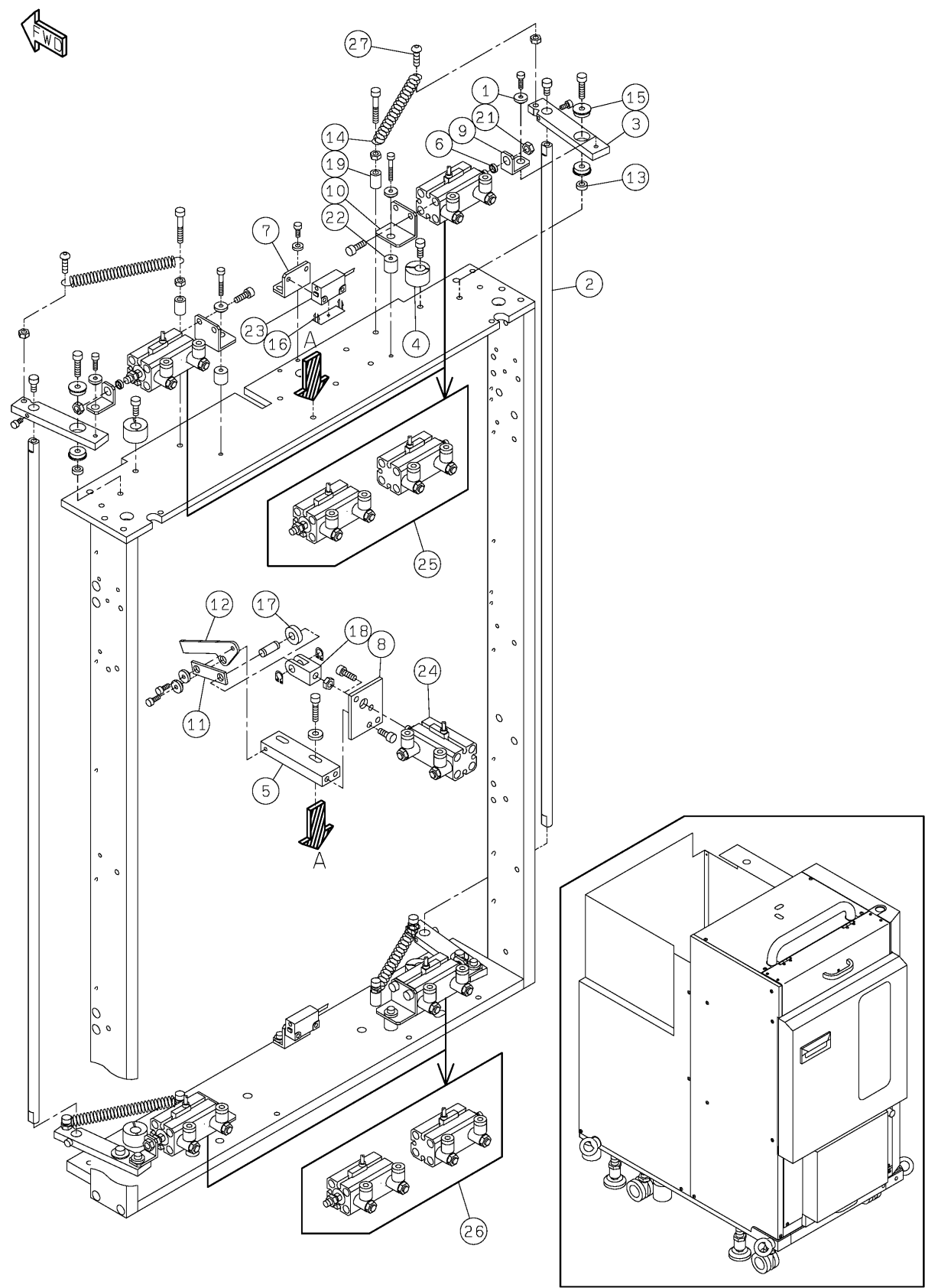

PARTS LAYOUT パーツレイアウト	Kit No. キット品番	N610069932AA	Section No. セクションNo.
	Kit Name キット名称	Tray Feeder Lift Section:NPM トレイフィーダリフト部:NPM	28-A

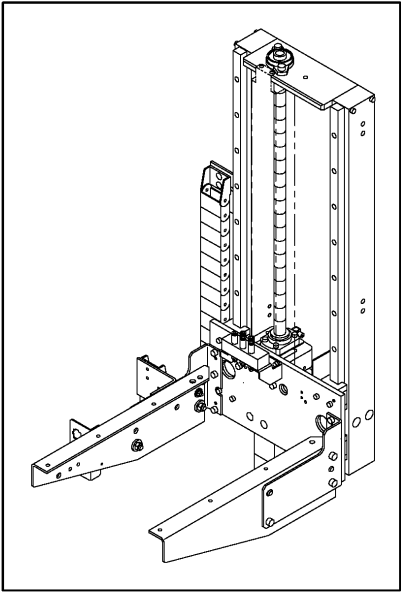
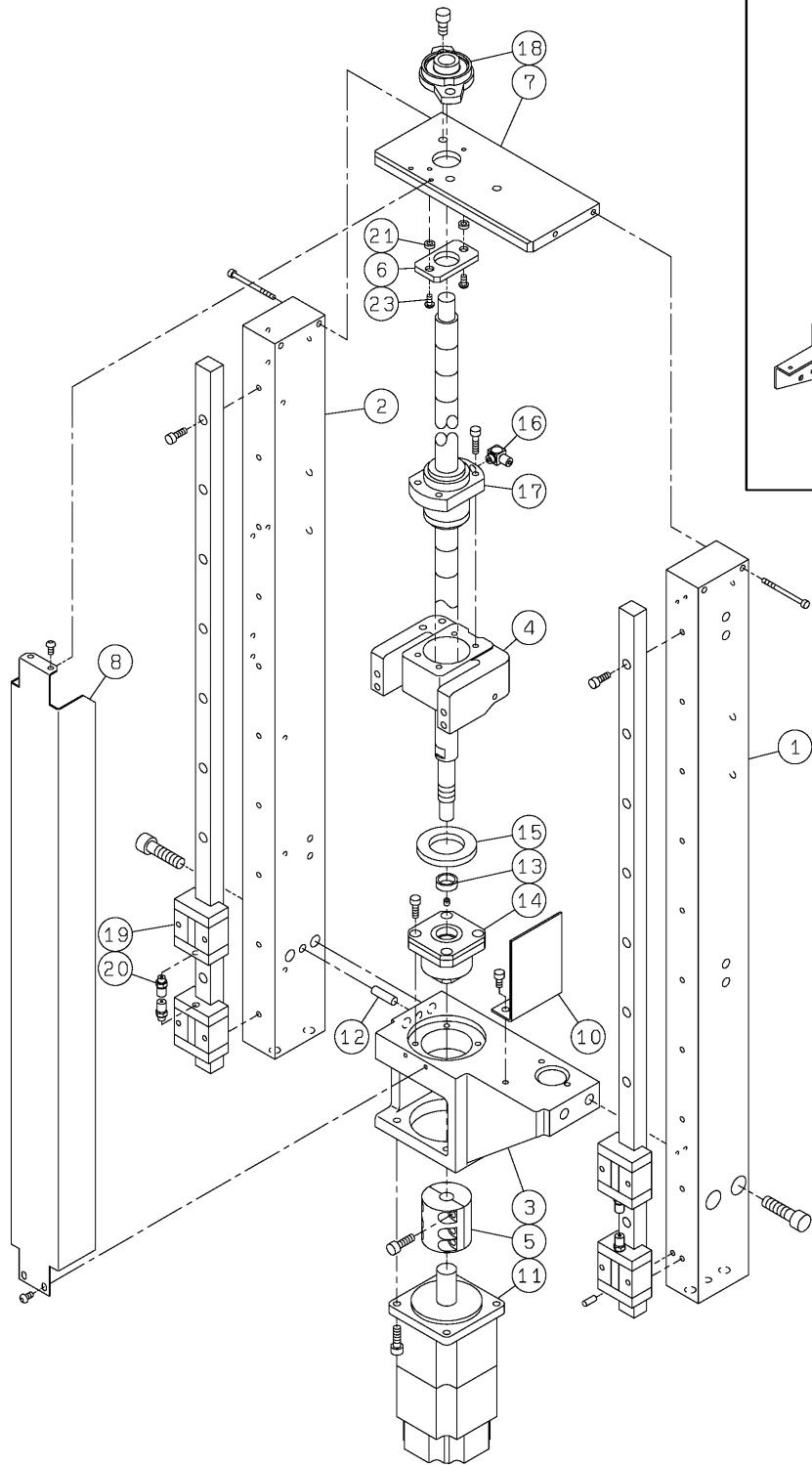

PARTS LAYOUT パーツレイアウト	Kit No. キット品番	N610069932AA	Section No. セクションNo.
	Kit Name キット名称	Tray Feeder Lift Section:NPM トレイフィーダリフト部:NPM	28-B

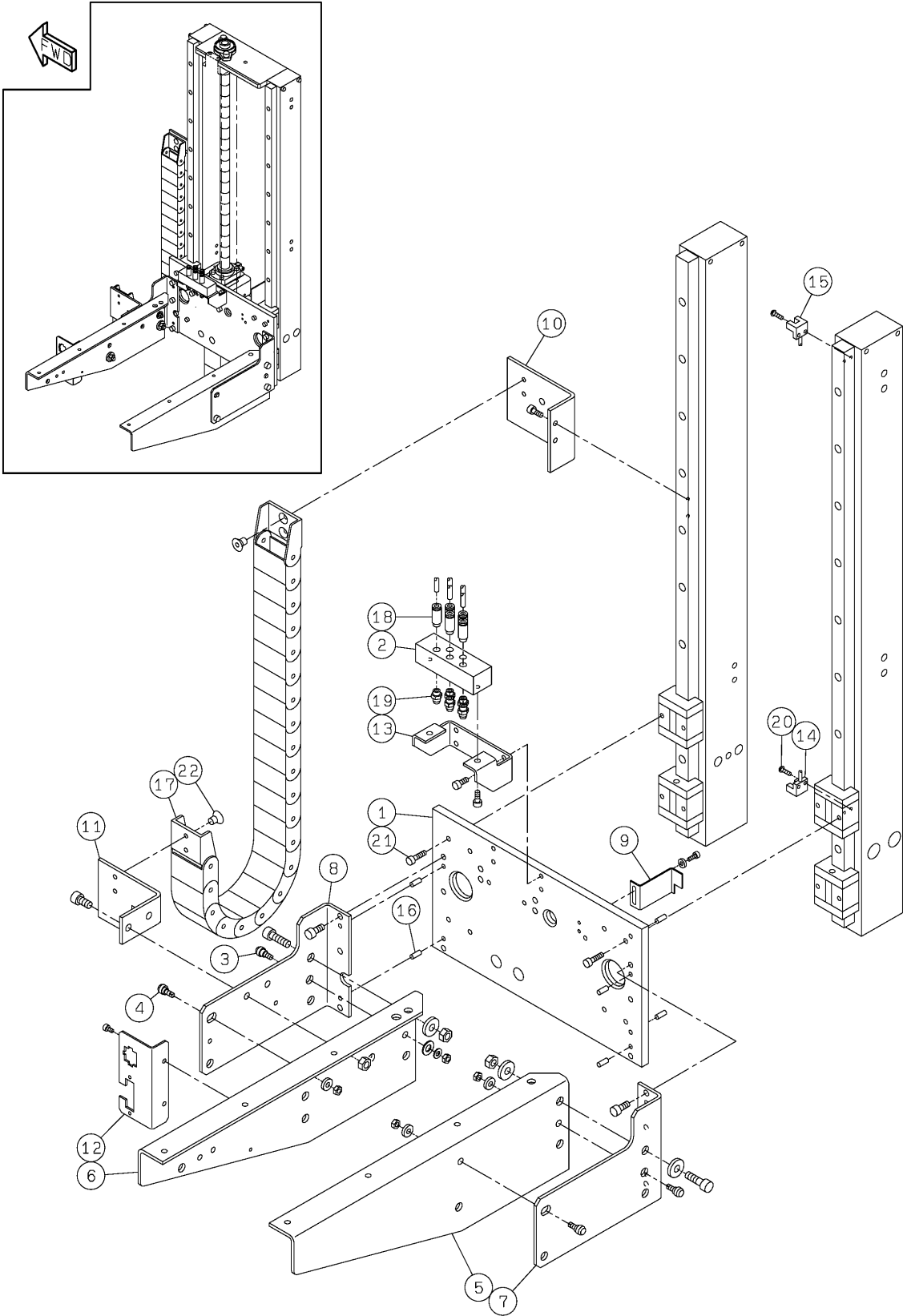

PARTS LAYOUT パーツレイアウト	Kit No. キット品番	N610069934AA	Section No. セクションNo.
	Kit Name キット名称	Tray Feeder Drawing-out Section:NPM トレイフィーダ引出部:NPM	29-A

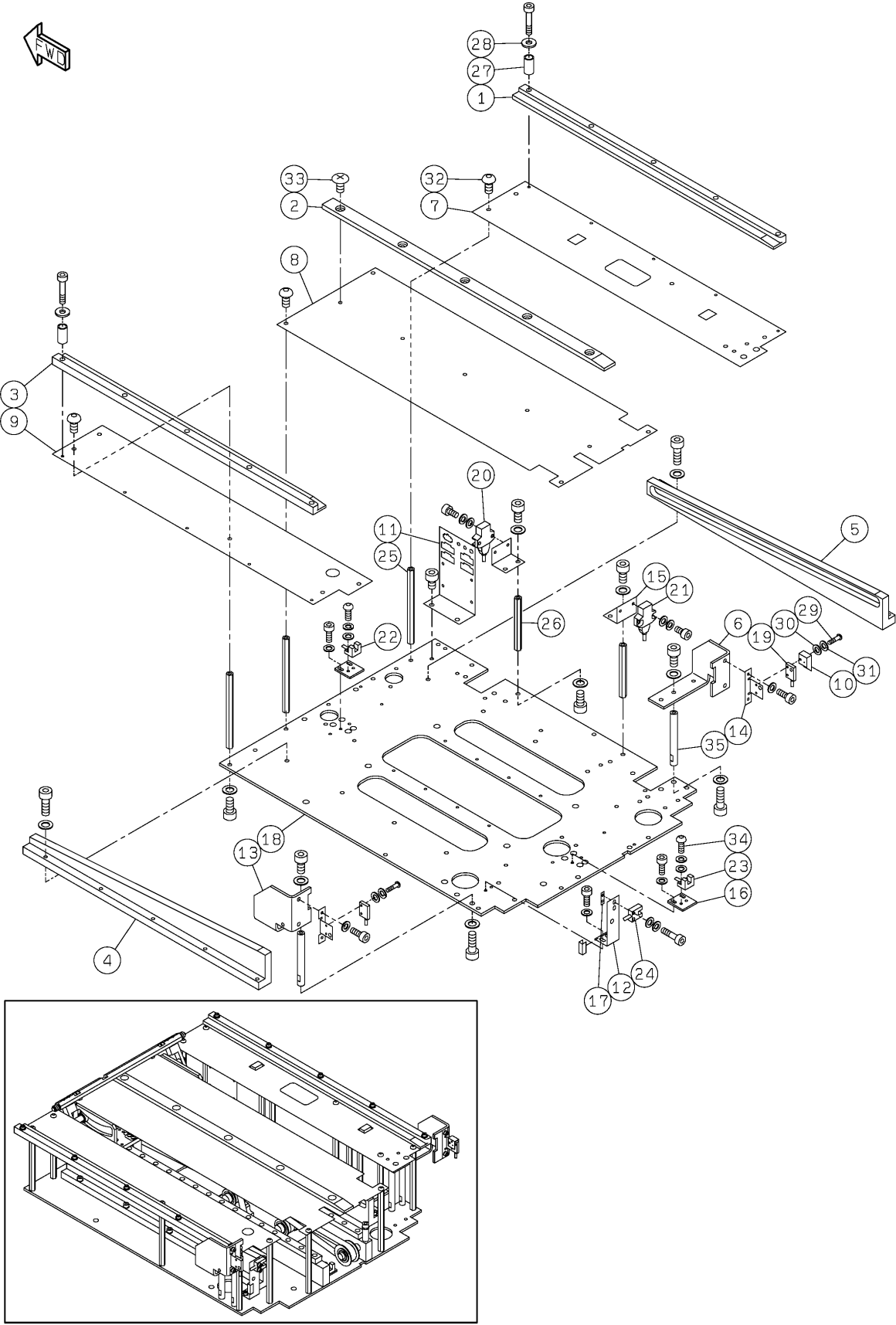

<div> PARTS LAYOUT </div> <div> パーツレイアウト </div>	<div> Kit No. キット品番 </div>	<div> N610069934AA </div>	<div> Section No. セクションNo. </div>
	<div> Kit Name キット名称 </div>	<div> Tray Feeder Drawing-out Section:NPM トレイフィーダ引出部:NPM </div>	<div> 29-B </div>

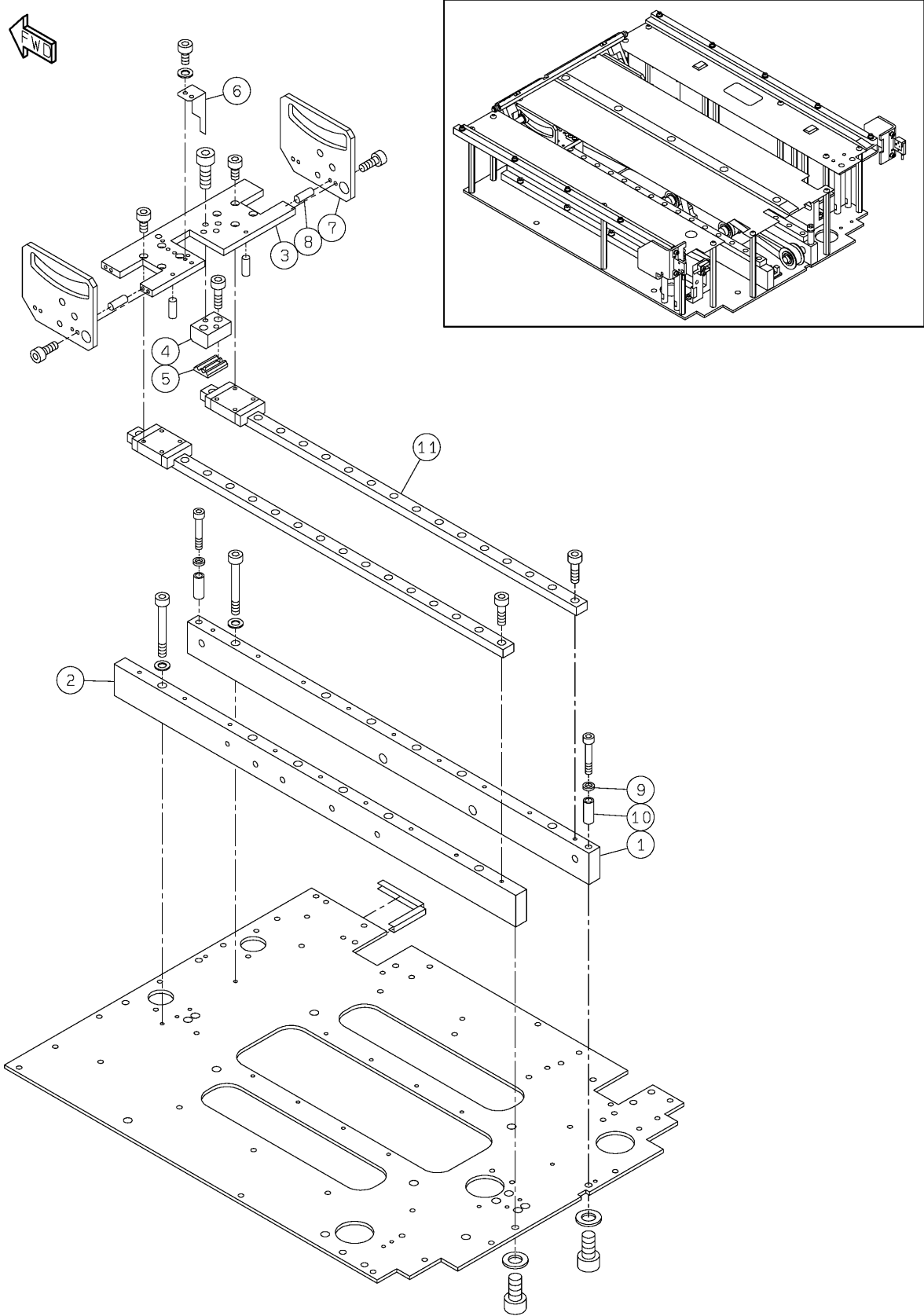

PARTS LAYOUT パーツレイアウト	Kit No. キット品番	N610069934AA	Section No. セクションNo.
	Kit Name キット名称	Tray Feeder Drawing-out Section:NPM トレイフィーダ引出部:NPM	29-C

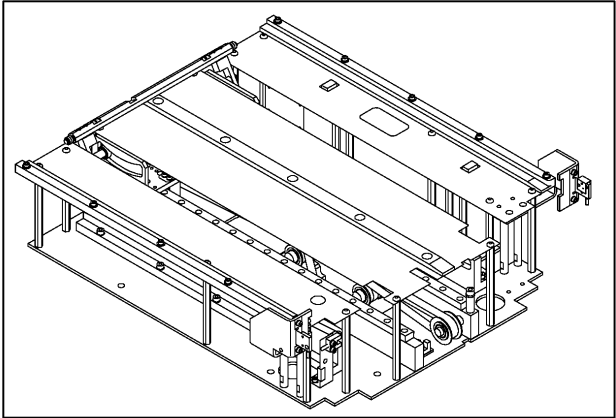
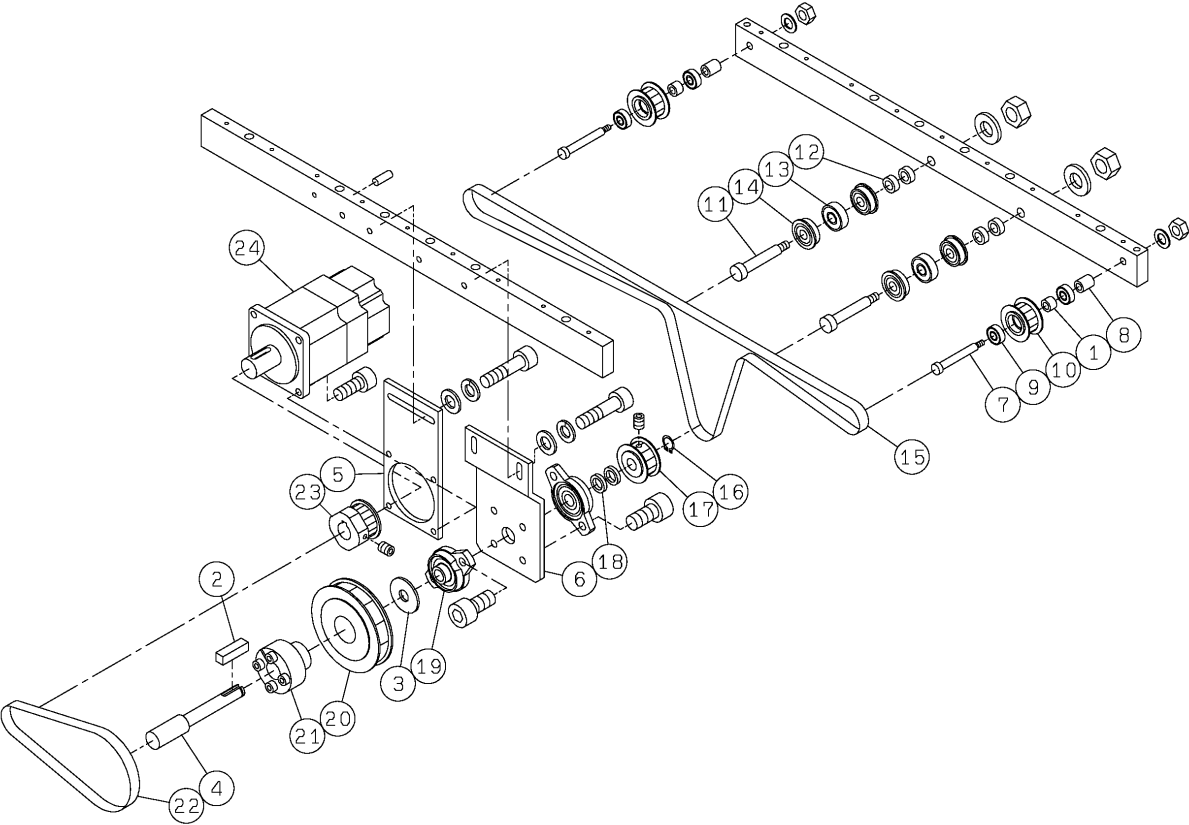

<div> PARTS LAYOUT </div> <div> パーツレイアウト </div>	<div> Kit No. キット品番 </div>	<div> N610069934AA </div>	<div> Section No. セクションNo. </div>
	<div> Kit Name キット名称 </div>	<div> Tray Feeder Drawing-out Section:NPM トレイフィーダ引出部:NPM </div>	<div> 29-D </div>

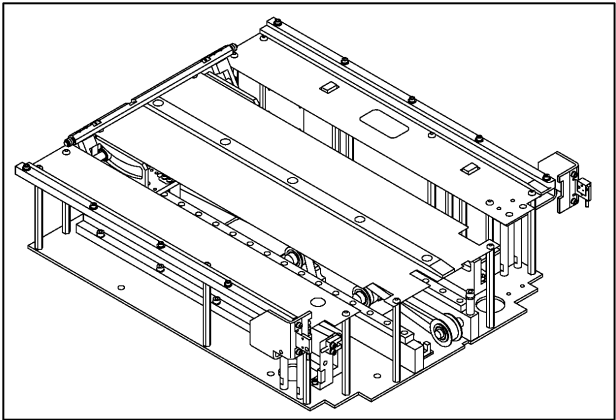
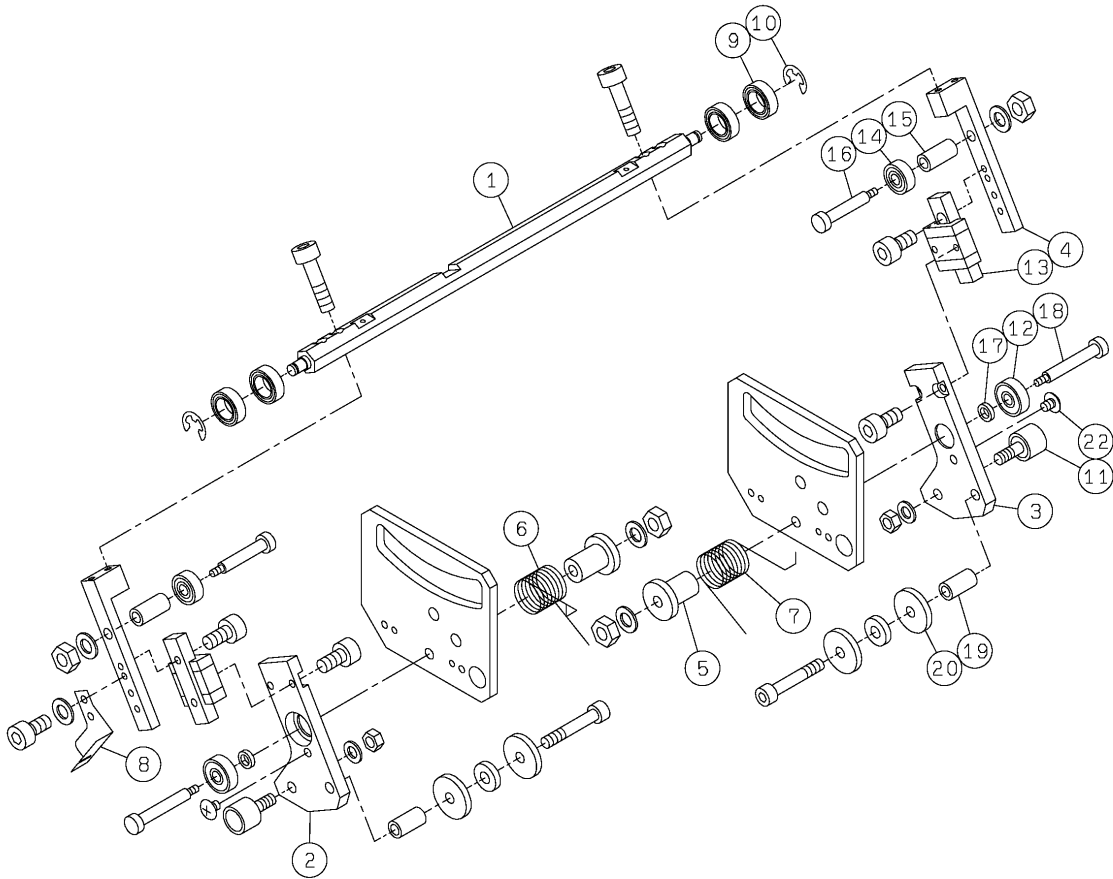

PARTS LAYOUT パーツレイアウト	Kit No. キット品番	N610085231AA	Section No. セクションNo.
	Kit Name キット名称	Label(Tray Feeder Unit):NPM 銘板・警告ラベル(トレイフィーダユニット):NPM	30

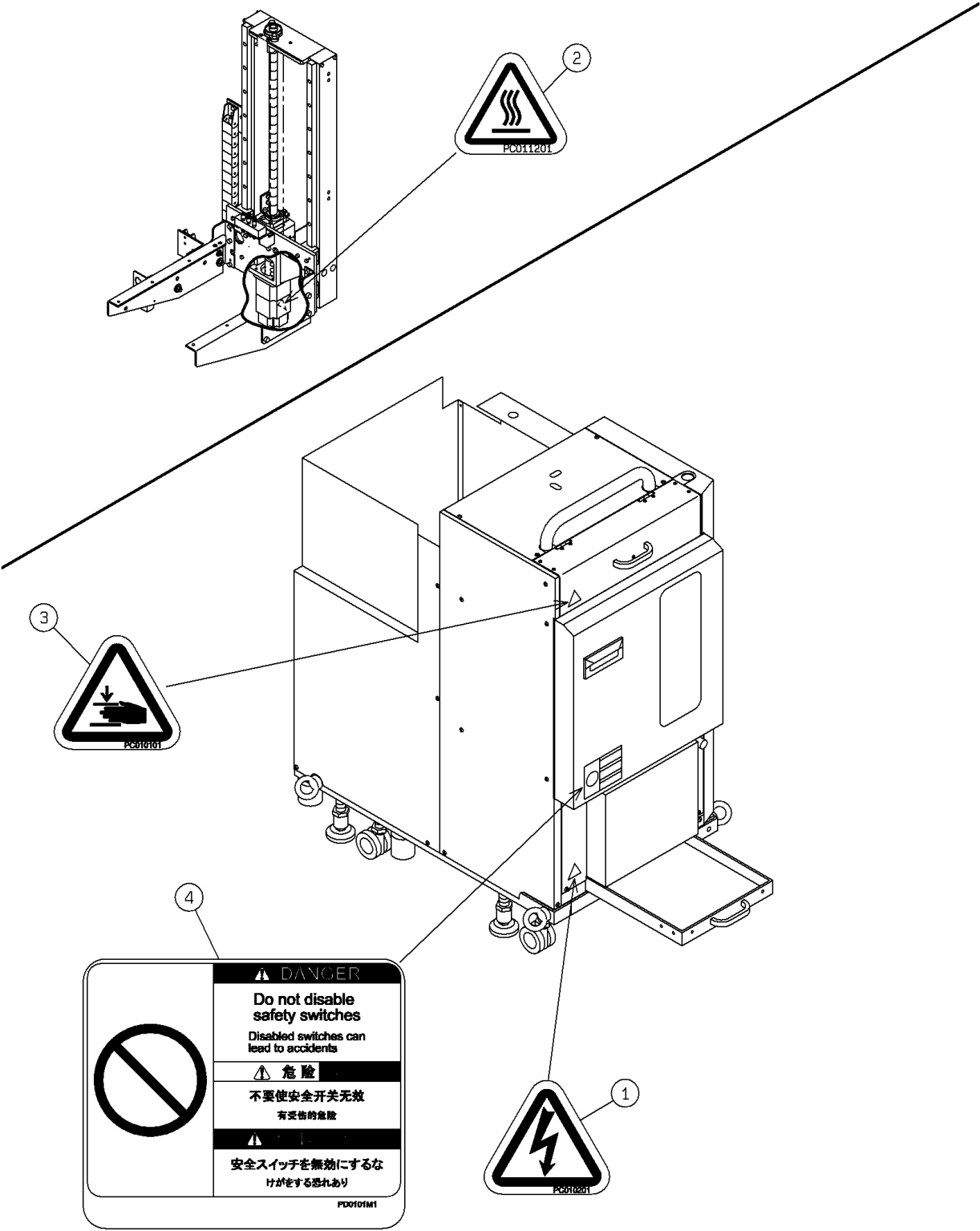

PARTS LAYOUT パーツレイアウト	Kit No. キット品番	N610070389AD	Section No. セクションNo.
	Kit Name キット名称	Tray Feeder Wiring:NPM トレイフィーダ配線:NPM	31

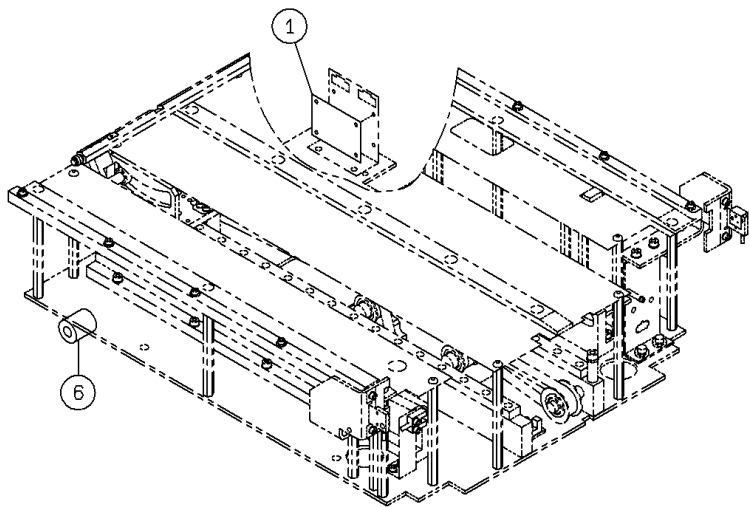
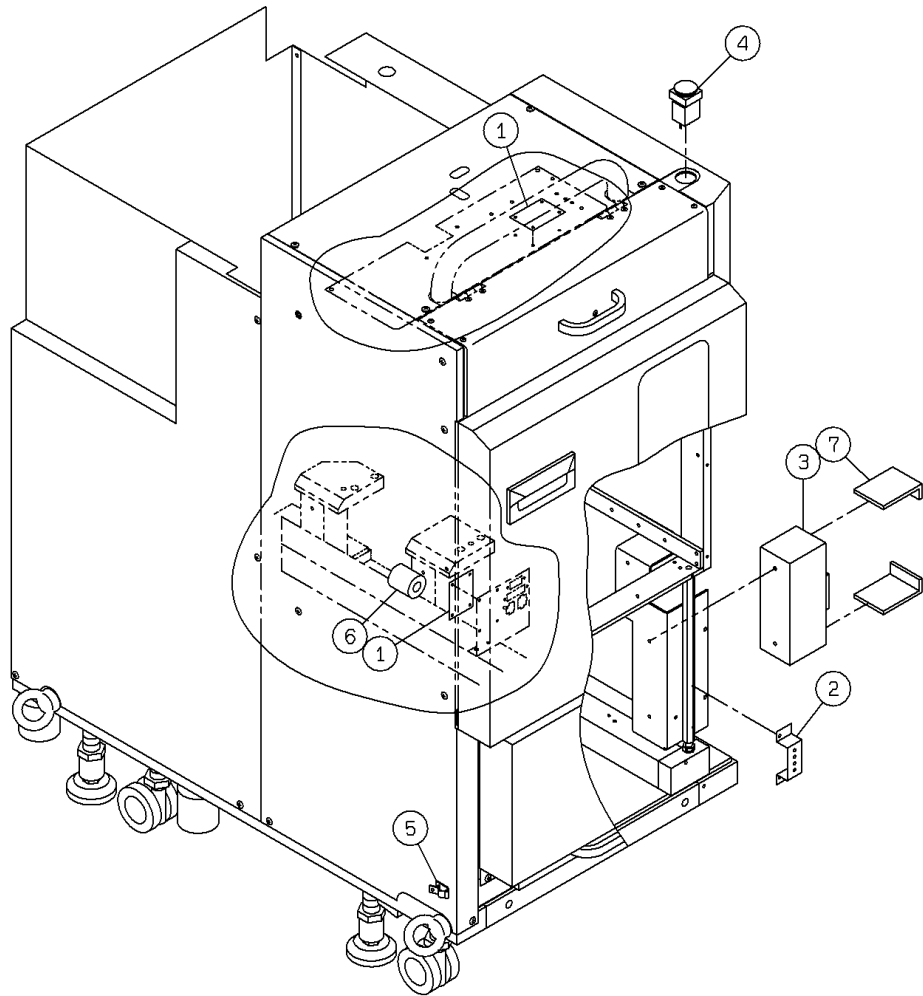

PARTS LAYOUT パーツレイアウト	Kit No. キット品番	N610067177AD	Section No. セクションNo.
	Kit Name キット名称	Tray Feeder BOX:NPM トレイフィーダBOX:NPM	32

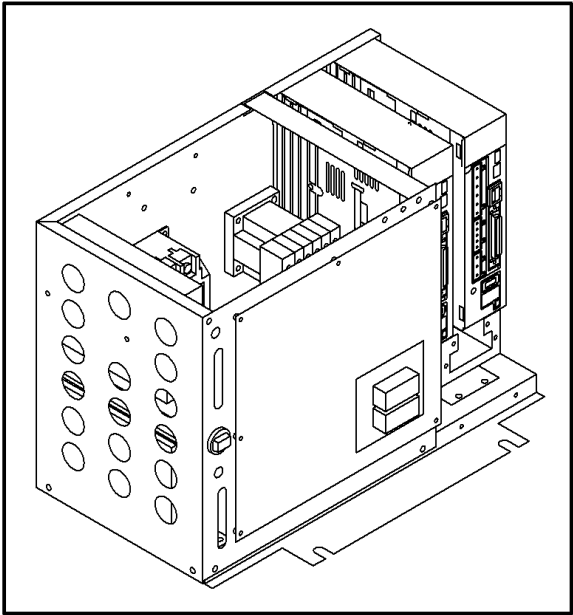
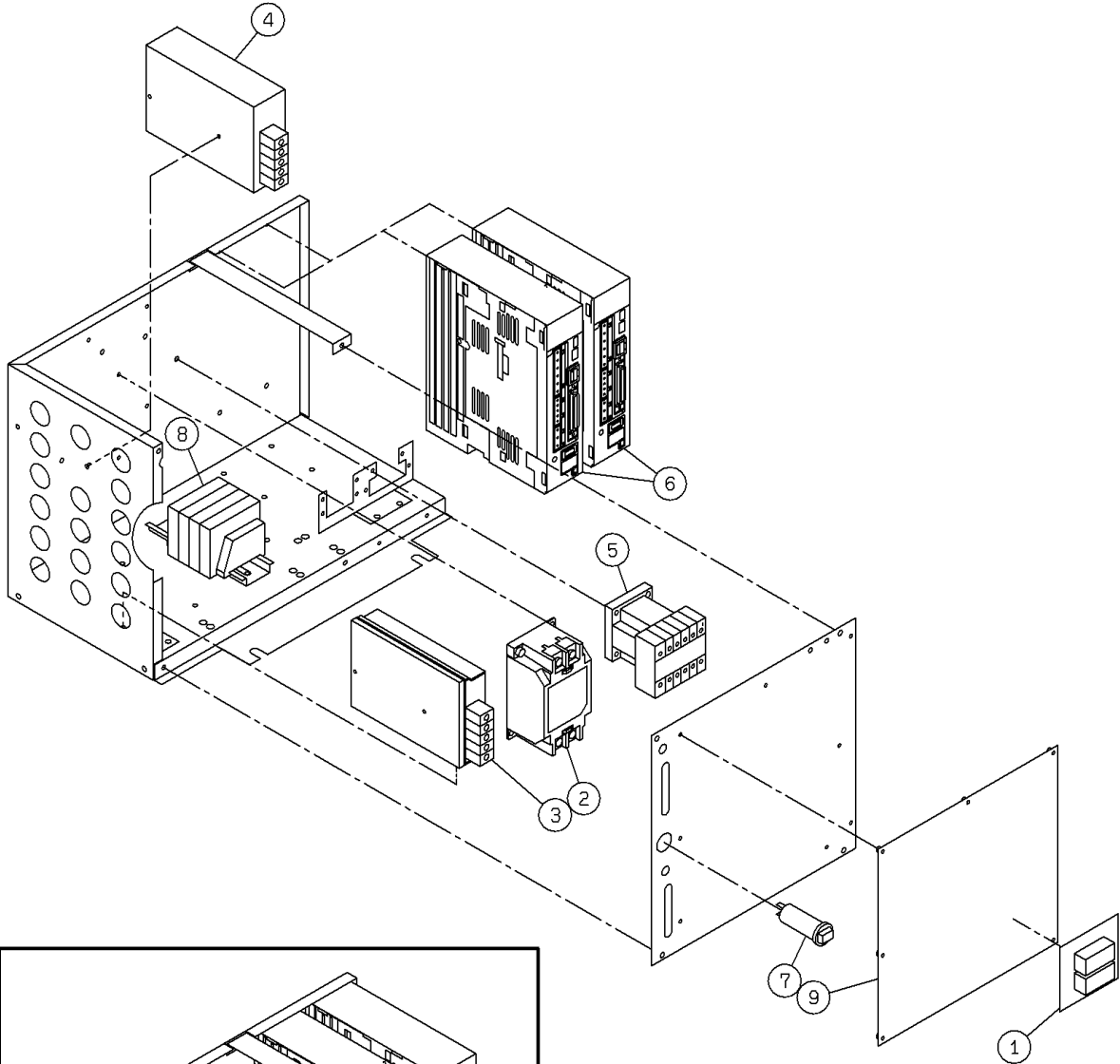

PARTS LIST パーツリスト	Kit No. キット品番	N610067177AD	Section No. セクションNo.
	Kit Name キット名称	Tray Feeder BOX:NPM トレイフィーダBOX:NPM	32

[illegible]

<div> PARTS LAYOUT </div> <div> パーツレイアウト </div>	<div> Kit No. キット品番 </div>	<div> N610104466AA </div>	<div> Section No. セクションNo. </div>
	<div> Kit Name キット名称 </div>	<div> Attachment(Tray Feeder):NPM 付属品(トレイフィーダ):NPM </div>	<div> 33 </div>

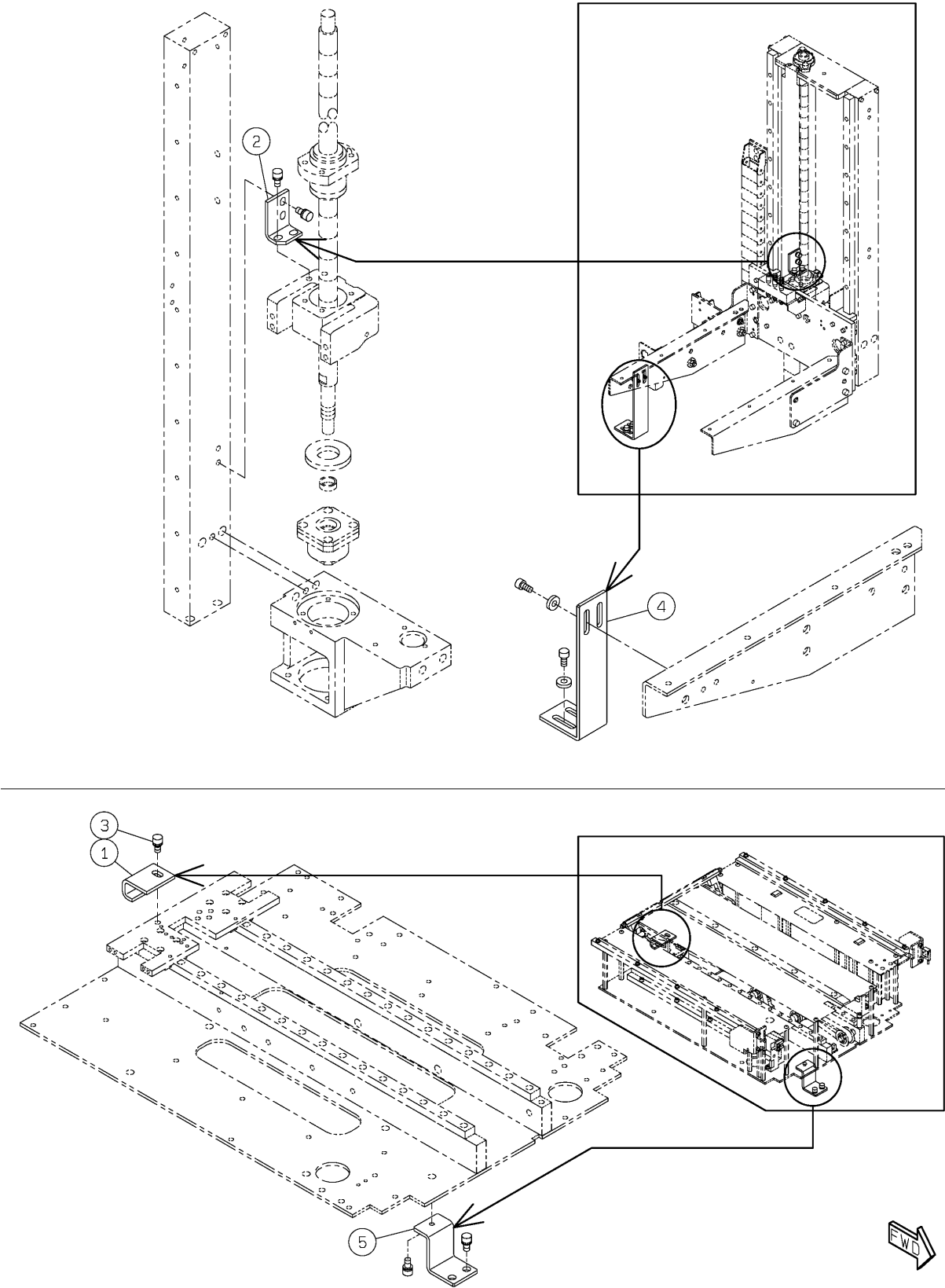

<div> PARTS LAYOUT </div> <div> パーツレイアウト </div>	<div> Kit No. キット品番 </div>	<div> N610026559AA </div>	<div> Section No. セクションNo. </div>
	<div> Kit Name キット名称 </div>	<div> Multi-Step Tray Magazine (15PX10 Steps) 多段トレイマガジン (15P×10段) </div>	<div> 34 </div>

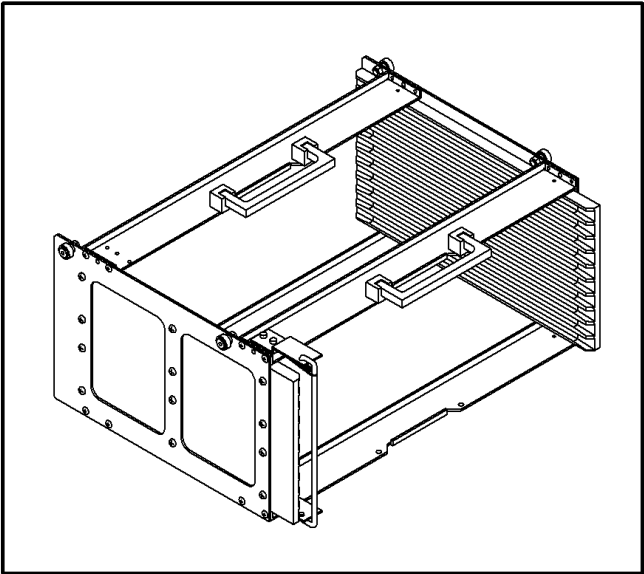
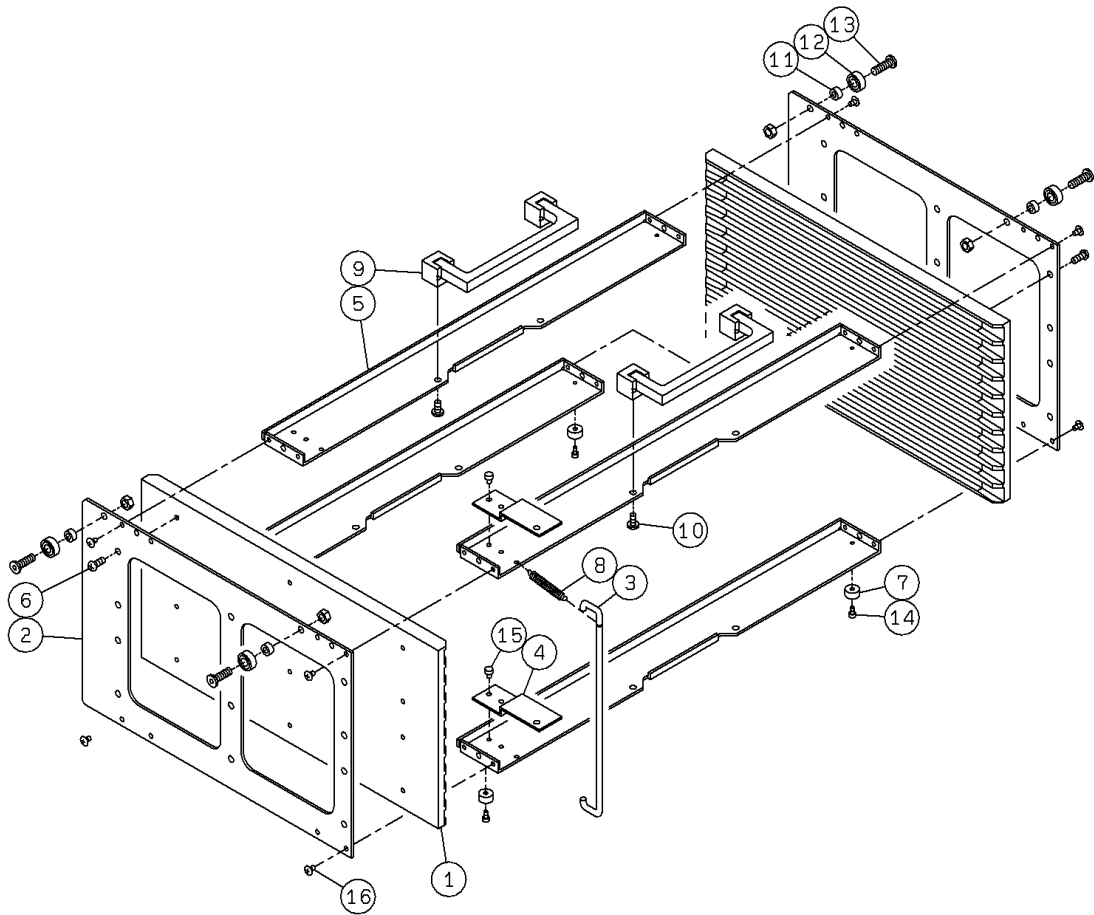

<div> PARTS LAYOUT </div> <div> パーツレイアウト </div>	<div> Kit No. キット品番 </div>	<div> N610026560AA </div>	<div> Section No. セクションNo. </div>
	<div> Kit Name キット名称 </div>	<div> Multi-Step Tray Pallet:DT50S-20 多段トレイパレット : DT50S-20 </div>	<div> 35 </div>

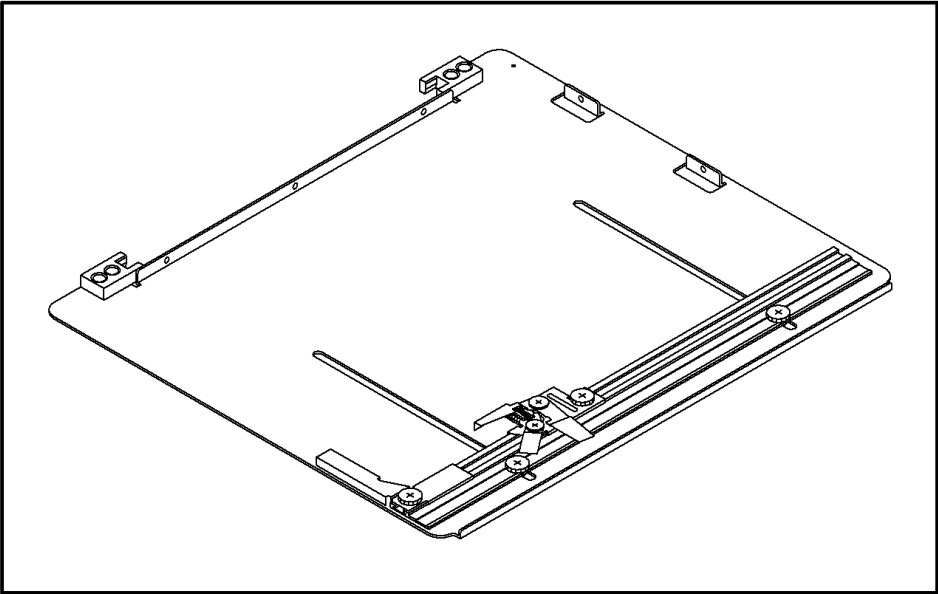
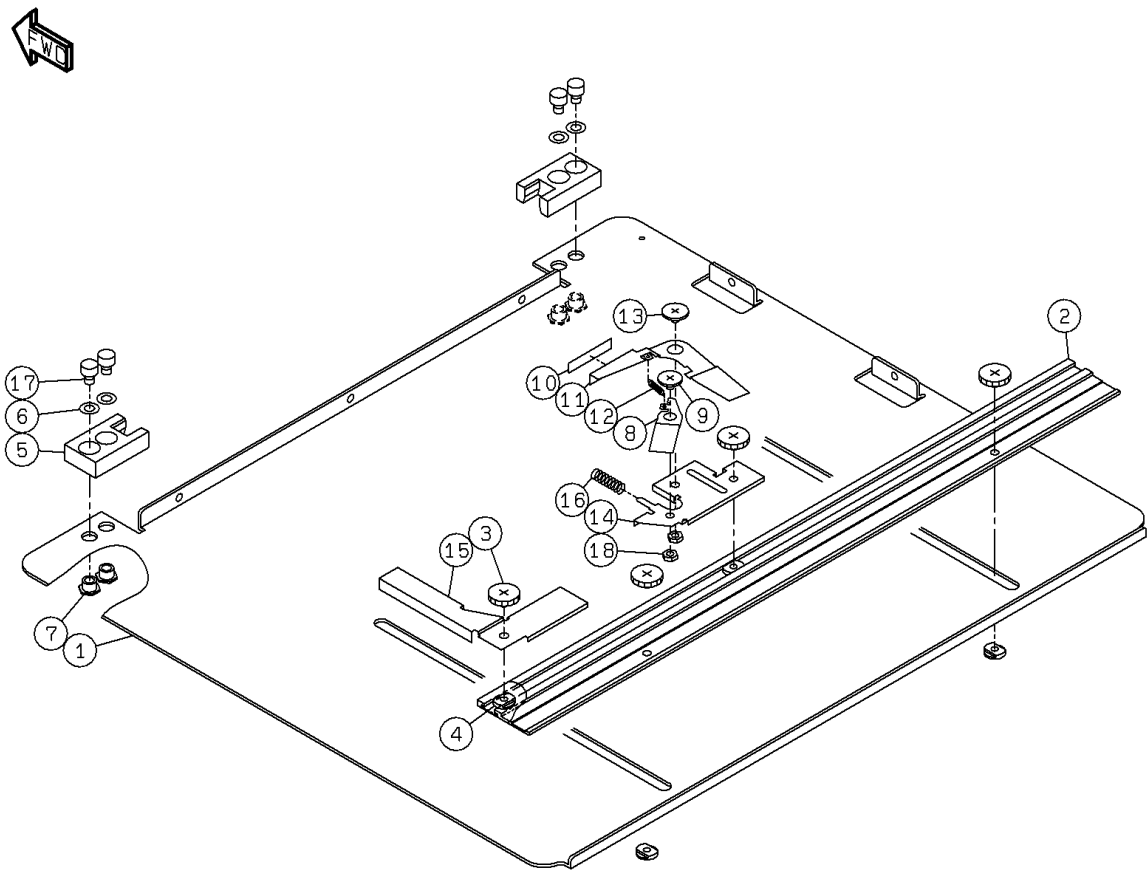

<div> PARTS LAYOUT </div> <div> パーツレイアウト </div>	<div> Kit No. キット品番 </div>	<div> N610049623AA </div>	<div> Section No. セクションNo. </div>
	<div> Kit Name キット名称 </div>	<div> Pallet for Vacuum-Formed Tray:DT50S-20 真空成形トレイ用パレット:DT50S-20 </div>	<div> 36 </div>

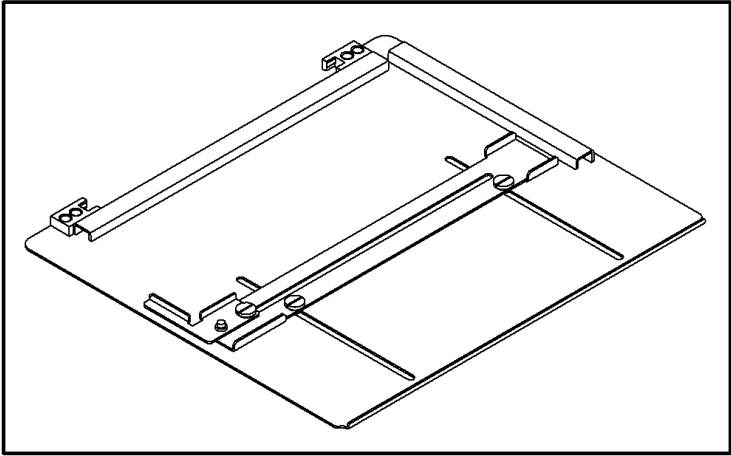
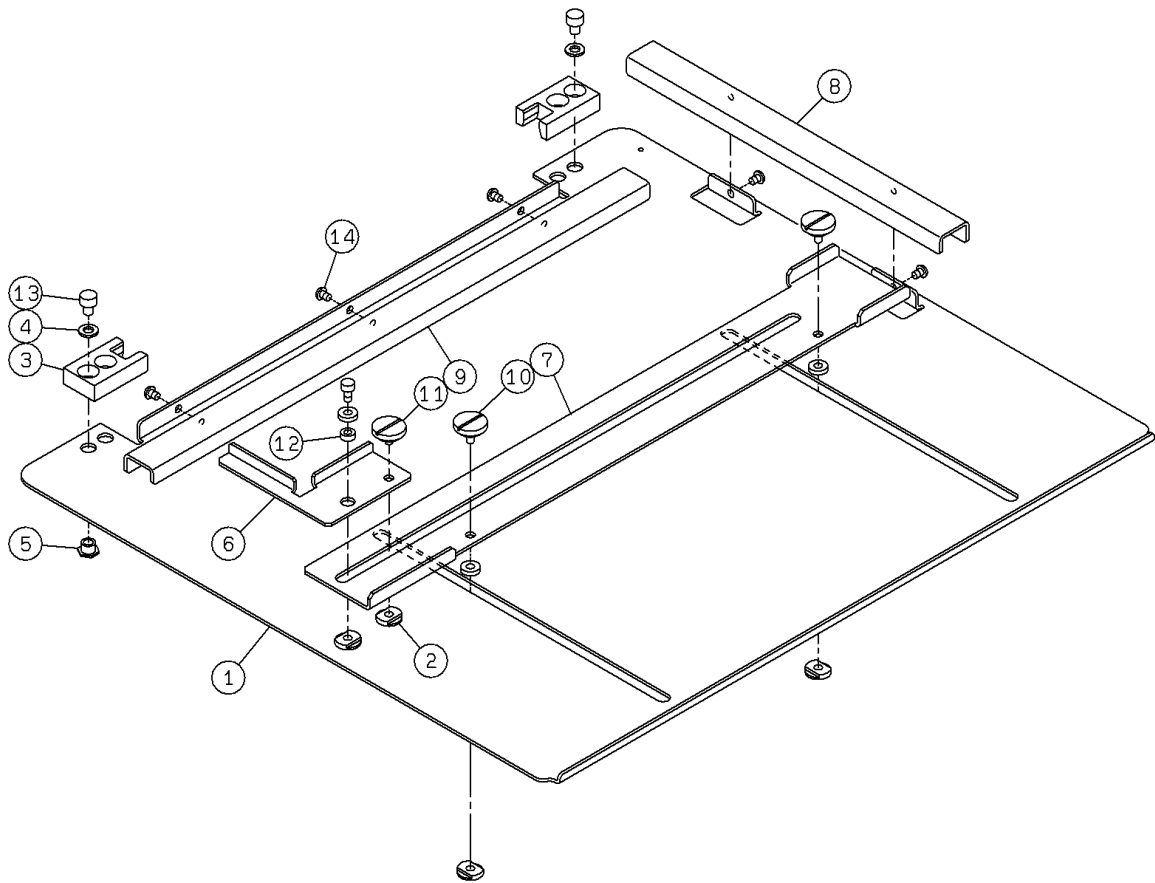

PARTS LAYOUT パーツレイアウト	Kit No. キット品番	KXFX03L0A00	Section No. セクションNo.
	Kit Name キット名称	Chip Discharge Tray 部品排出トレイ	37

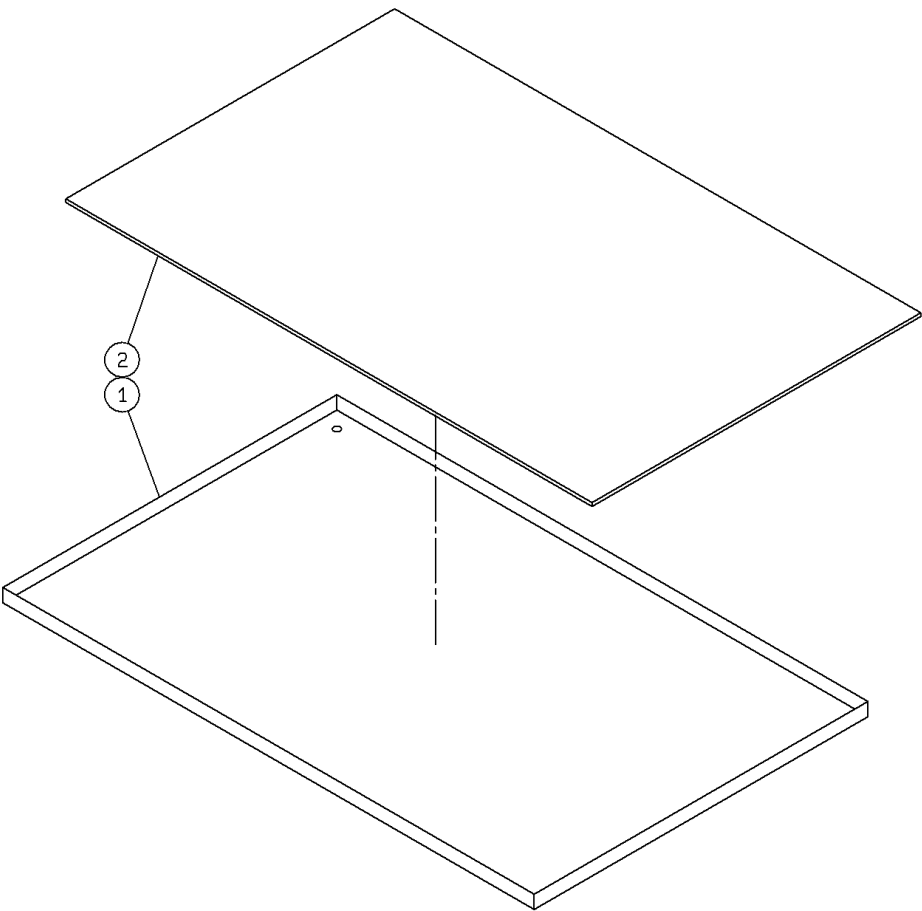

PARTS LAYOUT パーツレイアウト	Kit No. キット品番	N610136833AA	Section No. セクションNo.
	Kit Name キット名称	PALLET FOR VACUUM-FORMED TRAY(MAGNET):DT50S-2 真空成形トレイ用パレット(マグネット式):DT50S-20	38

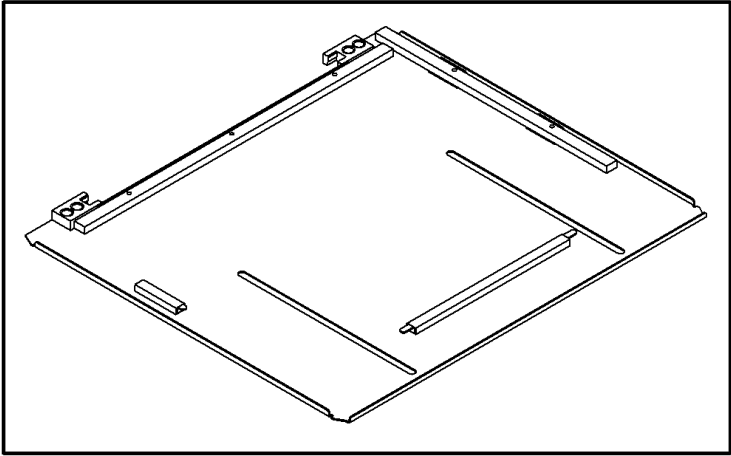
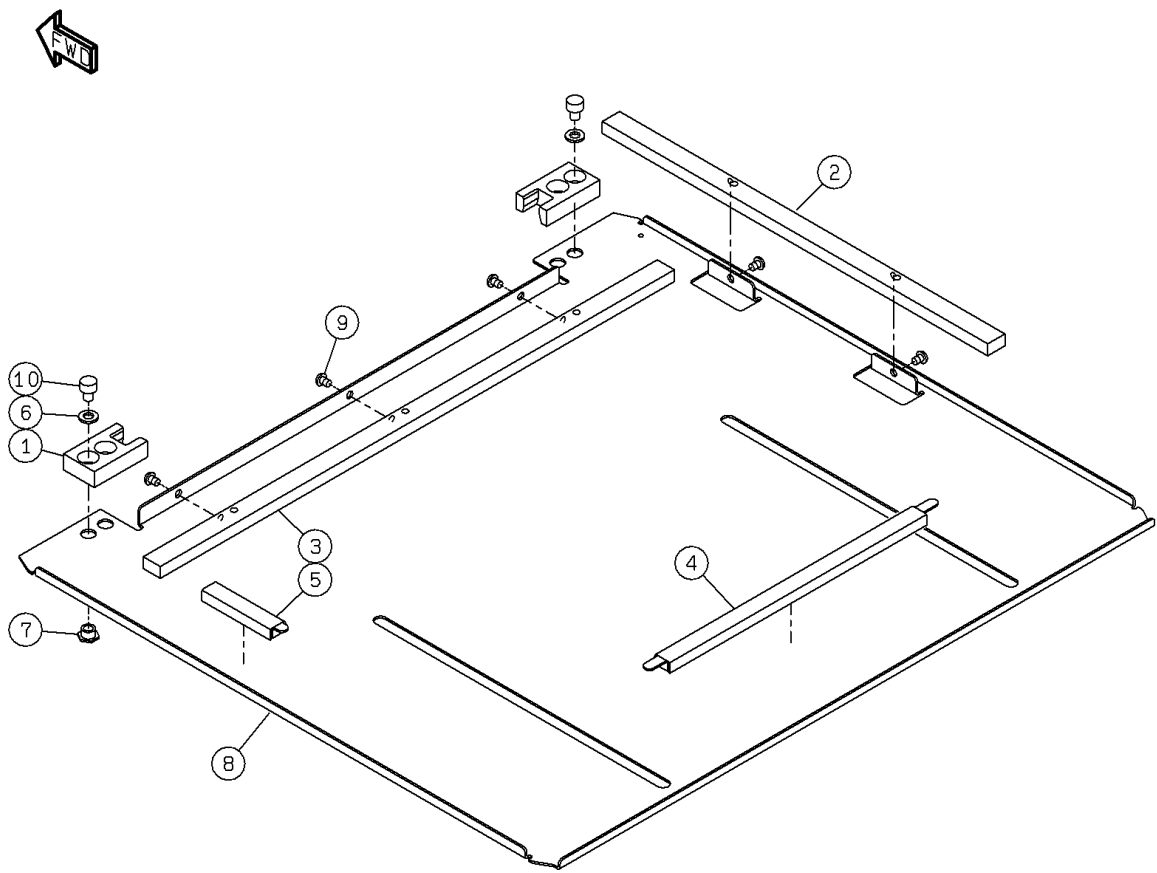

PARTS LAYOUT パーツレイアウト	Kit No. キット品番	N610158006AA	Section No. セクションNo.
	Kit Name キット名称	Feeder Cart Changing Unit Guide Part:NPM-D2 交換台車切替ユニットガイド部:NPM-D2	39

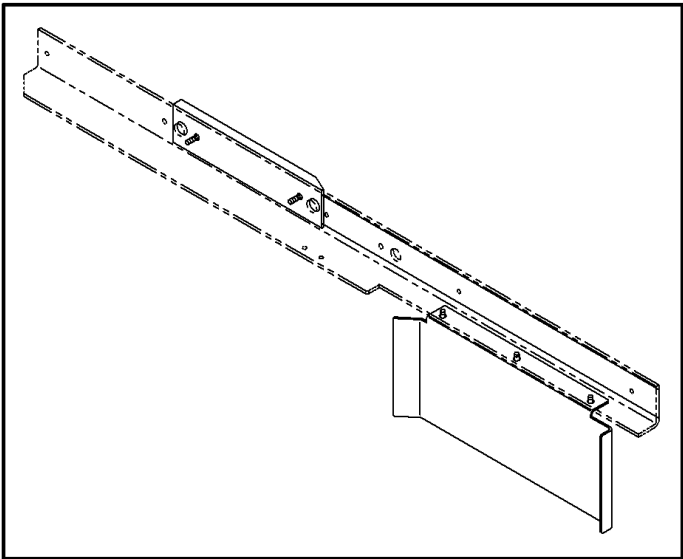
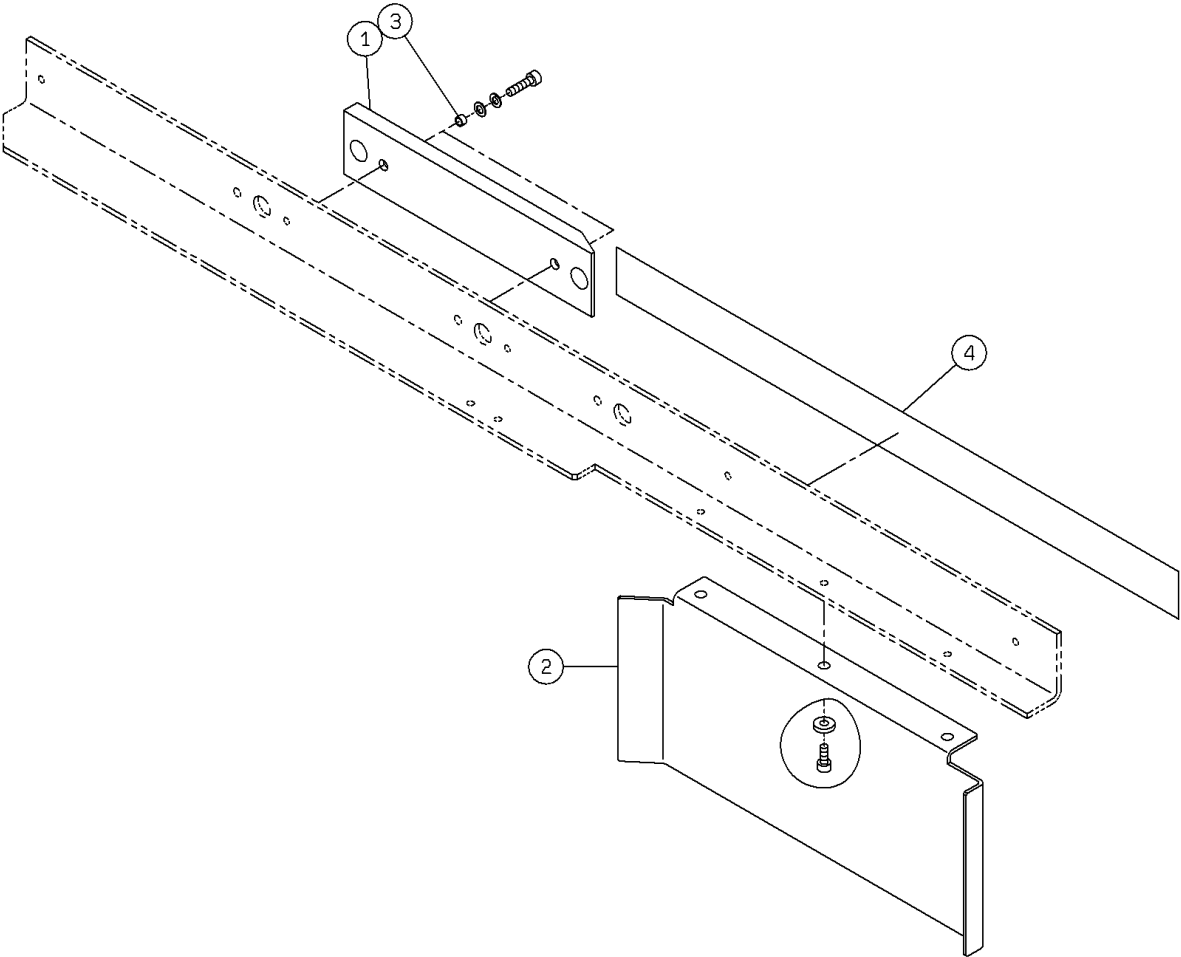

PARTS LAYOUT パーツレイアウト	Kit No. キット品番	N610112805AA	Section No. セクションNo.
	Kit Name キット名称	Feeder Cart Changing Unit Drive Part:NPM-D 交換台車切替ユニット駆動部連結:NPM-D	40

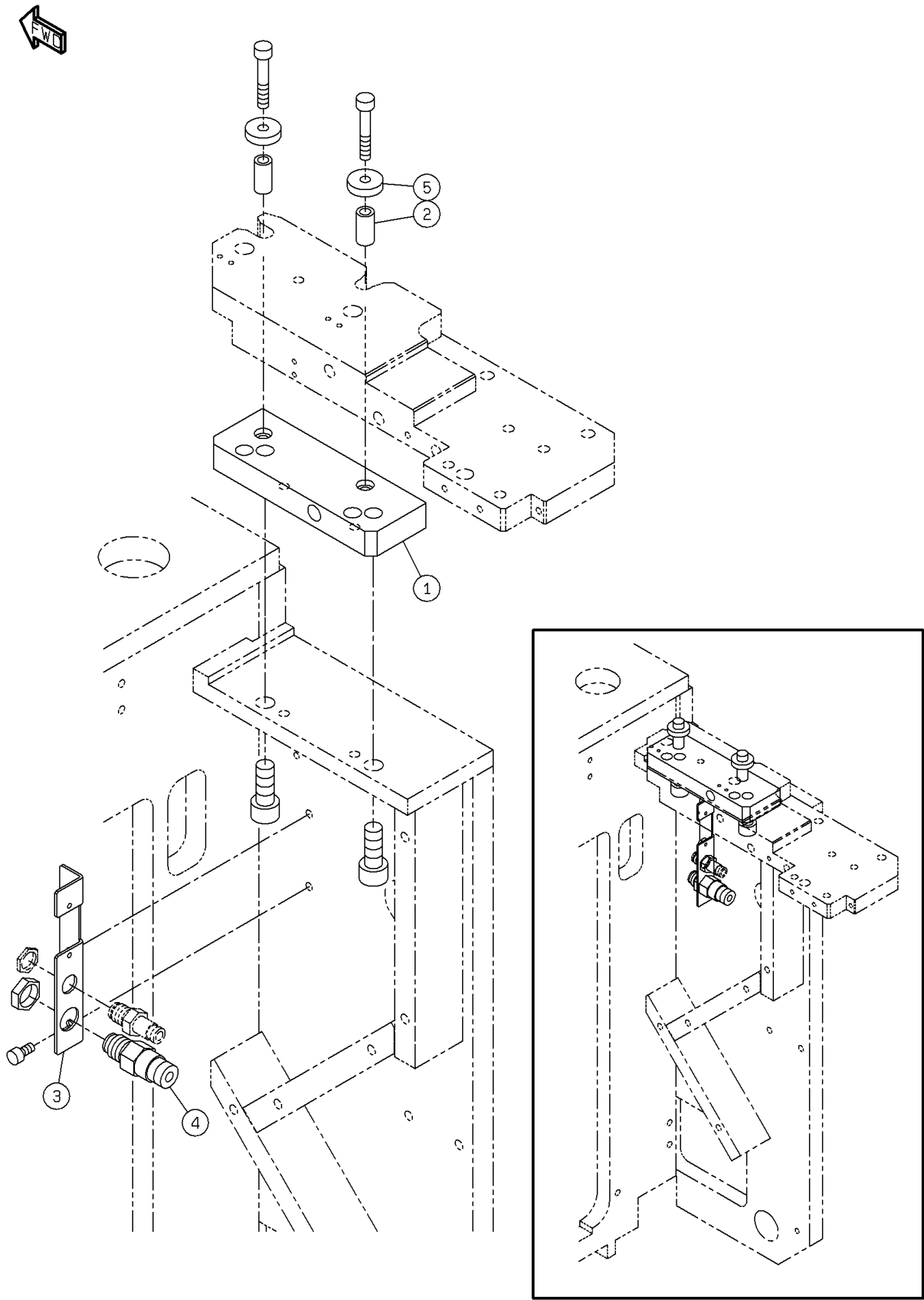

PARTS LAYOUT パーツレイアウト	Kit No. キット品番	N610112809AA	Section No. セクションNo.
	Kit Name キット名称	Feeder Cart Drive Unit(Changing Specification):NPM-D 交換台車駆動部(切替仕様):NPM-D	41-A

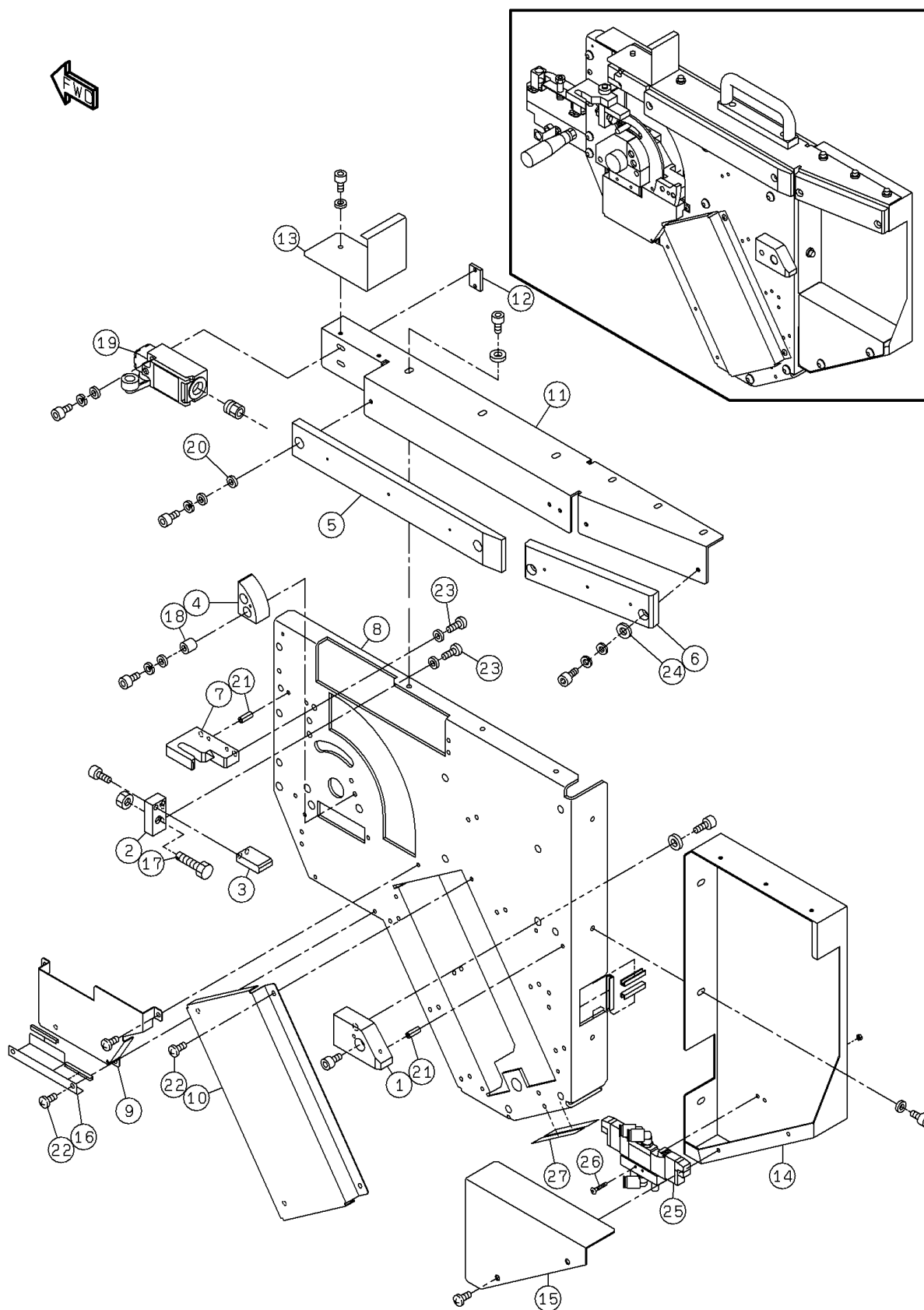

PARTS LAYOUT パーツレイアウト	Kit No. キット品番	N610112809AA	Section No. セクションNo.
	Kit Name キット名称	Feeder Cart Drive Unit(Changing Specification):NPM-D 交換台車駆動部(切替仕様):NPM-D	41-B

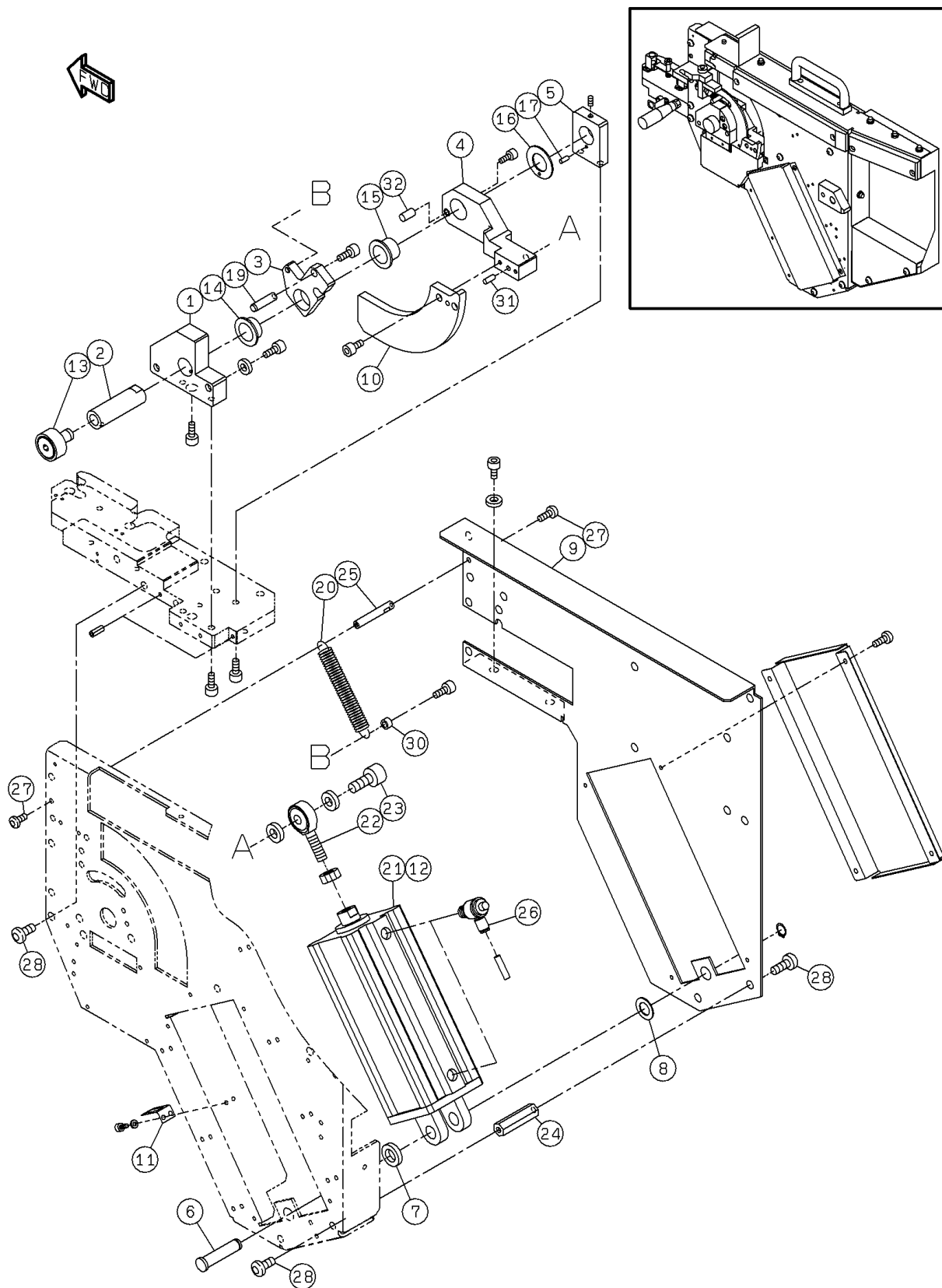

<div> PARTS LAYOUT </div> <div> パーツレイアウト </div>	<div> Kit No. キット品番 </div>	<div> N610112809AA </div>	<div> Section No. セクションNo. </div>
	<div> Kit Name キット名称 </div>	<div> Feeder Cart Drive Unit(Changing Specification):NPM-D 交換台車駆動部(切替仕様):NPM-D </div>	<div> 41-C </div>

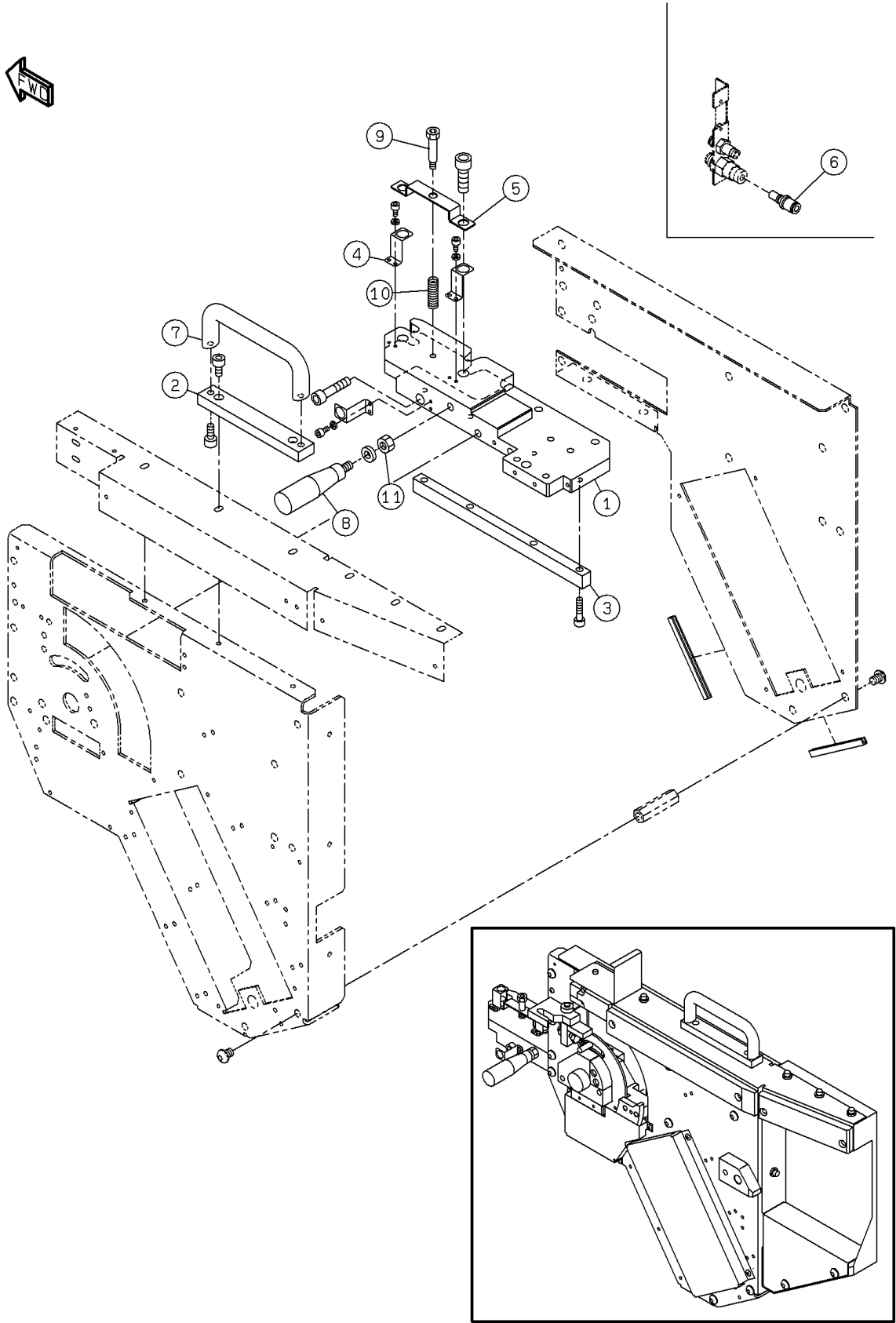

PARTS LAYOUT パーツレイアウト	Kit No. キット品番	N610118377AA	Section No. セクションNo.
	Kit Name キット名称	Label(Feeder Cart Changing Unit Drive Part):NPM-D 銘板・警告ラベル(交換台車切替ユニット駆動部):NPM-D	42

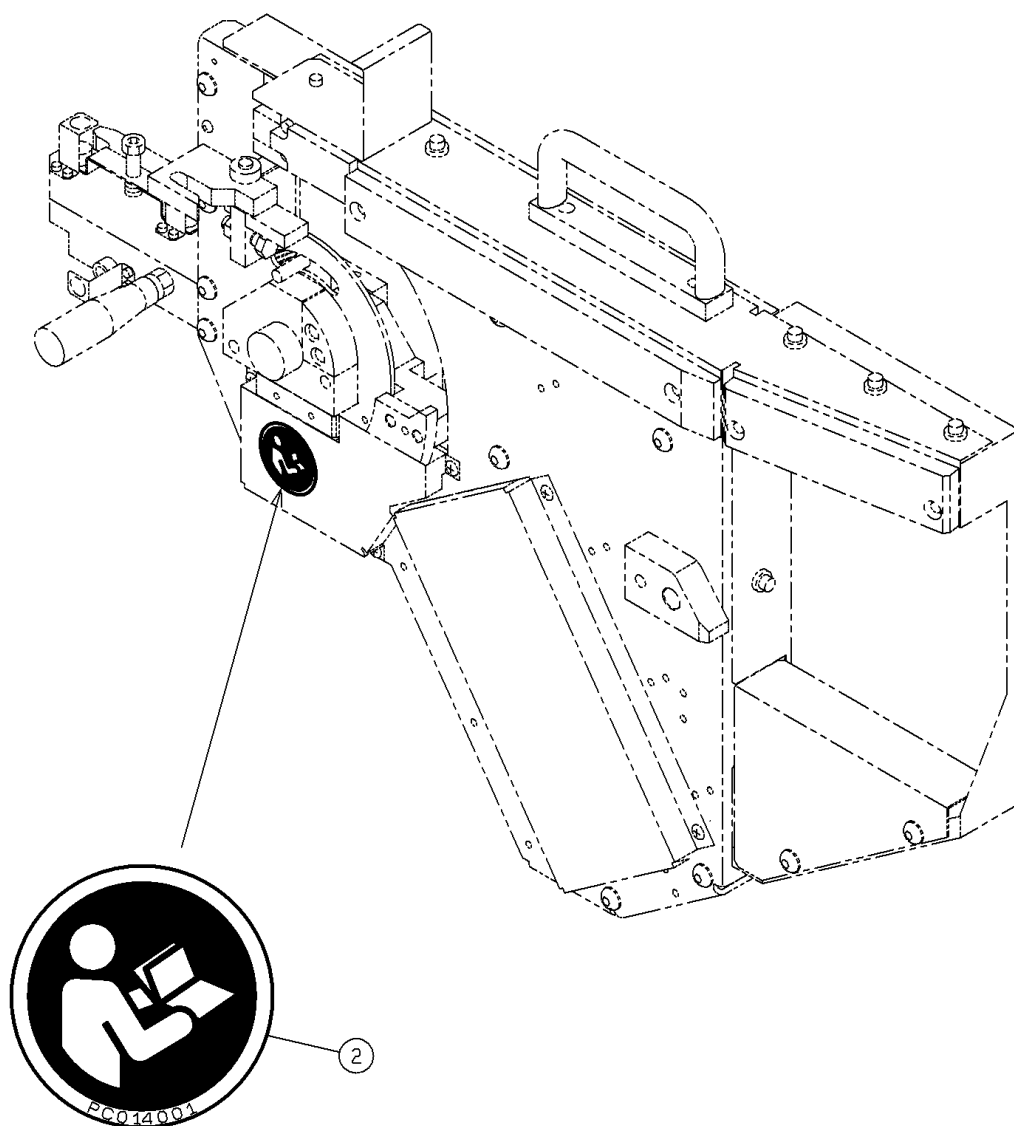

PARTS LAYOUT パーツレイアウト	Kit No. キット品番	N610090796AA	Section No. セクションNo.
	Kit Name キット名称	Coupler Extension Part:NPM ドロアコネクタ延長部:NPM	43

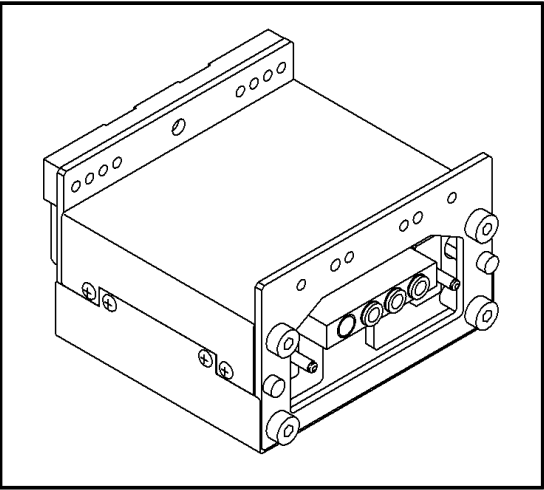
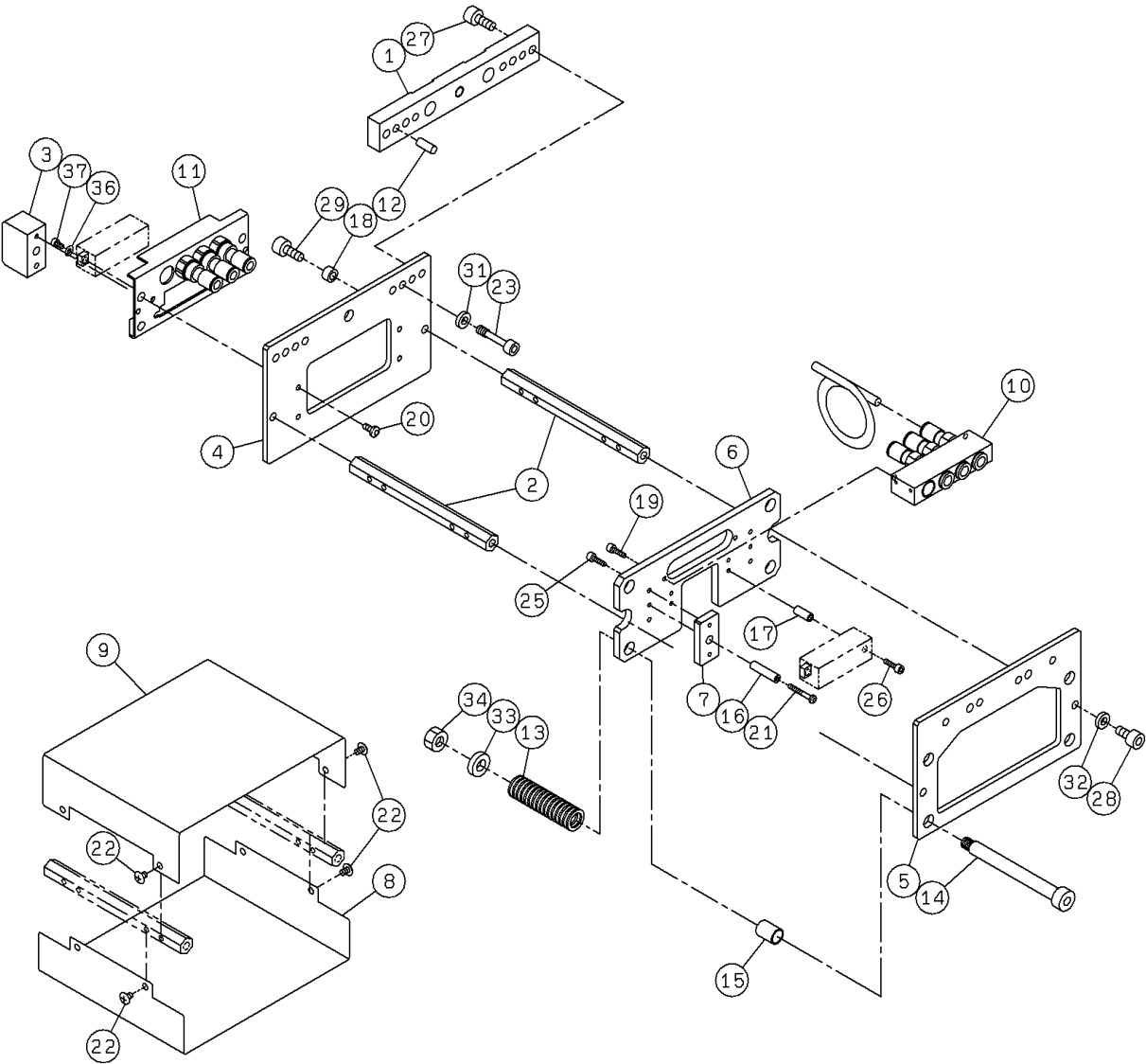

PARTS LAYOUT パーツレイアウト	Kit No. キット品番	N610101773AA	Section No. セクションNo.
	Kit Name キット名称	Label(Coupler Extension Unit):NPM 銘板・警告ラベル(ドローコネクタ延長ユニット):NPM	44

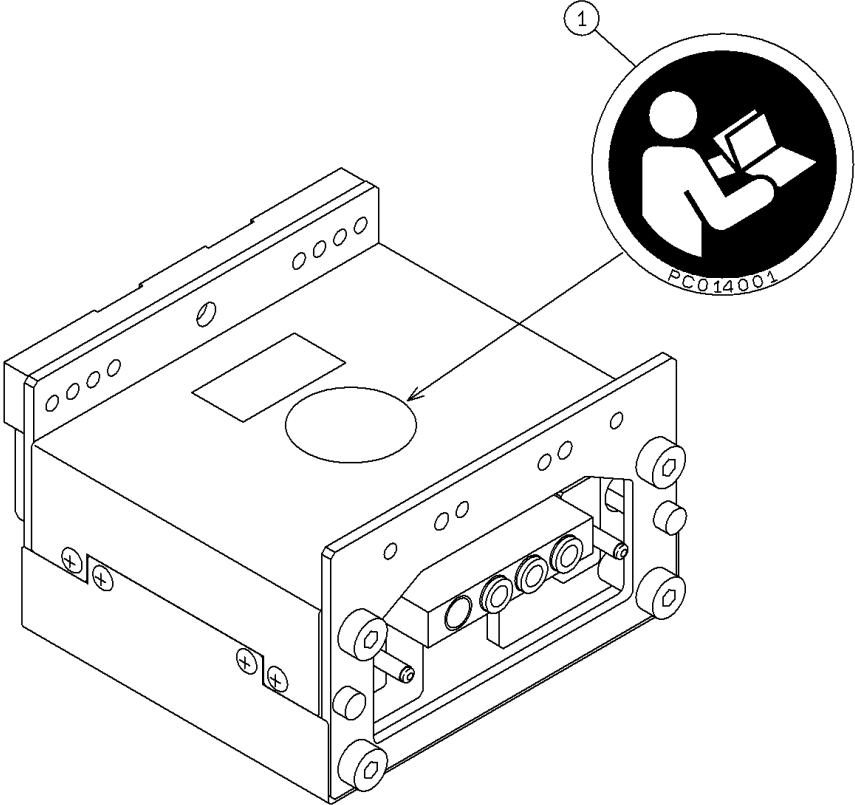

PARTS LAYOUT パーツレイアウト	Kit No. キット品番	N610097135AA	Section No. セクションNo.
	Kit Name キット名称	Inspection BOX 検査BOX部	45-A

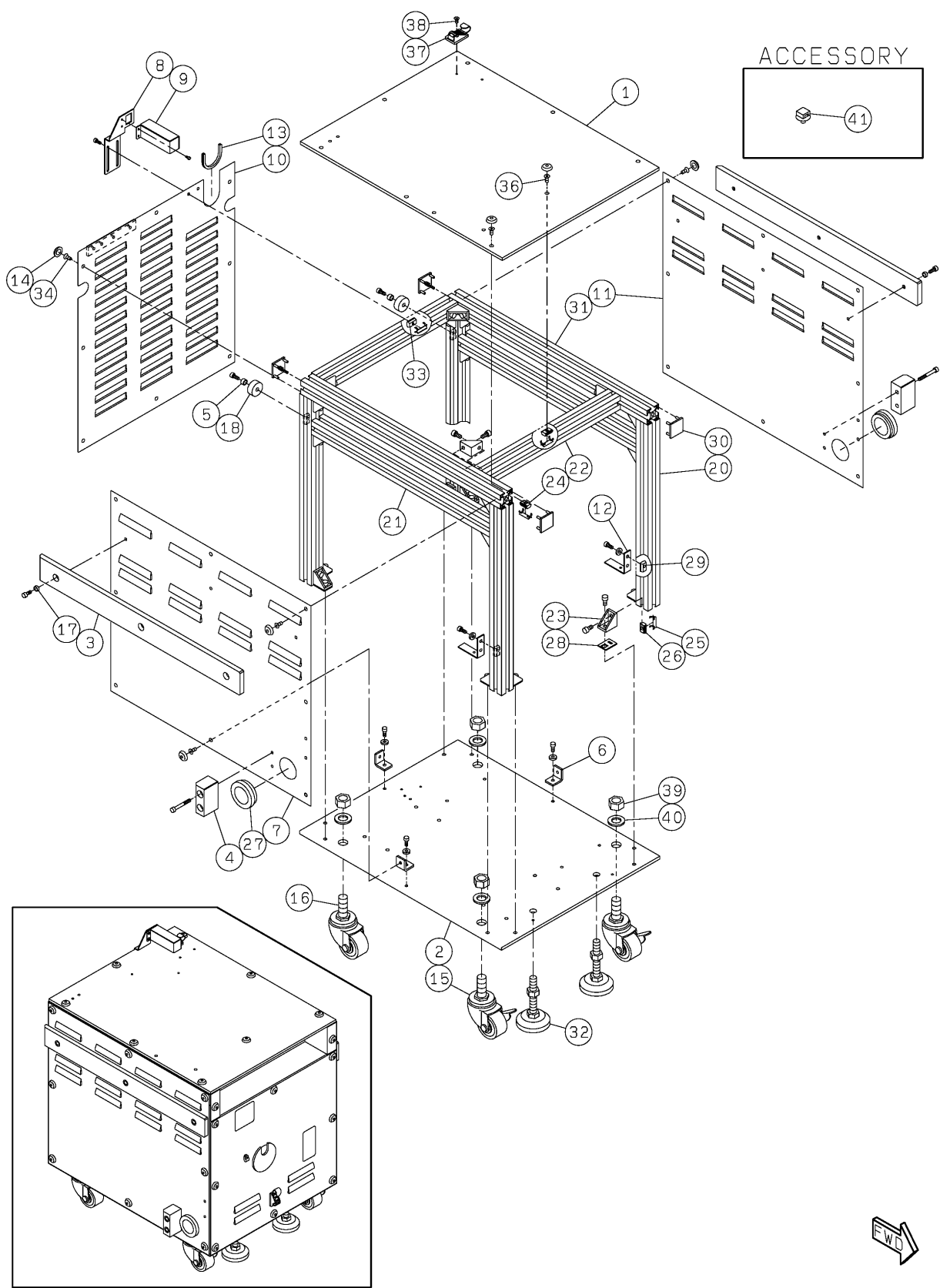

PARTS LAYOUT パーツレイアウト	Kit No. キット品番	N610097135AA	Section No. セクションNo.
	Kit Name キット名称	Inspection BOX 検査BOX部	45-B

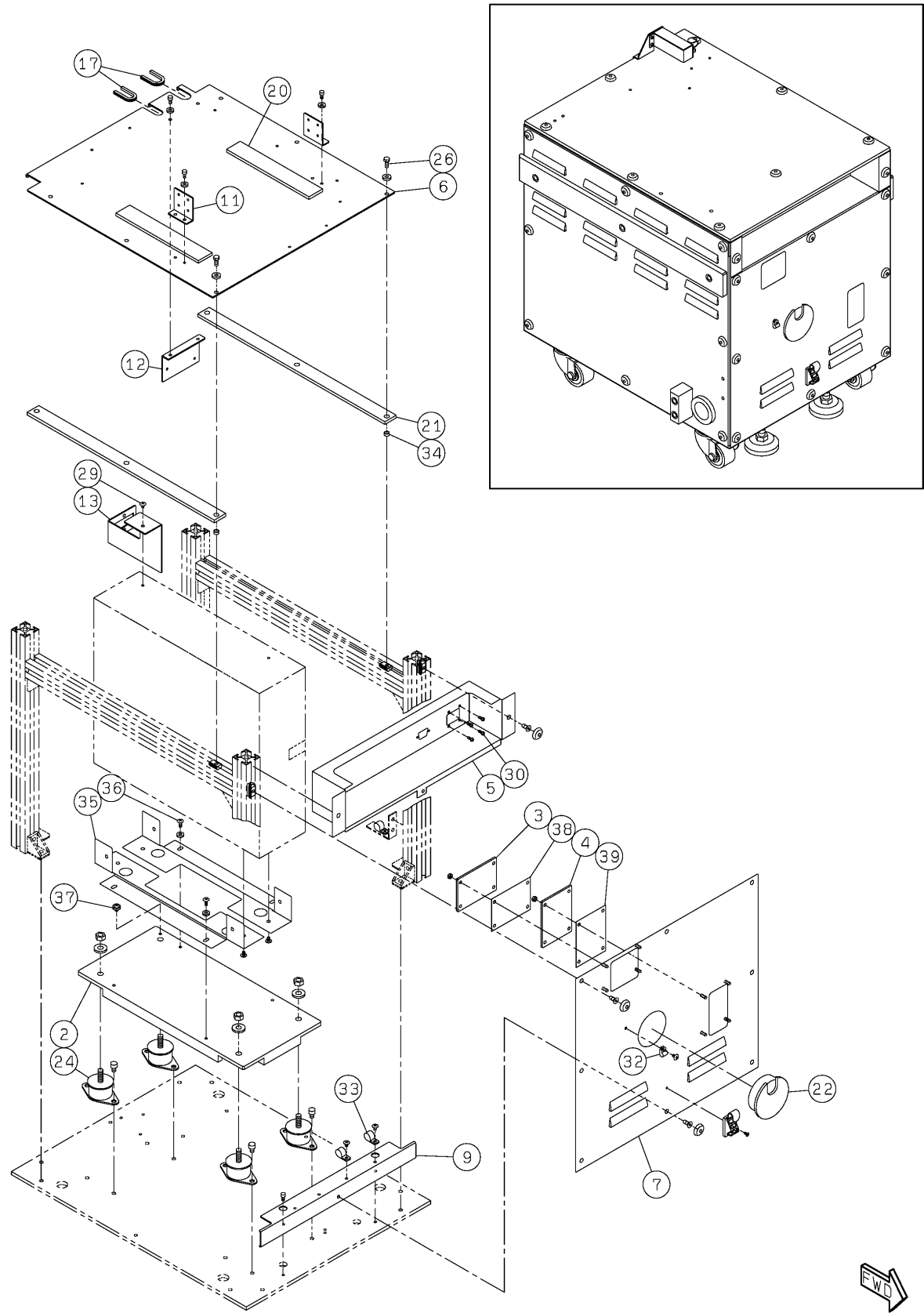

PARTS LAYOUT パーツレイアウト	Kit No. キット品番	N610101854AB	Section No. セクションNo.
	Kit Name キット名称	Label(Inspection BOX):NPM 銘板・警告ラベル(検査BOX):NPM	46

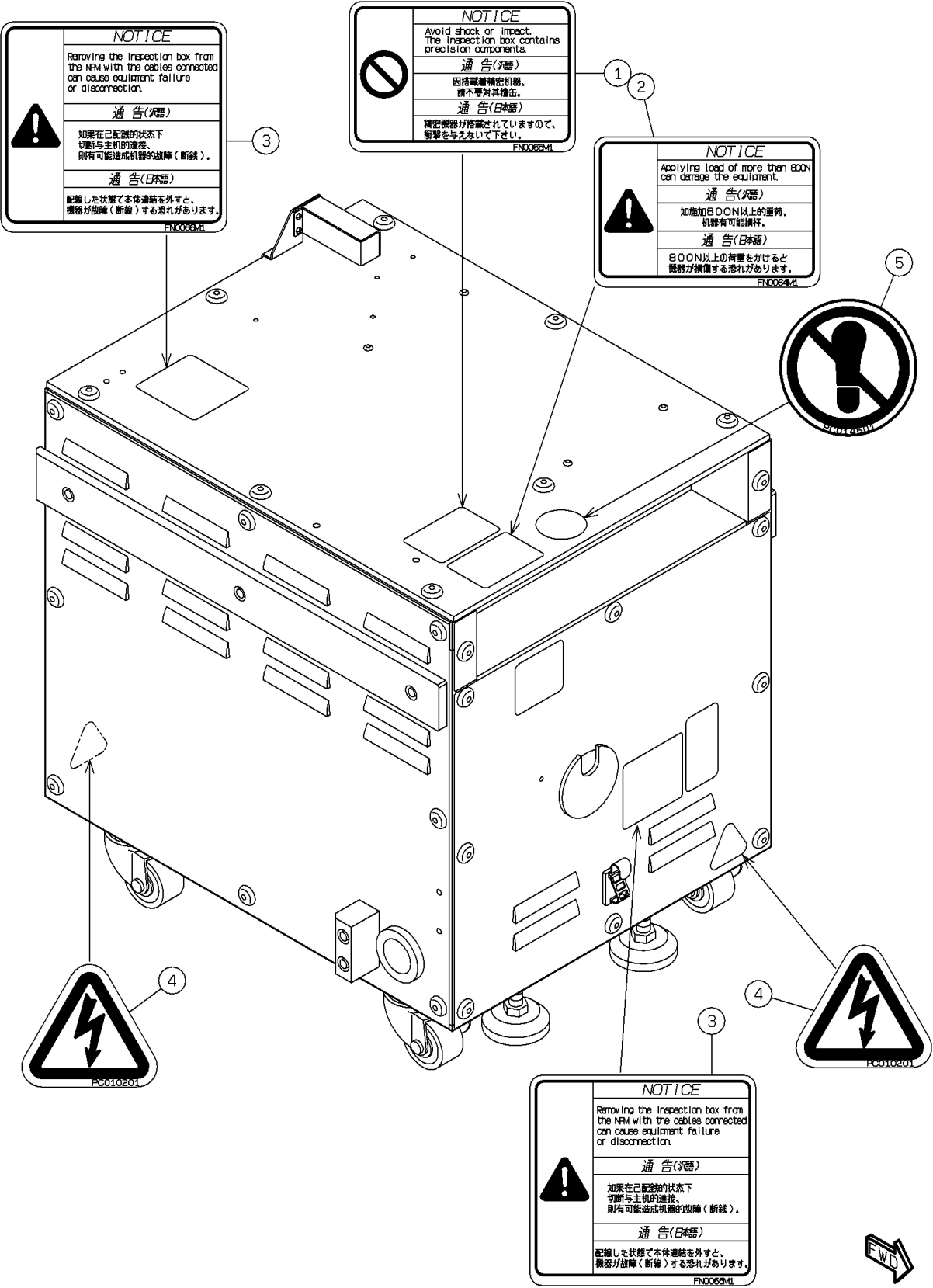

<div> PARTS LAYOUT </div> <div> パーツレイアウト </div>	<div> Kit No. キット品番 </div>	<div> N610090438AB </div>	<div> Section No. セクションNo. </div>
	<div> Kit Name キット名称 </div>	<div> Inspection BOX (H):NPM 検査BOX制御:NPM </div>	<div> 47 </div>

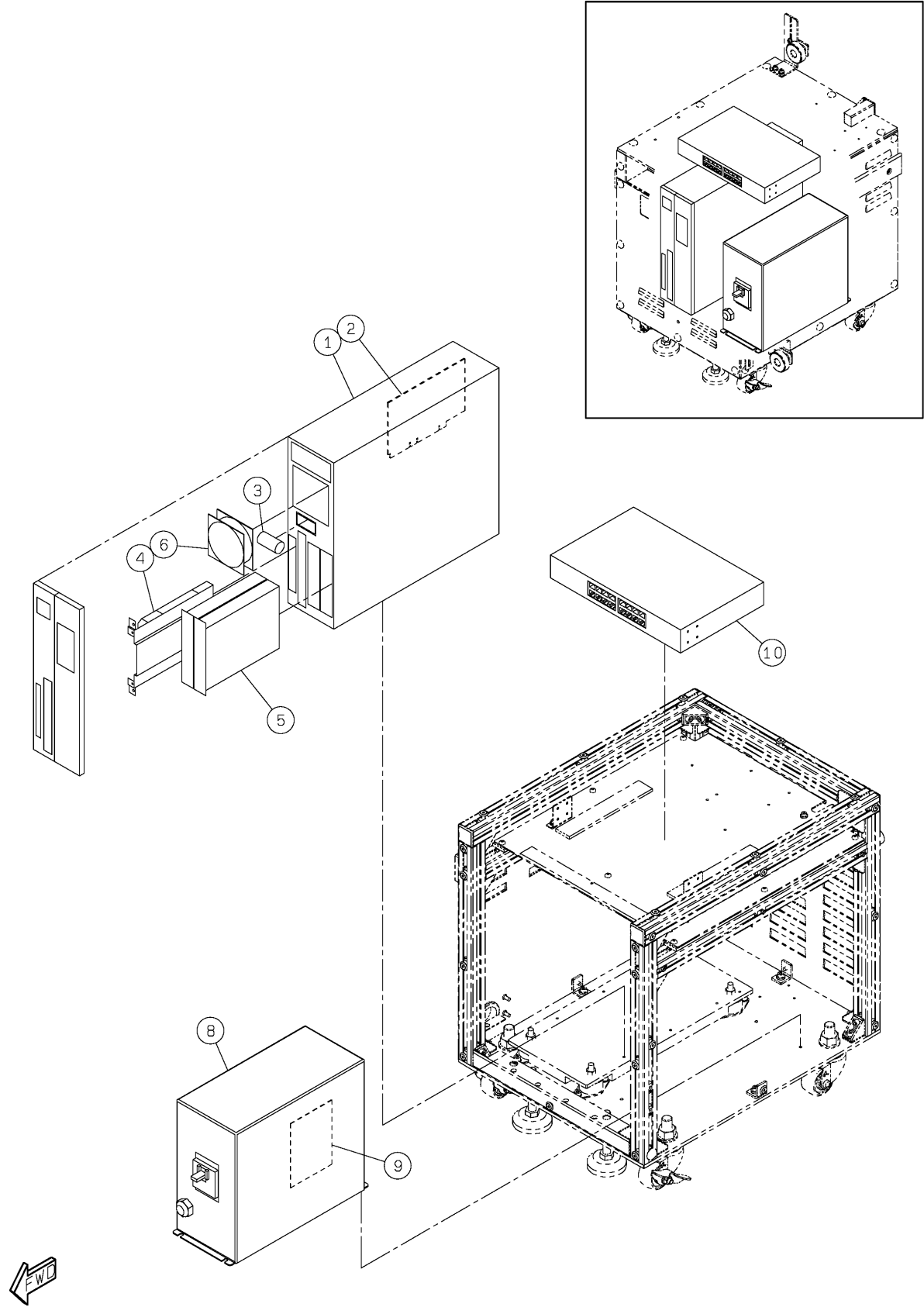

<div> PARTS LAYOUT </div> <div> パーツレイアウト </div>	<div> Kit No. キット品番 </div>	<div> N610102001AA </div>	<div> Section No. セクションNo. </div>
	<div> Kit Name キット名称 </div>	<div> Inspection BOX connection part 検査BOX連結部 </div>	<div> 48 </div>

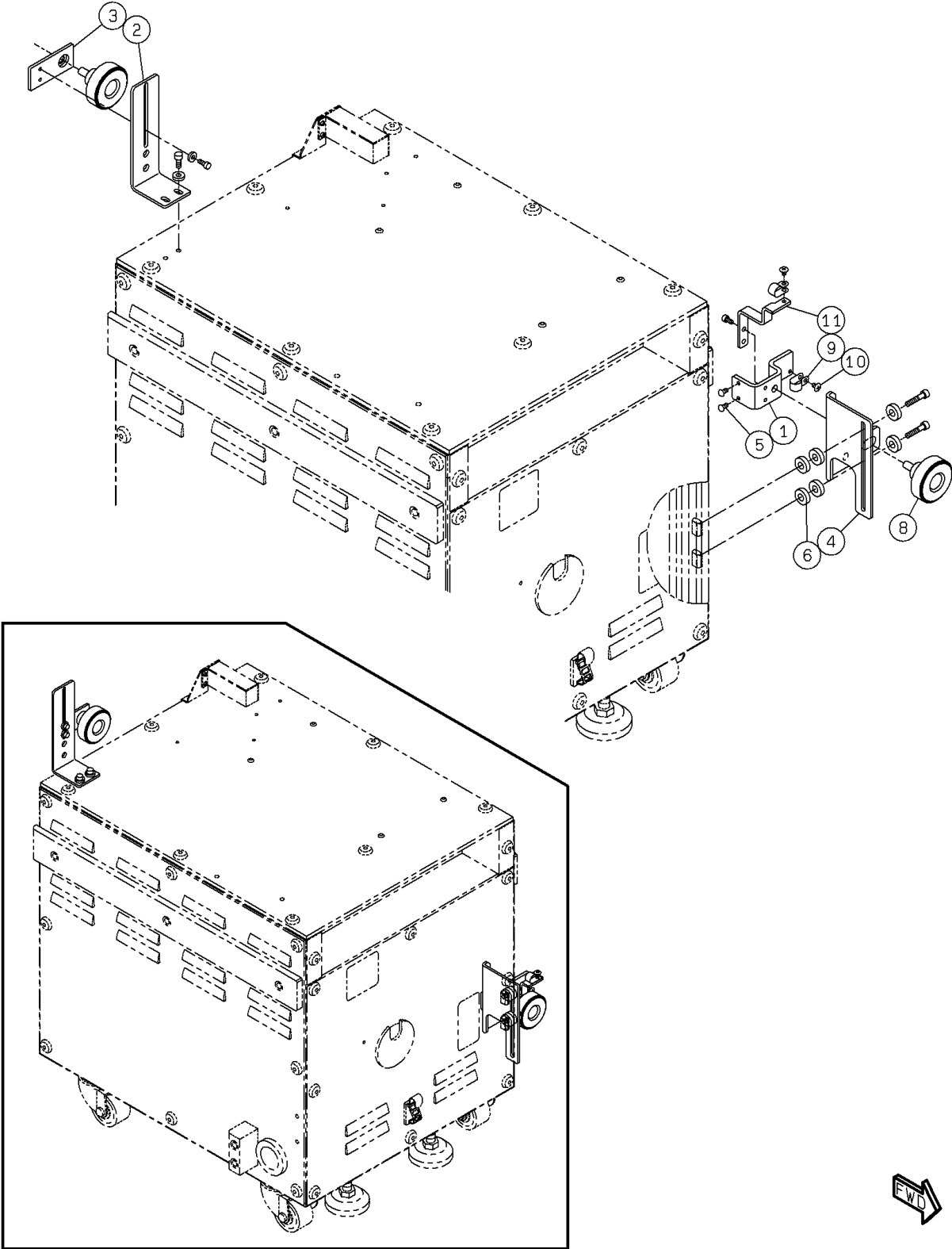

PARTS LAYOUT パーツレイアウト	Kit No. キット品番	N610127921AA	Section No. セクションNo.
	Kit Name キット名称	WIRING ASSY OP:NPM_2D 配線付属:NPM_2D	49

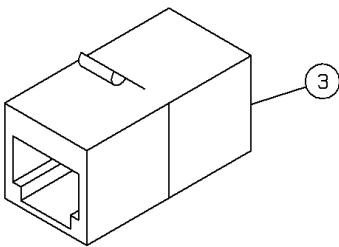
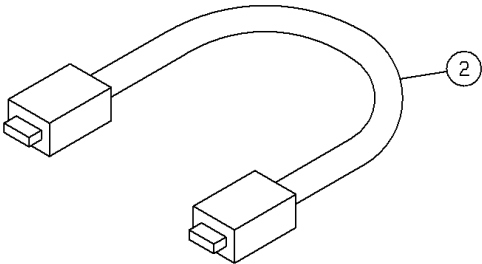
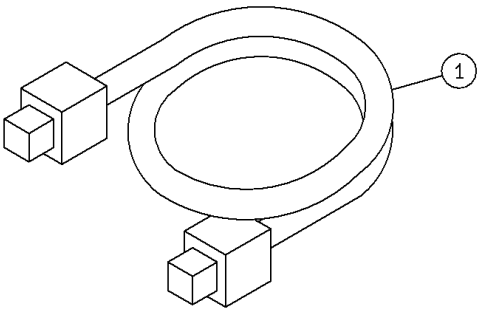

PARTS LAYOUT パーツレイアウト	Kit No. キット品番	N610122843AA	Section No. セクションNo.
	Kit Name キット名称	Safety Cover(Front side):NPM-D 安全カバー(前側):NPM-D	50

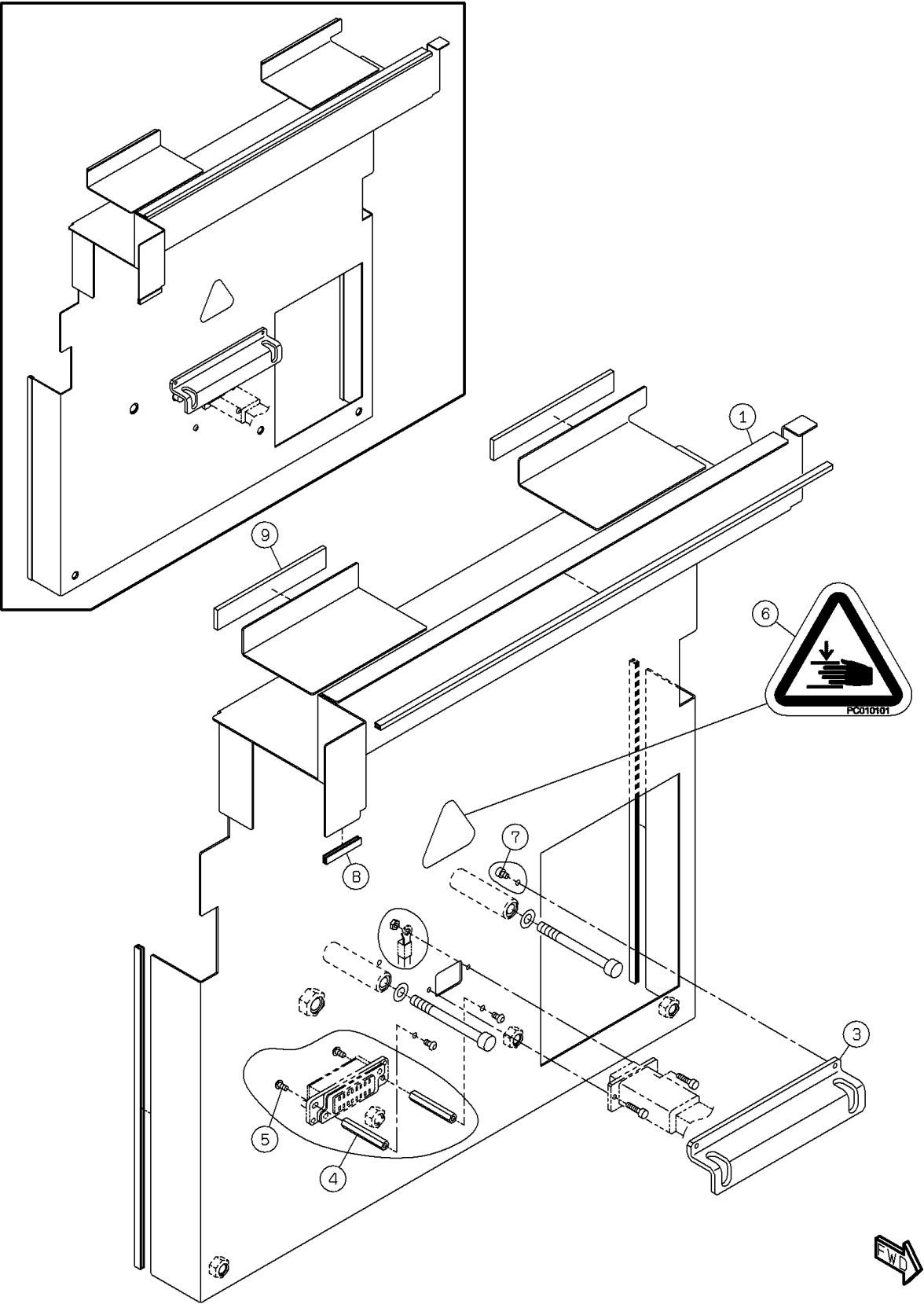

<div> PARTS LAYOUT </div> <div> パーツレイアウト </div>	<div> Kit No. </div> <div> キット品番 </div>	<div> N610122844AA </div>	<div> Section No. </div> <div> セクションNo. </div>
	<div> Kit Name </div> <div> キット名称 </div>	<div> Safety Cover(Rear side):NPM-D </div> <div> 安全カバー(後側):NPM-D </div>	<div> 51 </div>

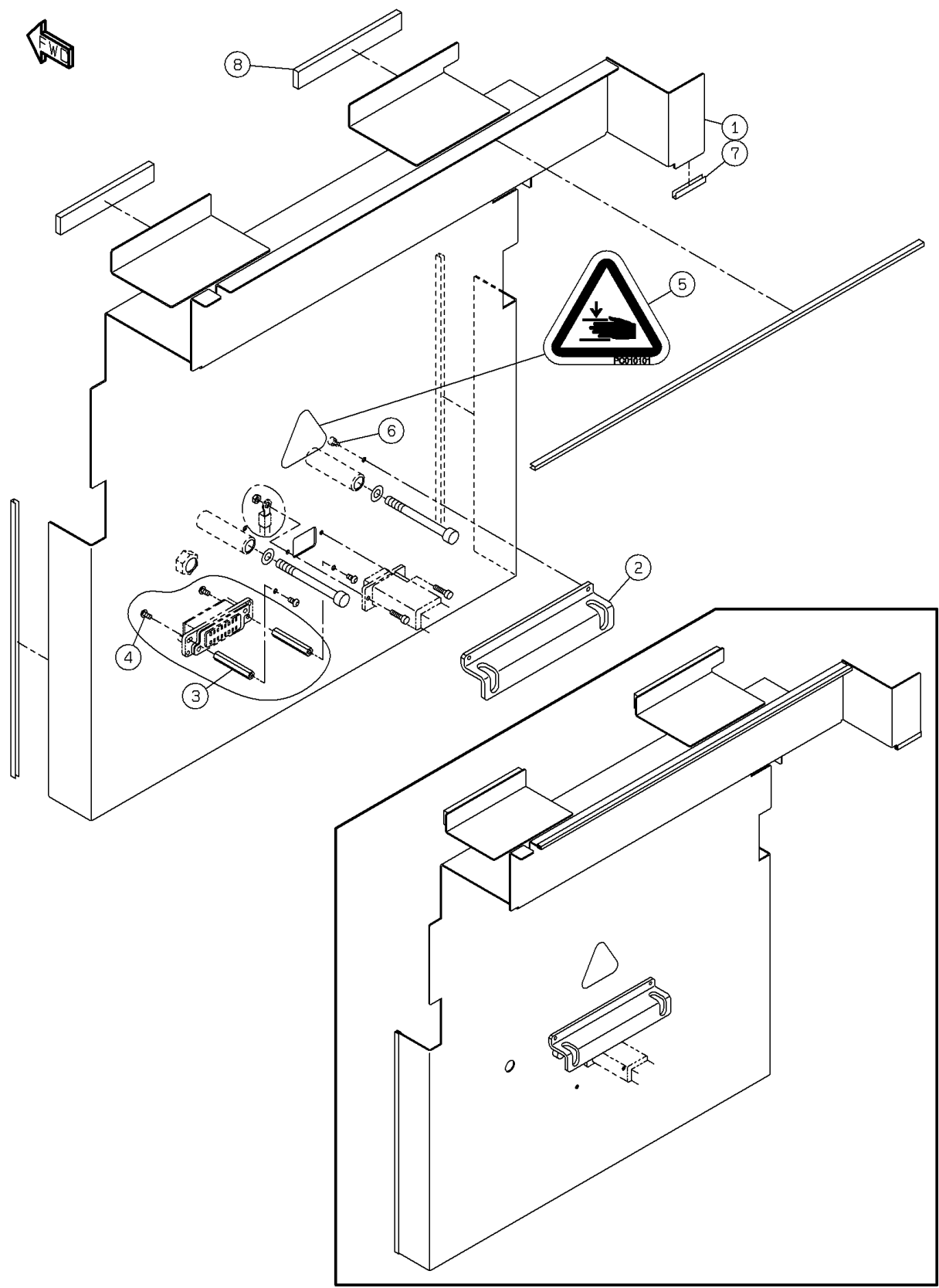

PARTS LAYOUT パーツレイアウト	Kit No. キット品番	N610122845AA	Section No. セクションNo.
	Kit Name キット名称	Safety Cover(Rear side DT Specifications):NPM-D 安全カバー(後側DT仕様):NPM-D	52

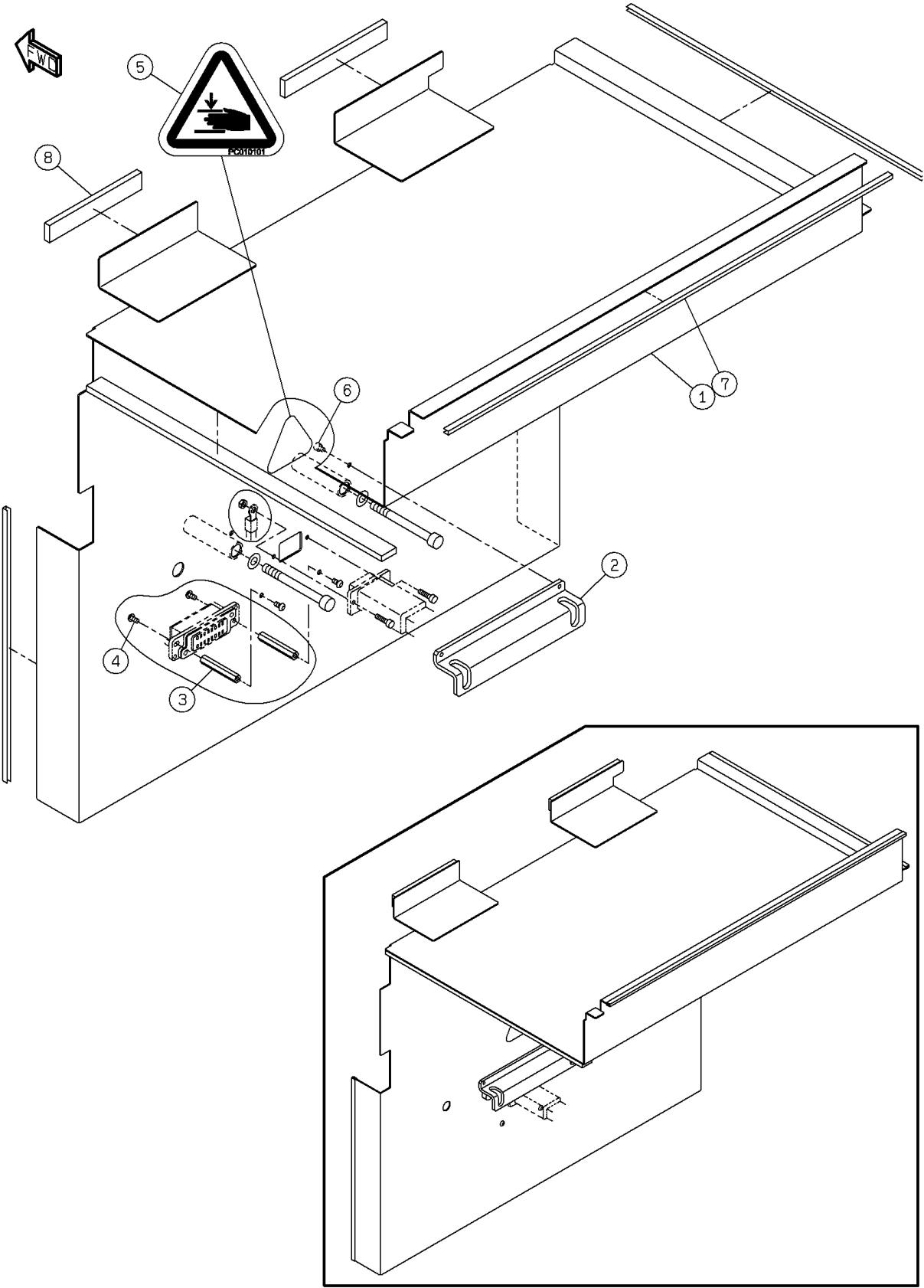

<div> PARTS LAYOUT </div> <div> パーツレイアウト </div>	<div>Kit No.</div> <div>キット品番</div>	<div>N610098516AA</div>	<div>Section No.</div> <div>セクションNo.</div>
	<div>Kit Name</div> <div>キット名称</div>	<div>Change Support Cart:NPM</div> <div>切替用台車:NPM</div>	<div>53</div>

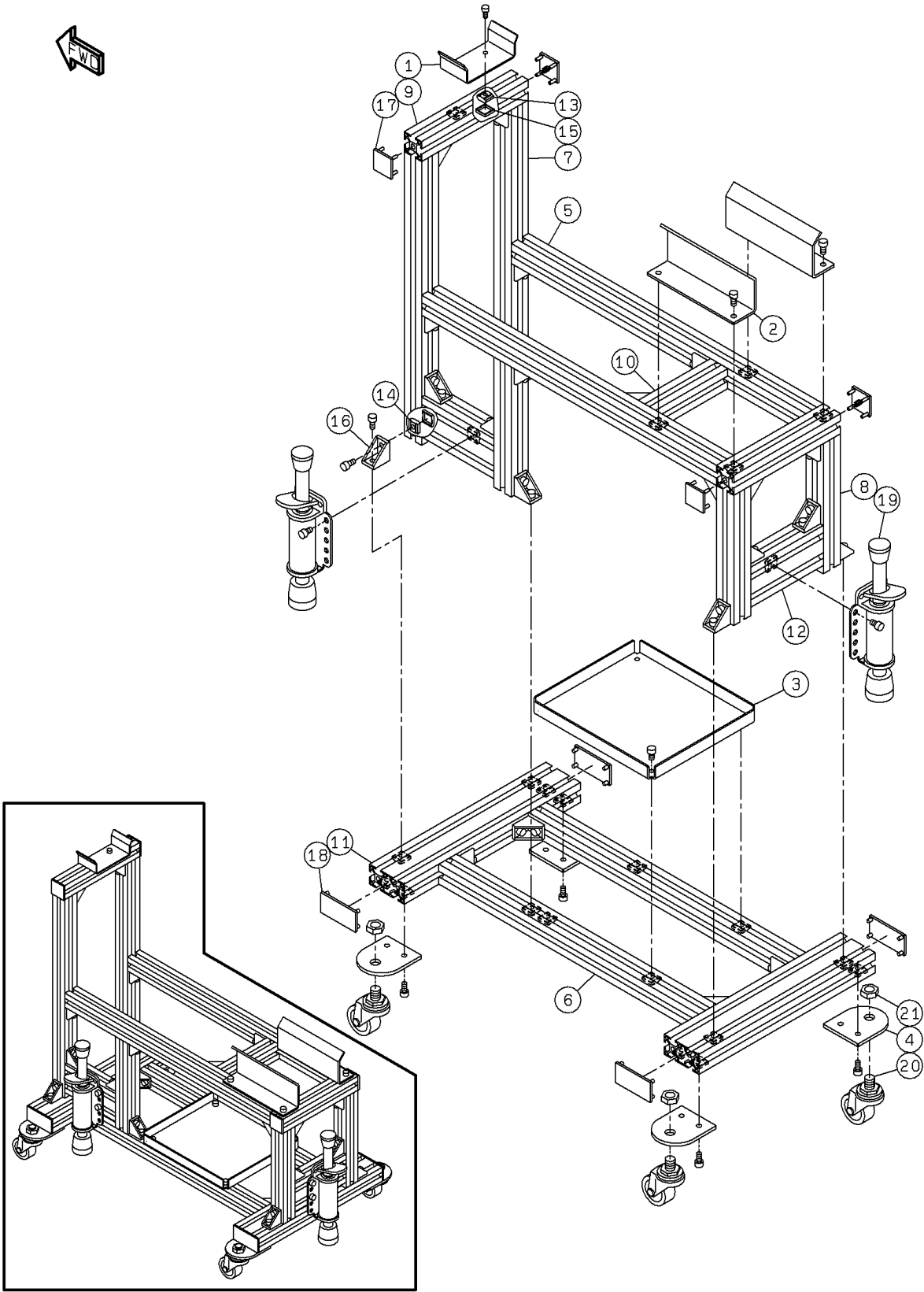

PARTS LAYOUT パーツレイアウト	Kit No. キット品番	N610157741AA	Section No. セクションNo.
	Kit Name キット名称	12 NOZZLE HEAD:NPM 12ノズルヘッド:NPM	54-A

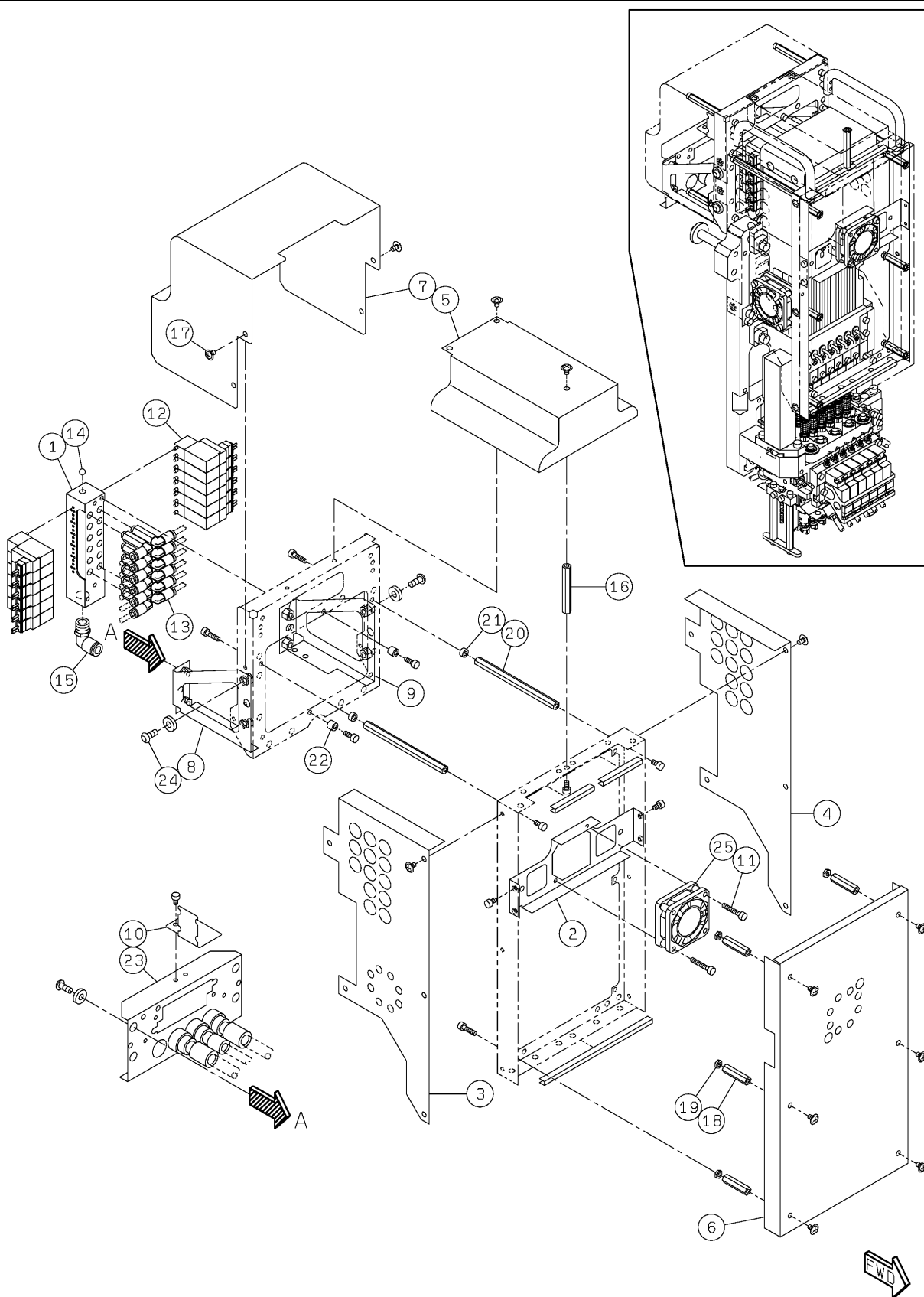

PARTS LAYOUT パーツレイアウト	Kit No. キット品番	N610157741AA	Section No. セクションNo.
	Kit Name キット名称	12 NOZZLE HEAD:NPM 12ノズルヘッド:NPM	54-B

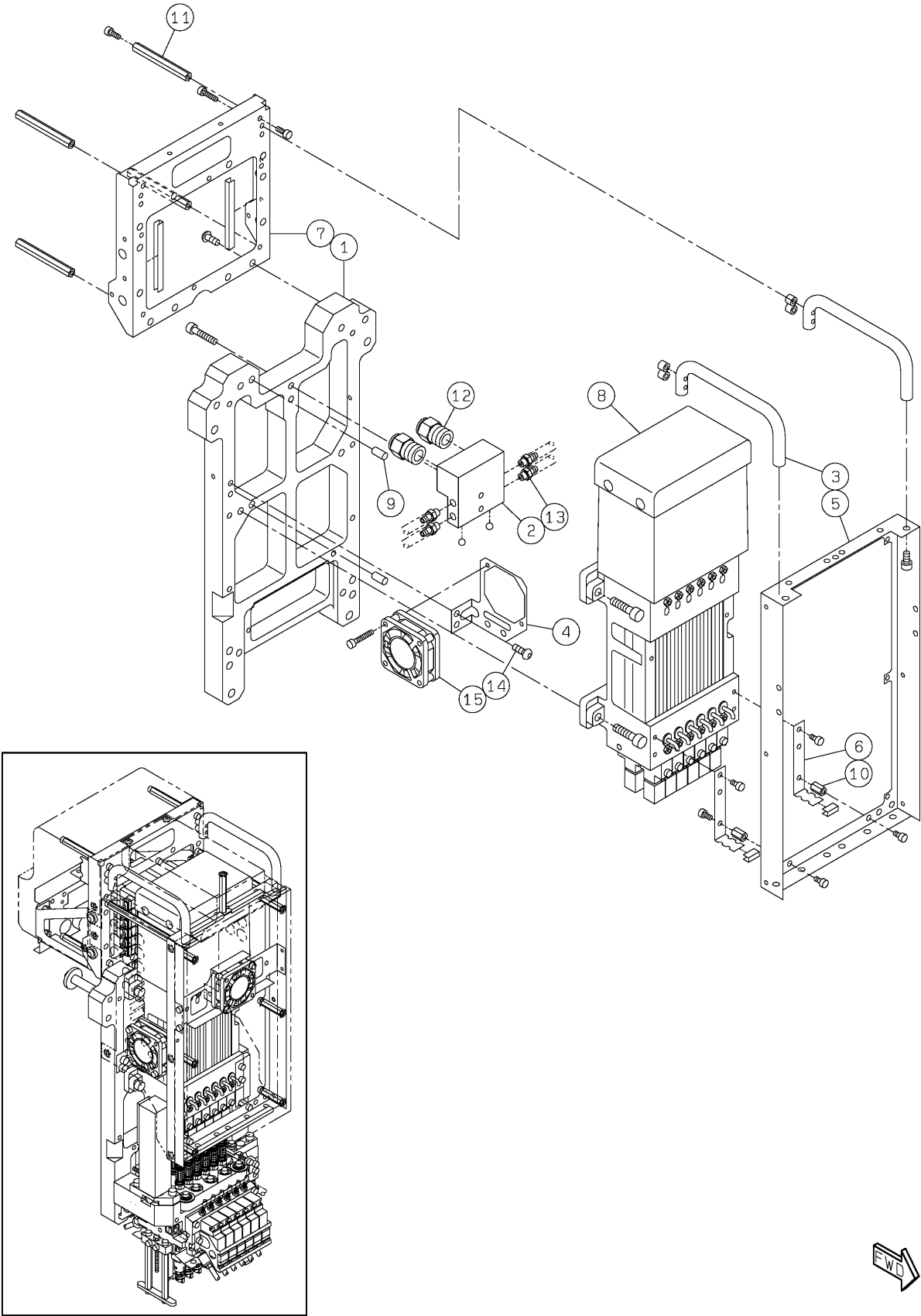

PARTS LAYOUT パーツレイアウト	Kit No. キット品番	N610157741AA	Section No. セクションNo.
	Kit Name キット名称	12 NOZZLE HEAD:NPM 12ノズルヘッド:NPM	54-C

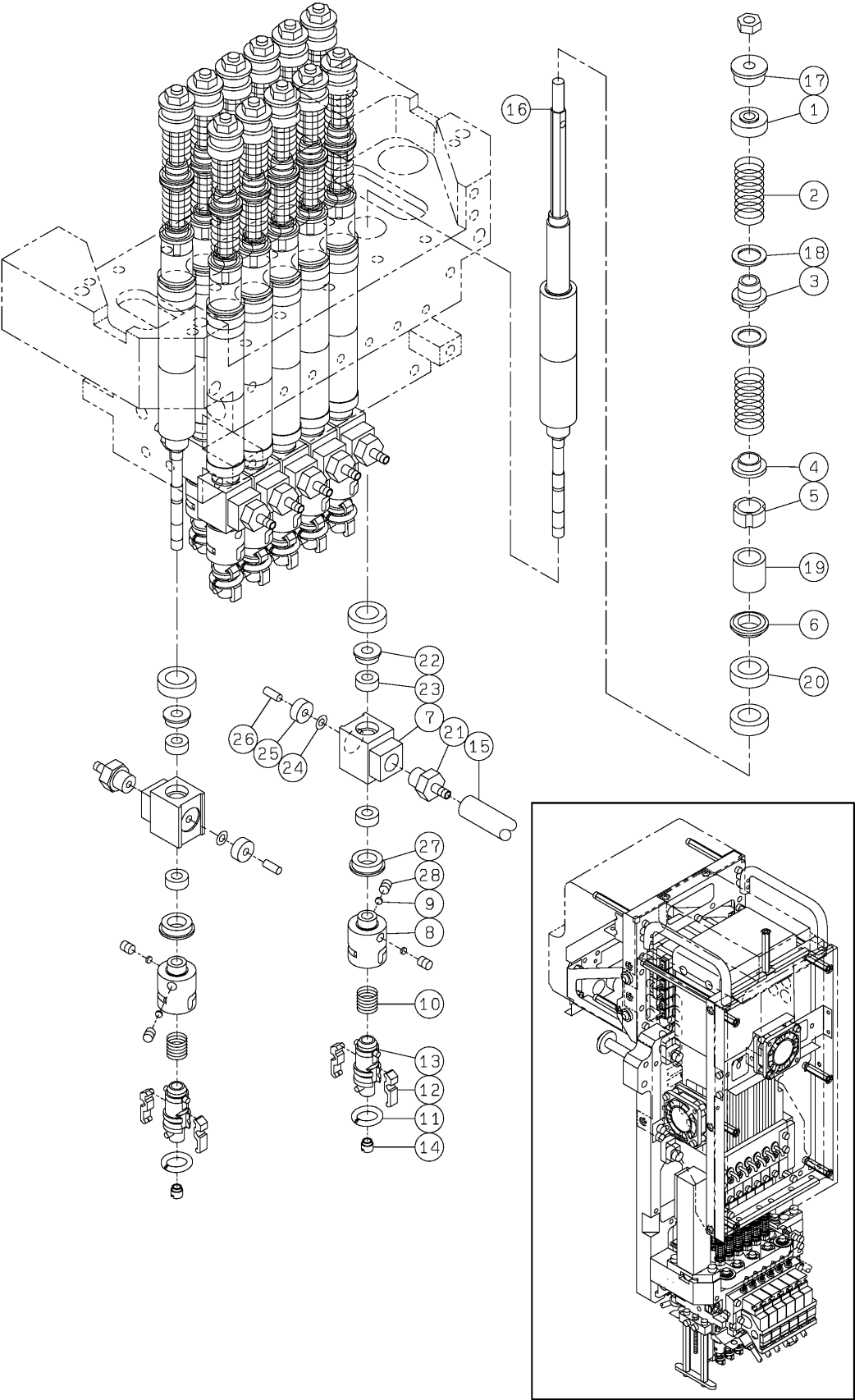

PARTS LAYOUT パーツレイアウト	Kit No. キット品番	N610157741AA	Section No. セクションNo.
	Kit Name キット名称	12 NOZZLE HEAD:NPM 12ノズルヘッド:NPM	54-D

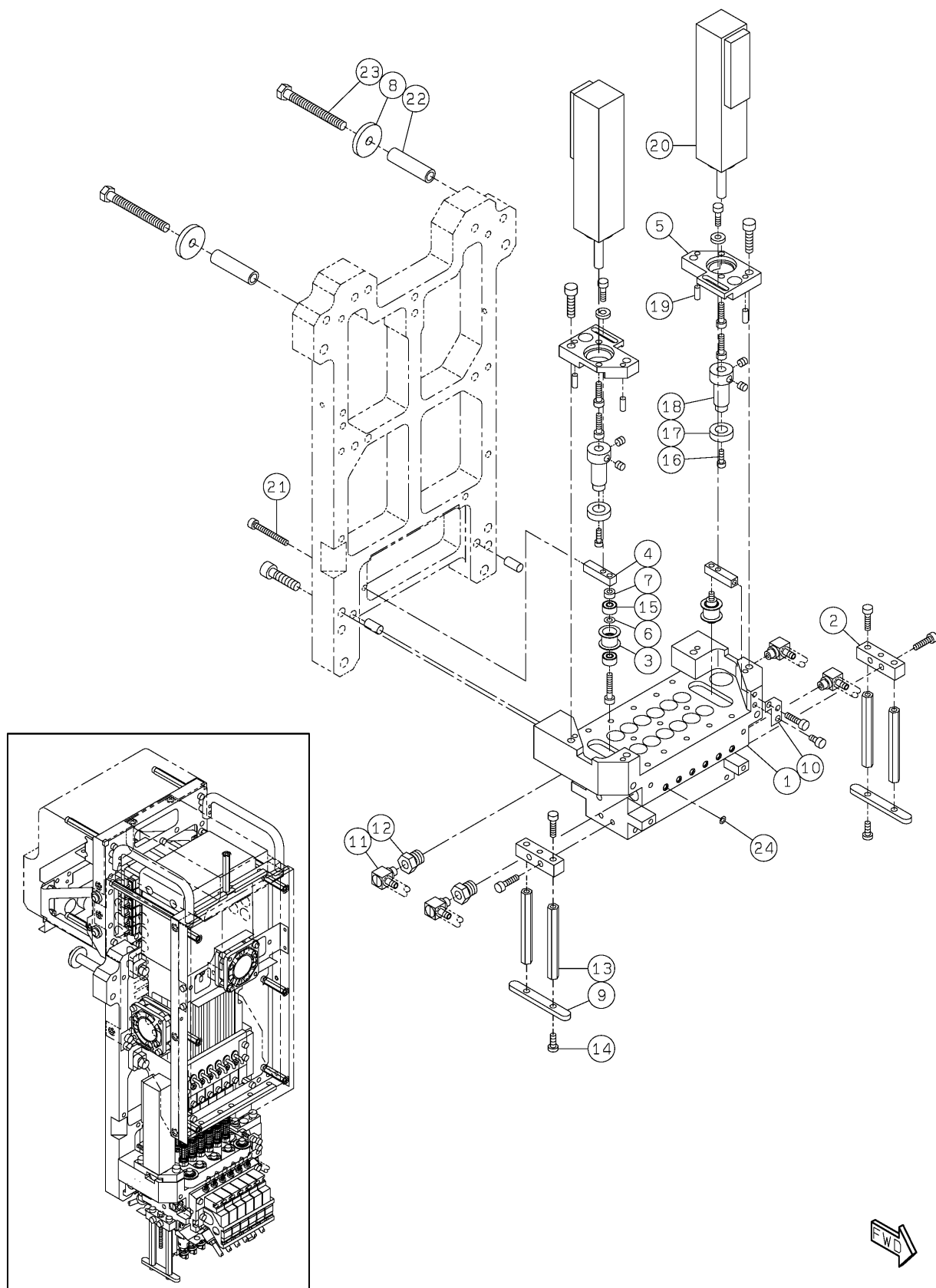

PARTS LAYOUT パーツレイアウト	Kit No. キット品番	N610157741AA	Section No. セクションNo.
	Kit Name キット名称	12 NOZZLE HEAD:NPM 12ノズルヘッド:NPM	54-E

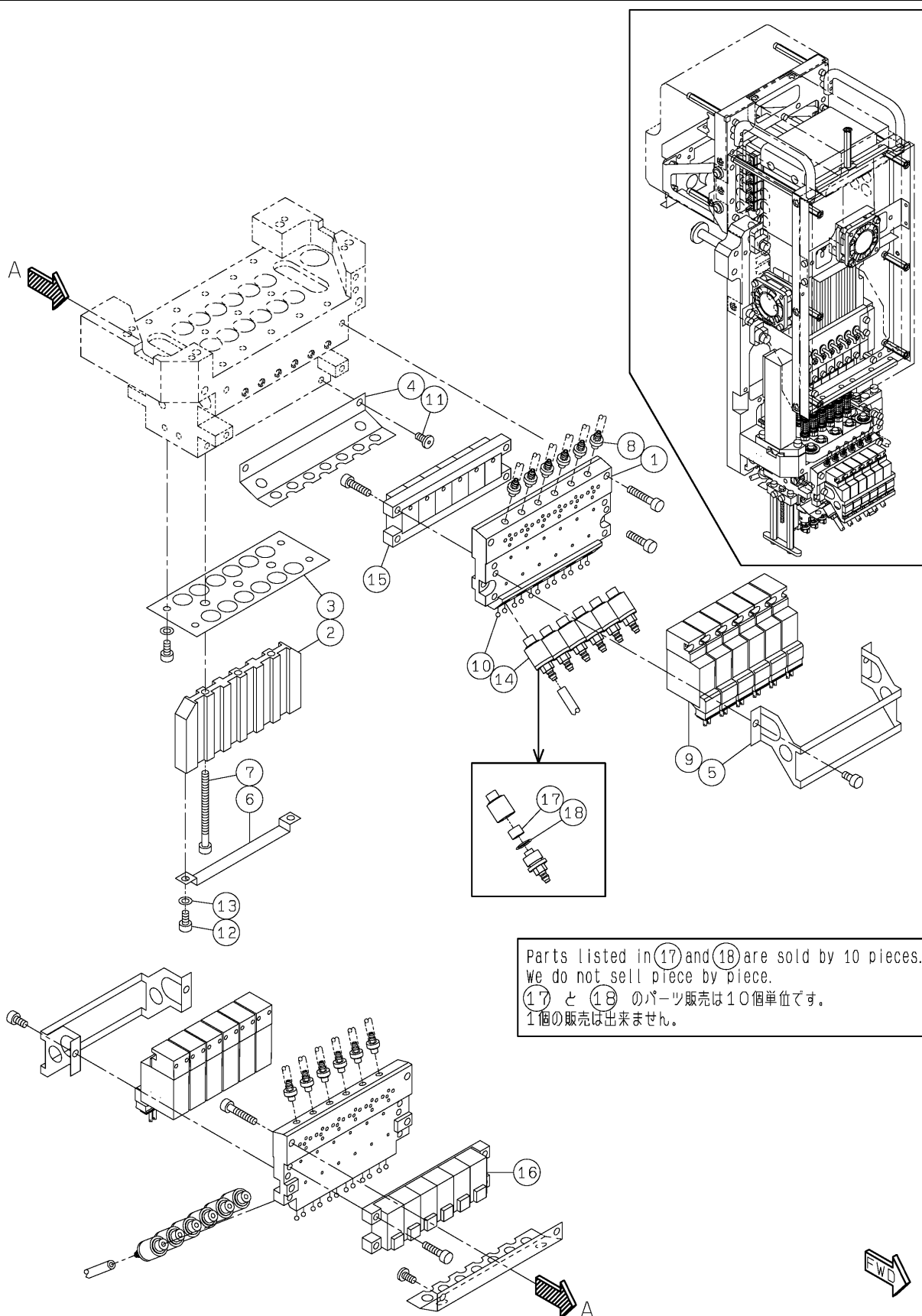

<div> PARTS LAYOUT </div> <div> パーツレイアウト </div>	<div> Kit No. キット品番 </div>	<div> N610157741AA </div>	<div> Section No. セクションNo. </div>
	<div> Kit Name キット名称 </div>	<div> 12 NOZZLE HEAD:NPM 12ノズルヘッド:NPM </div>	<div> 54-F </div>

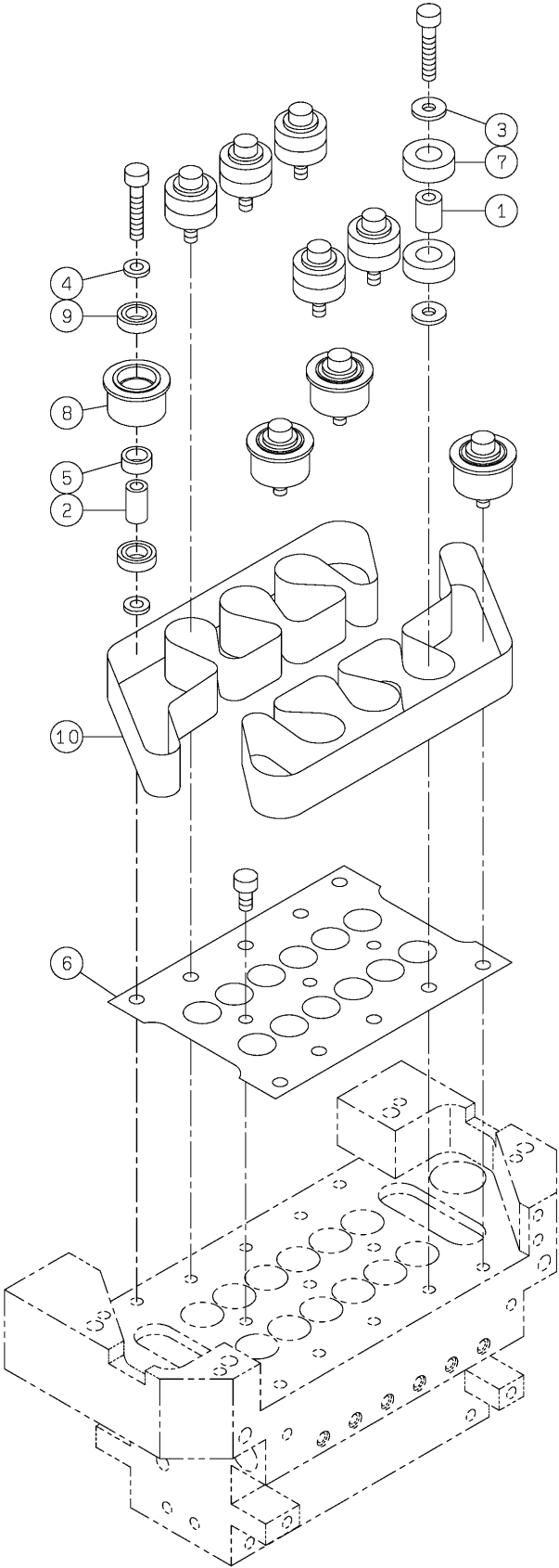
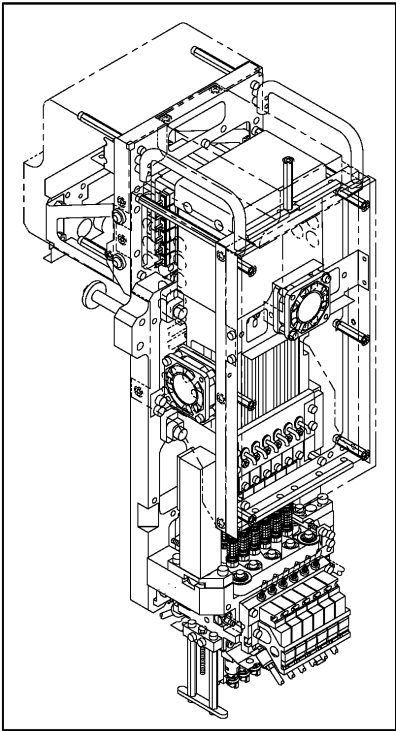

<div> PARTS LAYOUT </div> <div> パーツレイアウト </div>	<div> Kit No. キット品番 </div>	<div> N610064318AA </div>	<div> Section No. セクションNo. </div>
	<div> Kit Name キット名称 </div>	<div> 12 NOZZLE HEAD (H):NPM 12ノズルヘッド制御:NPM </div>	<div> 55 </div>

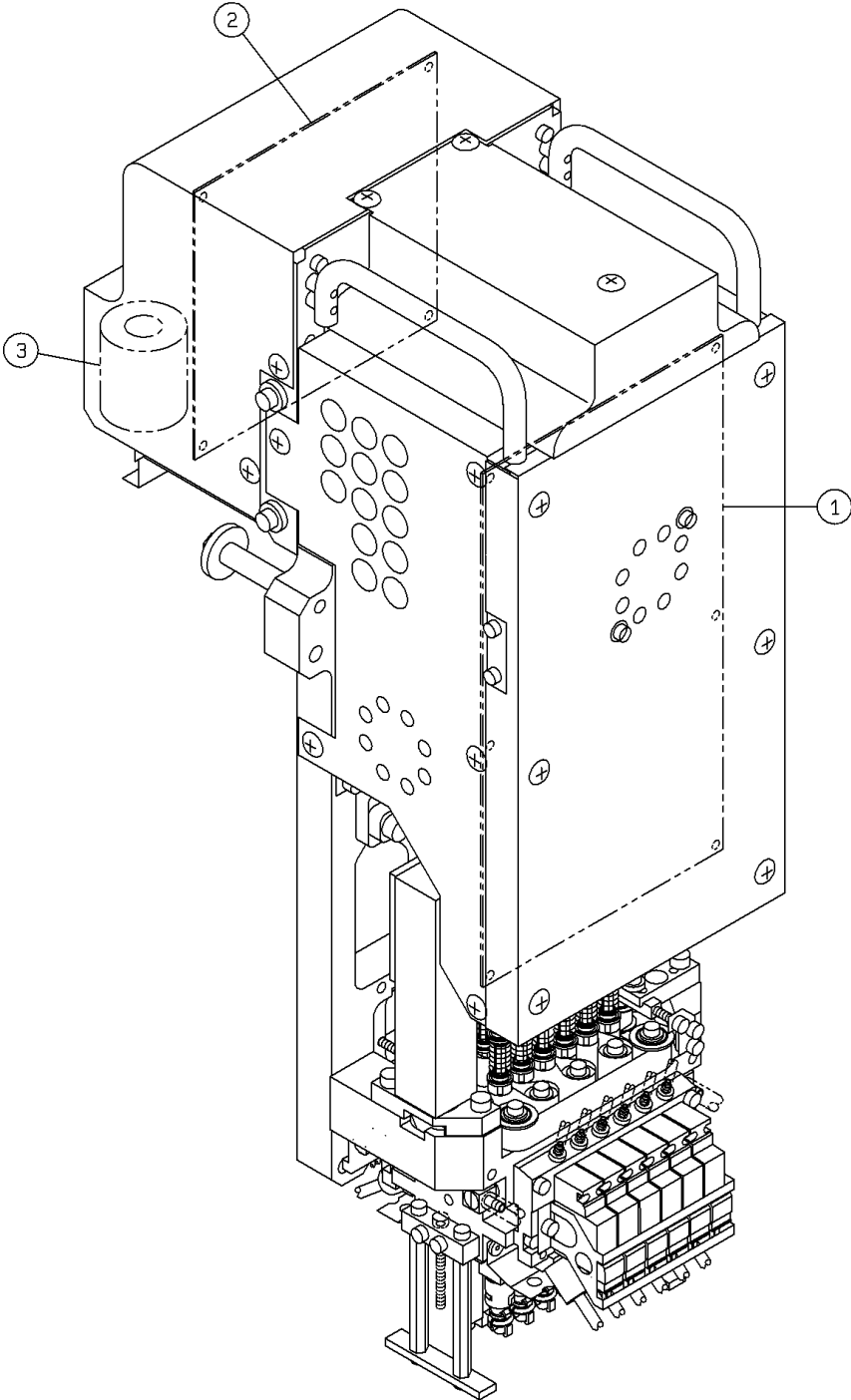

<div> PARTS LAYOUT </div> <div> パーツレイアウト </div>	<div> Kit No. キット品番 </div>	<div> N610104459AA </div>	<div> Section No. セクションNo. </div>
	<div> Kit Name キット名称 </div>	<div> Attachment(12 Nozzle Head):NPM 付属品(12ノズルヘッド):NPM </div>	<div> 56 </div>

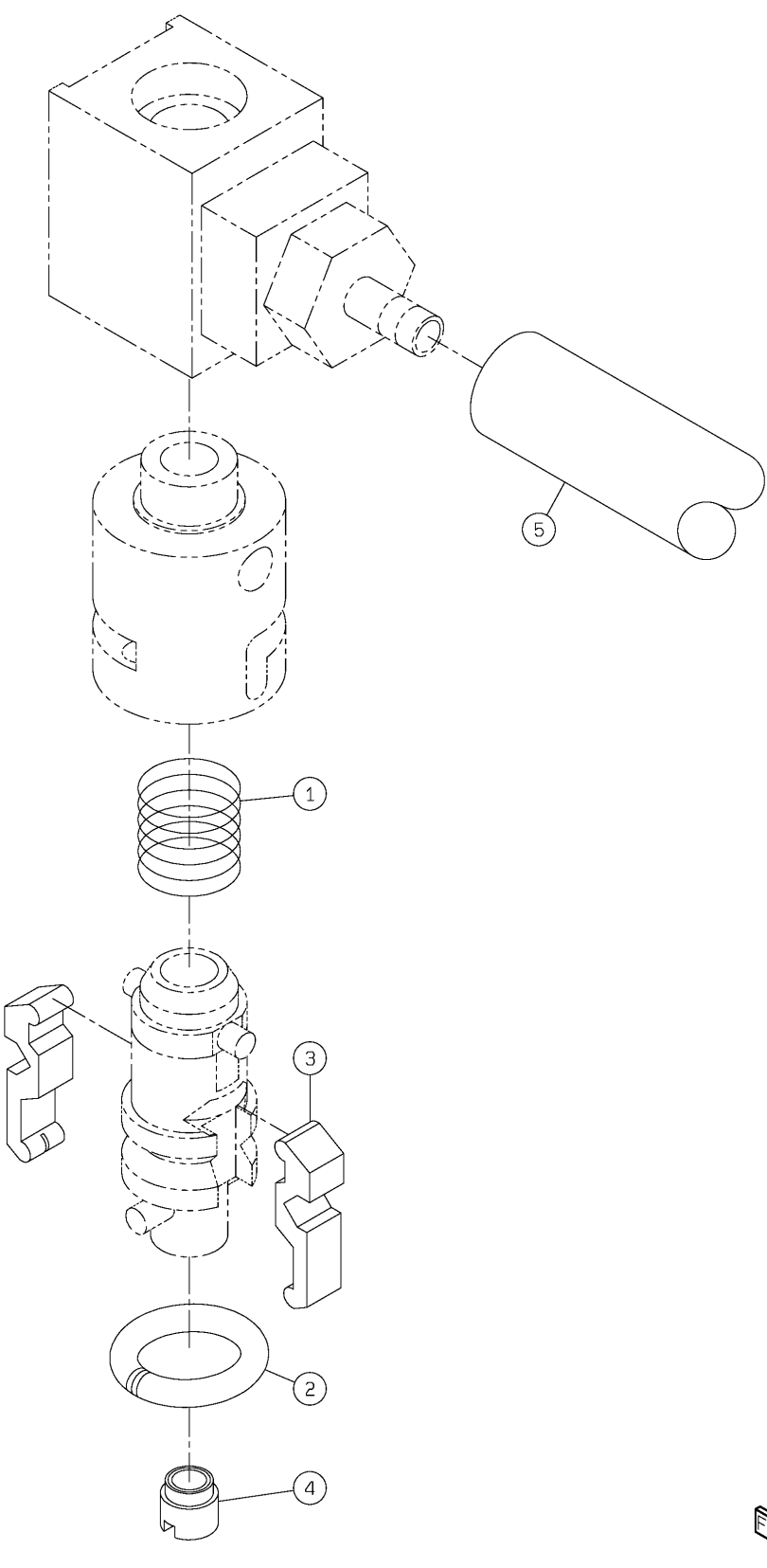

PARTS LAYOUT パーツレイアウト	Kit No. キット品番	N610157742AA	Section No. セクションNo.
	Kit Name キット名称	8 NOZZLE HEAD:NPM 8ノズルヘッド:NPM	57-A

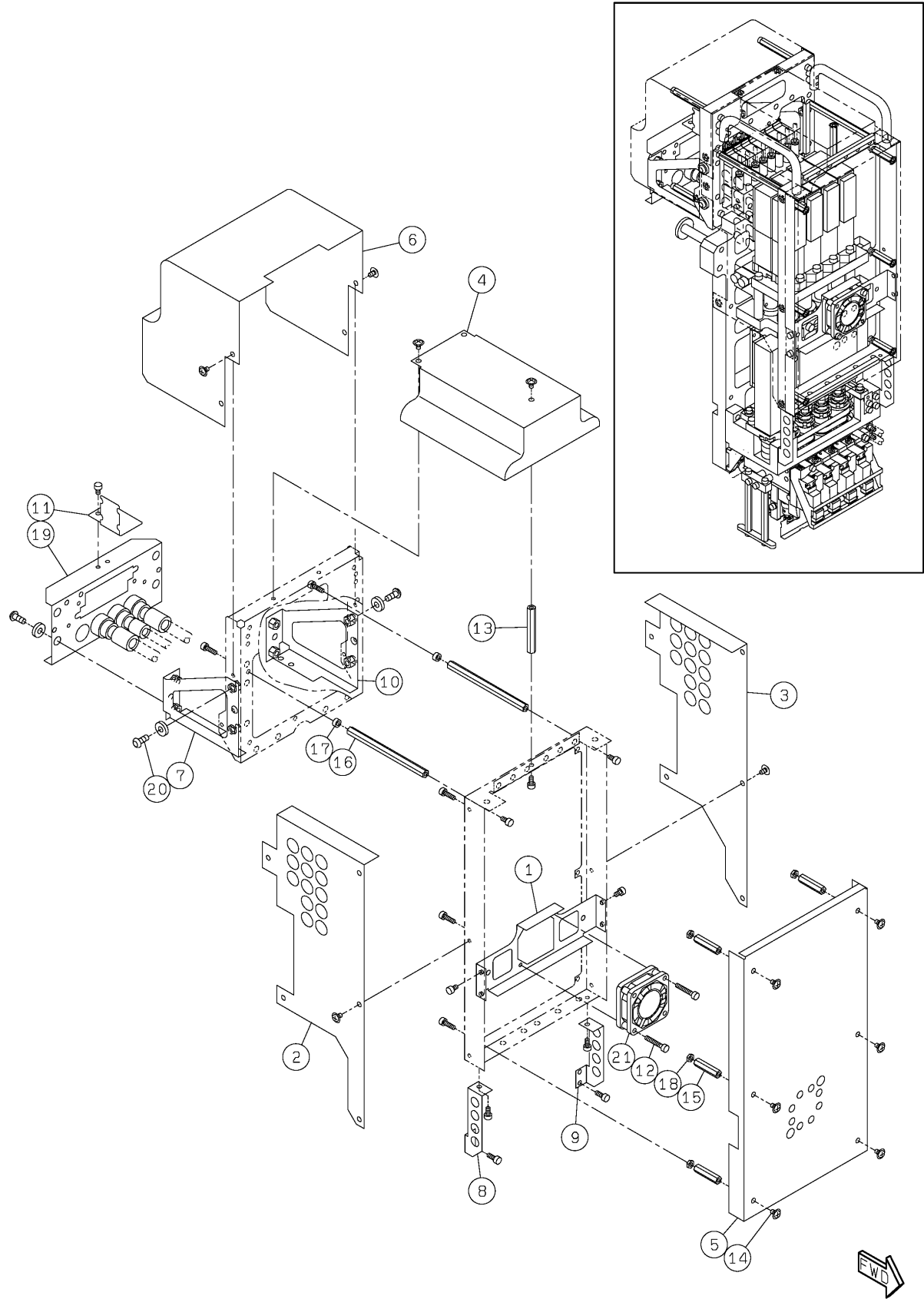

PARTS LAYOUT パーツレイアウト	Kit No. キット品番	N610157742AA	Section No. セクションNo.
	Kit Name キット名称	8 NOZZLE HEAD:NPM 8ノズルヘッド:NPM	57-B

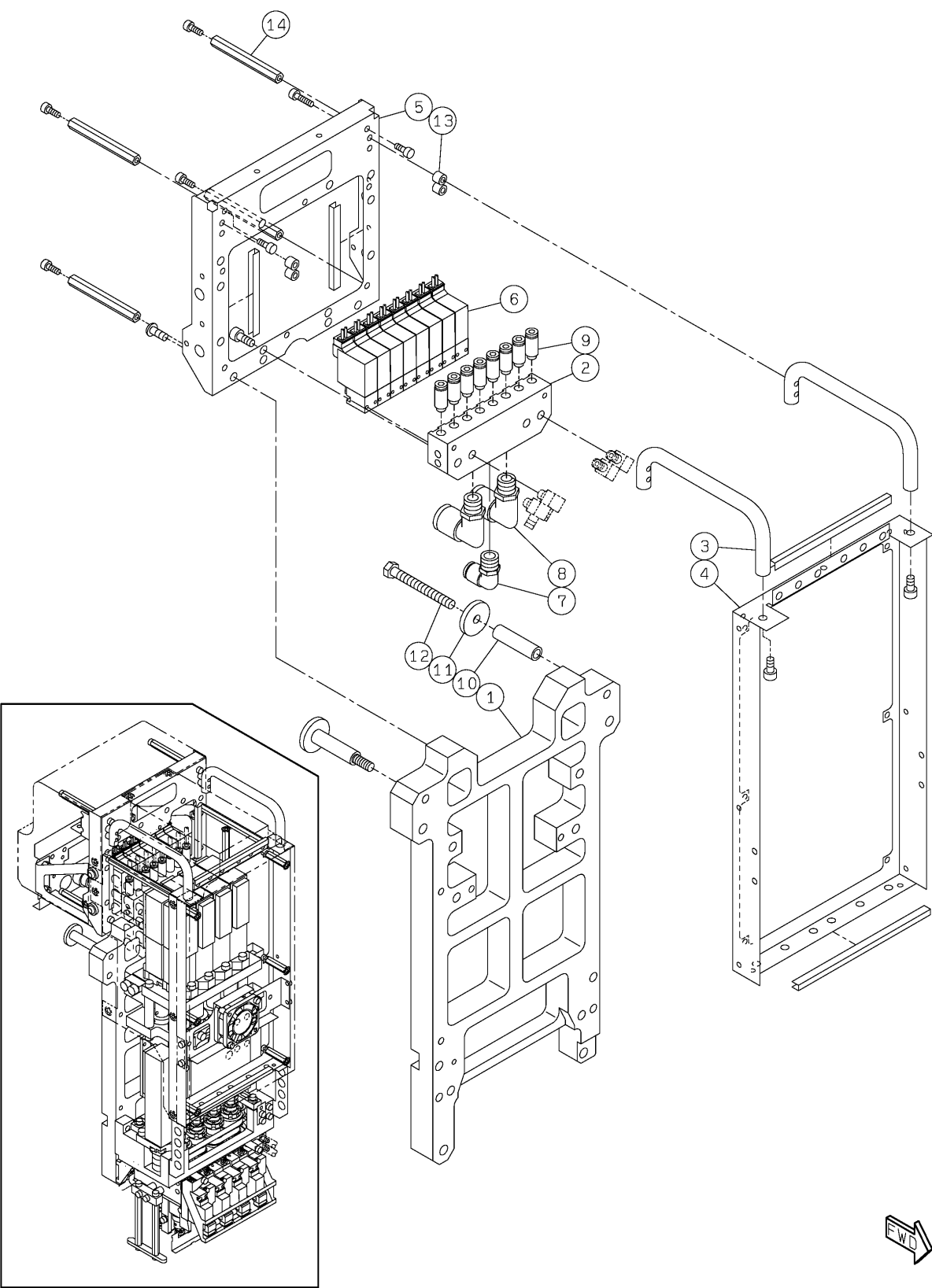

PARTS LAYOUT パーツレイアウト	Kit No. キット品番	N610157742AA	Section No. セクションNo.
	Kit Name キット名称	8 NOZZLE HEAD:NPM 8ノズルヘッド:NPM	57-C

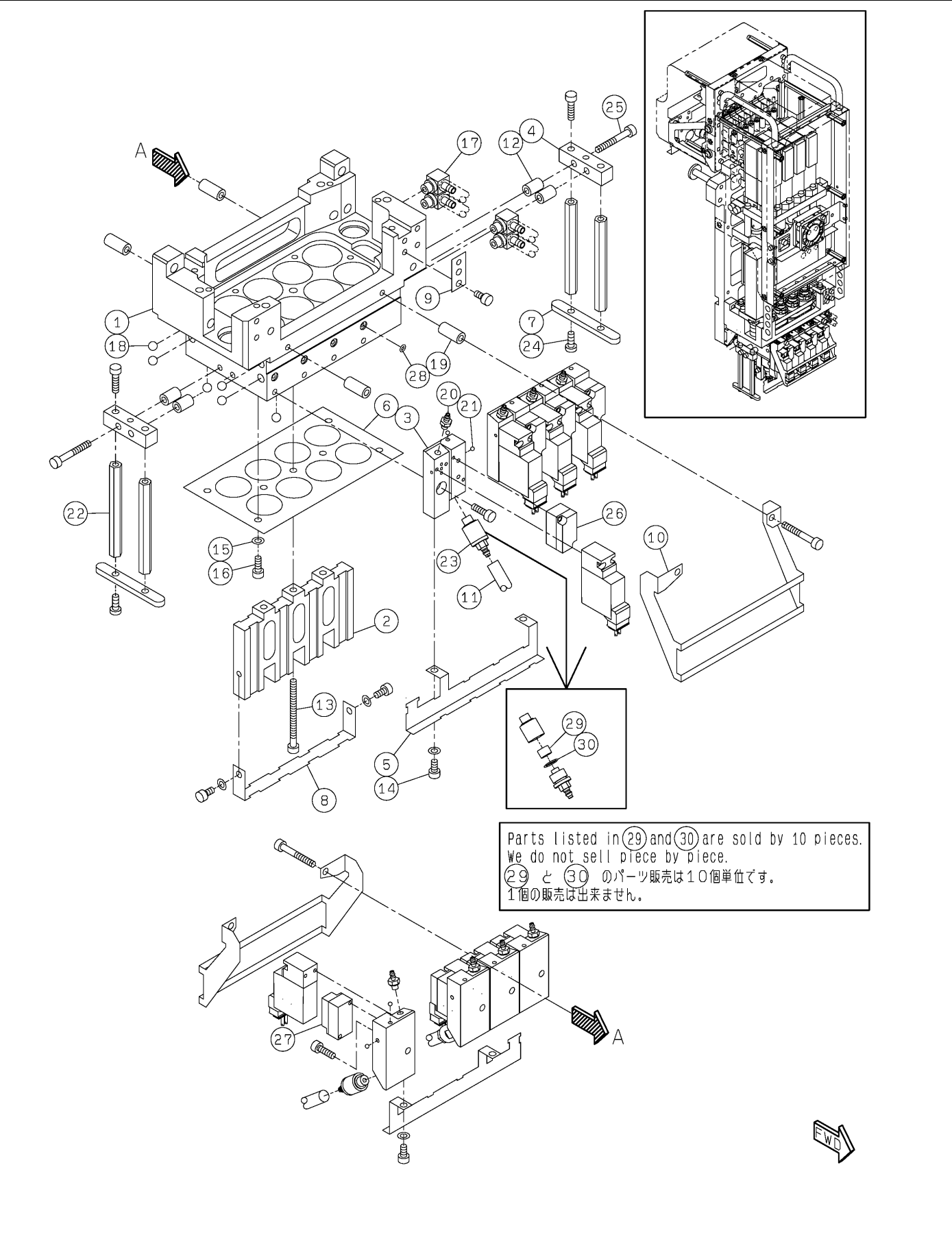

PARTS LAYOUT パーツレイアウト	Kit No. キット品番	N610157742AA	Section No. セクションNo.
	Kit Name キット名称	8 NOZZLE HEAD:NPM 8ノズルヘッド:NPM	57-D

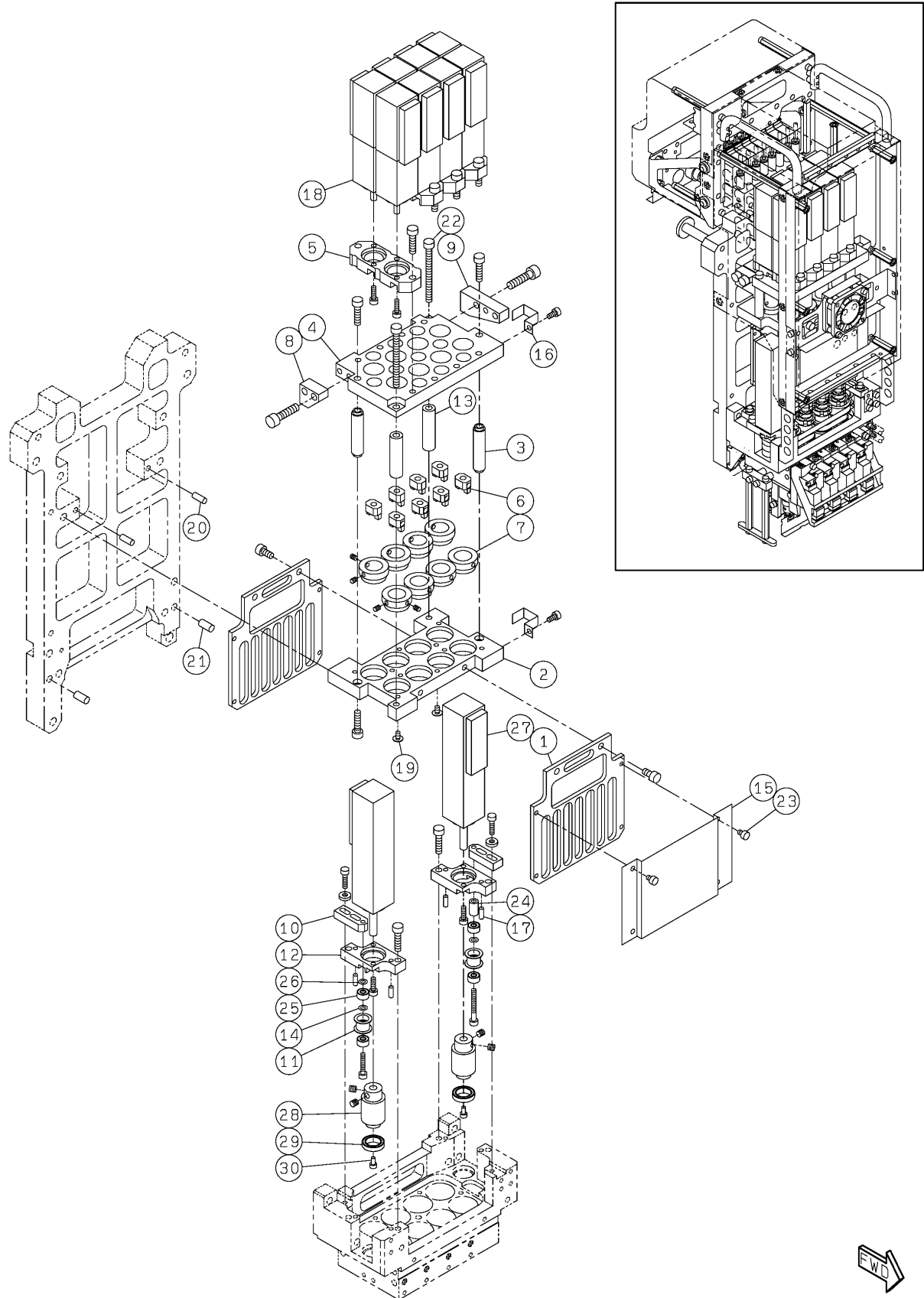

PARTS LAYOUT パーツレイアウト	Kit No. キット品番	N610157742AA	Section No. セクションNo.
	Kit Name キット名称	8 NOZZLE HEAD:NPM 8ノズルヘッド:NPM	57-E

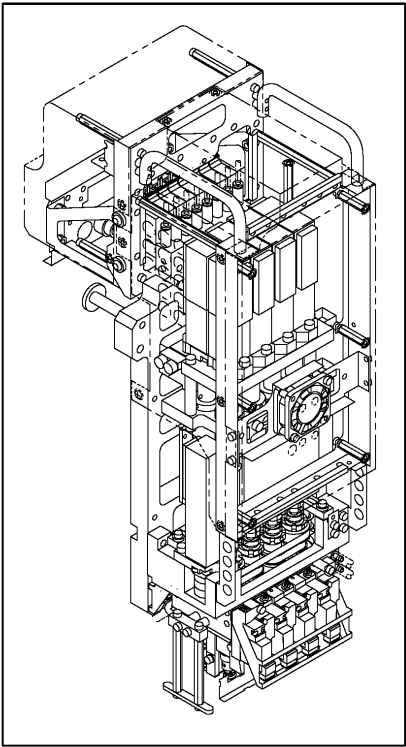
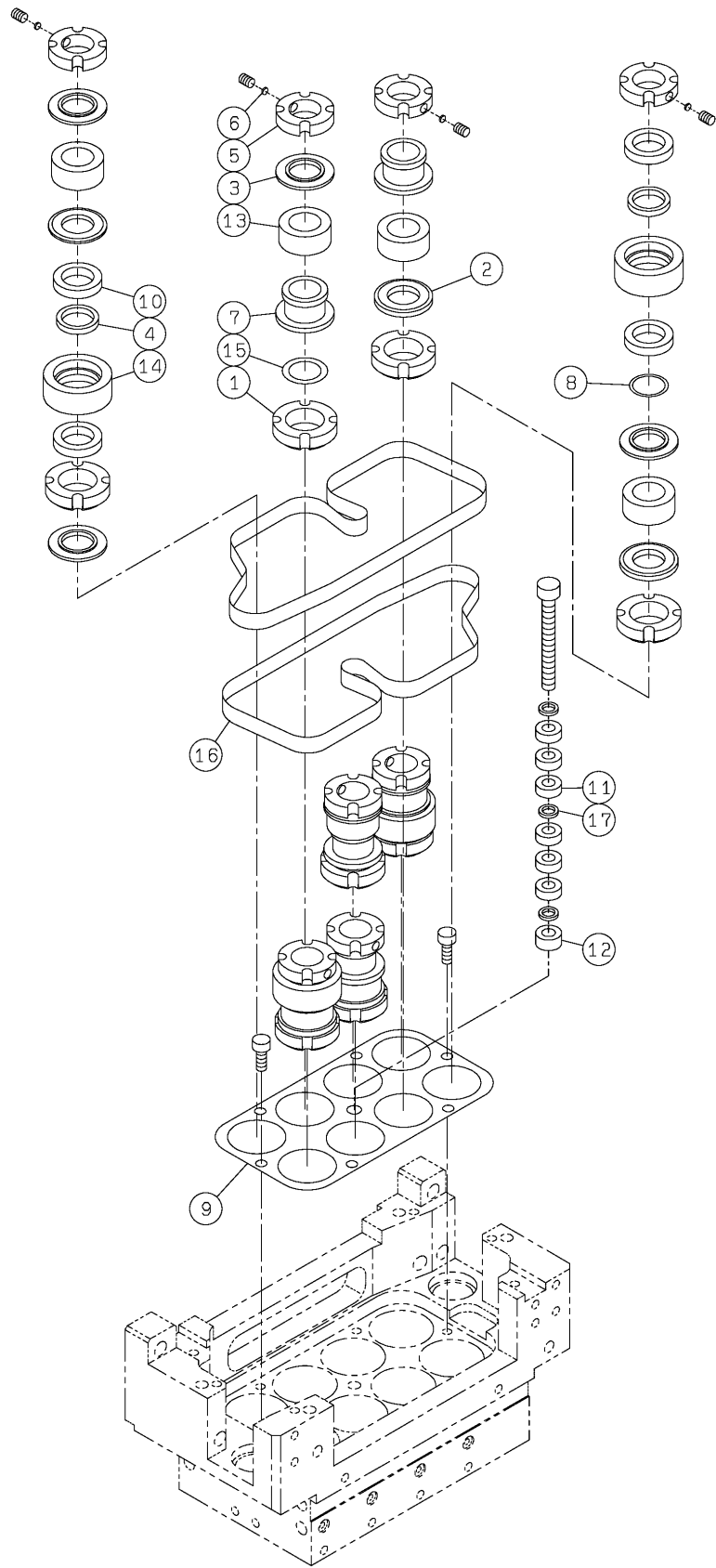

PARTS LAYOUT パーツレイアウト	Kit No. キット品番	N610157742AA	Section No. セクションNo.
	Kit Name キット名称	8 NOZZLE HEAD:NPM 8ノズルヘッド:NPM	57-F

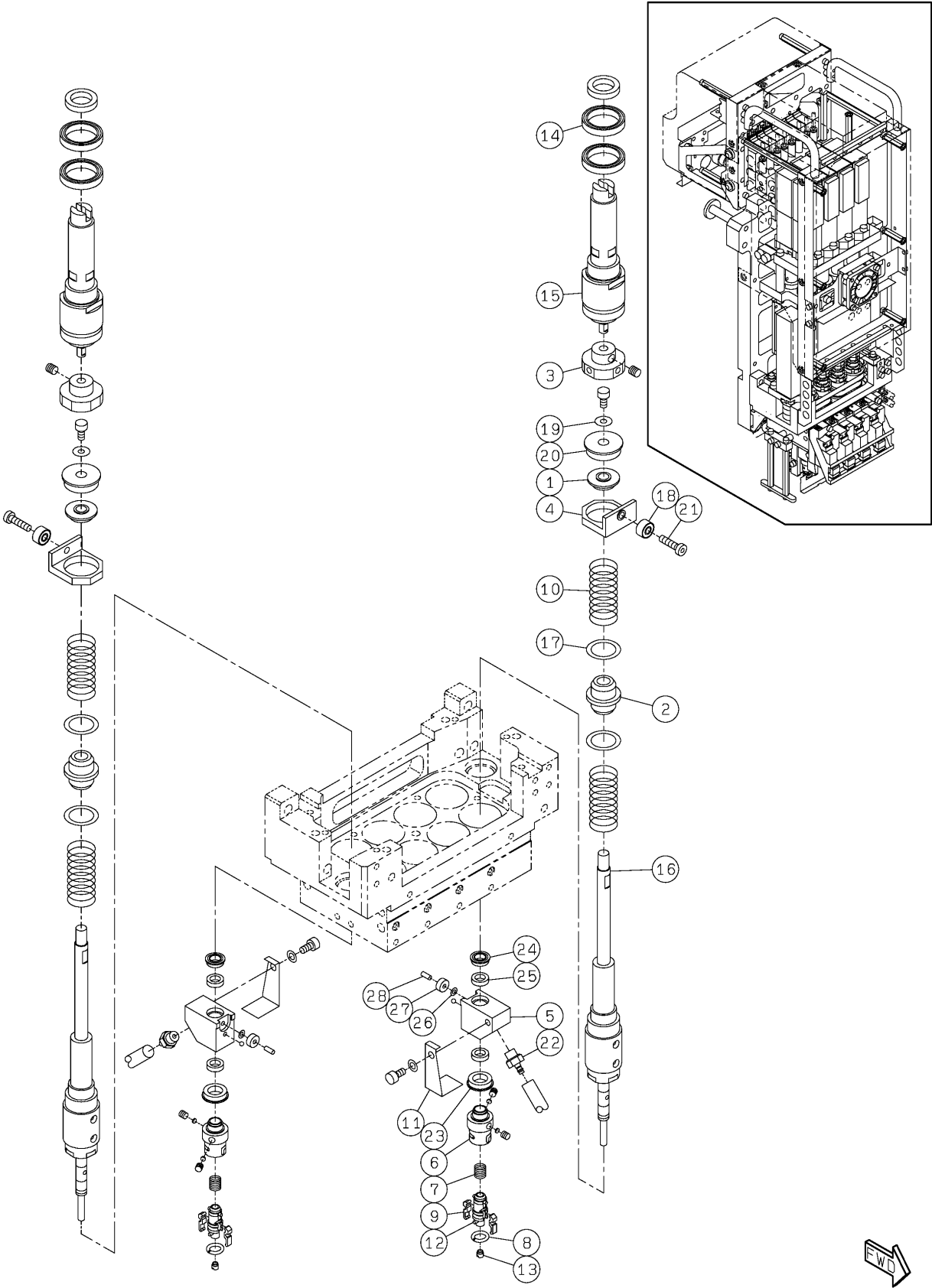

PARTS LAYOUT パーツレイアウト	Kit No. キット品番	N610066303AA	Section No. セクションNo.
	Kit Name キット名称	8 NOZZLE HEAD (H):NPM 8ノズルヘッド制御:NPM	58

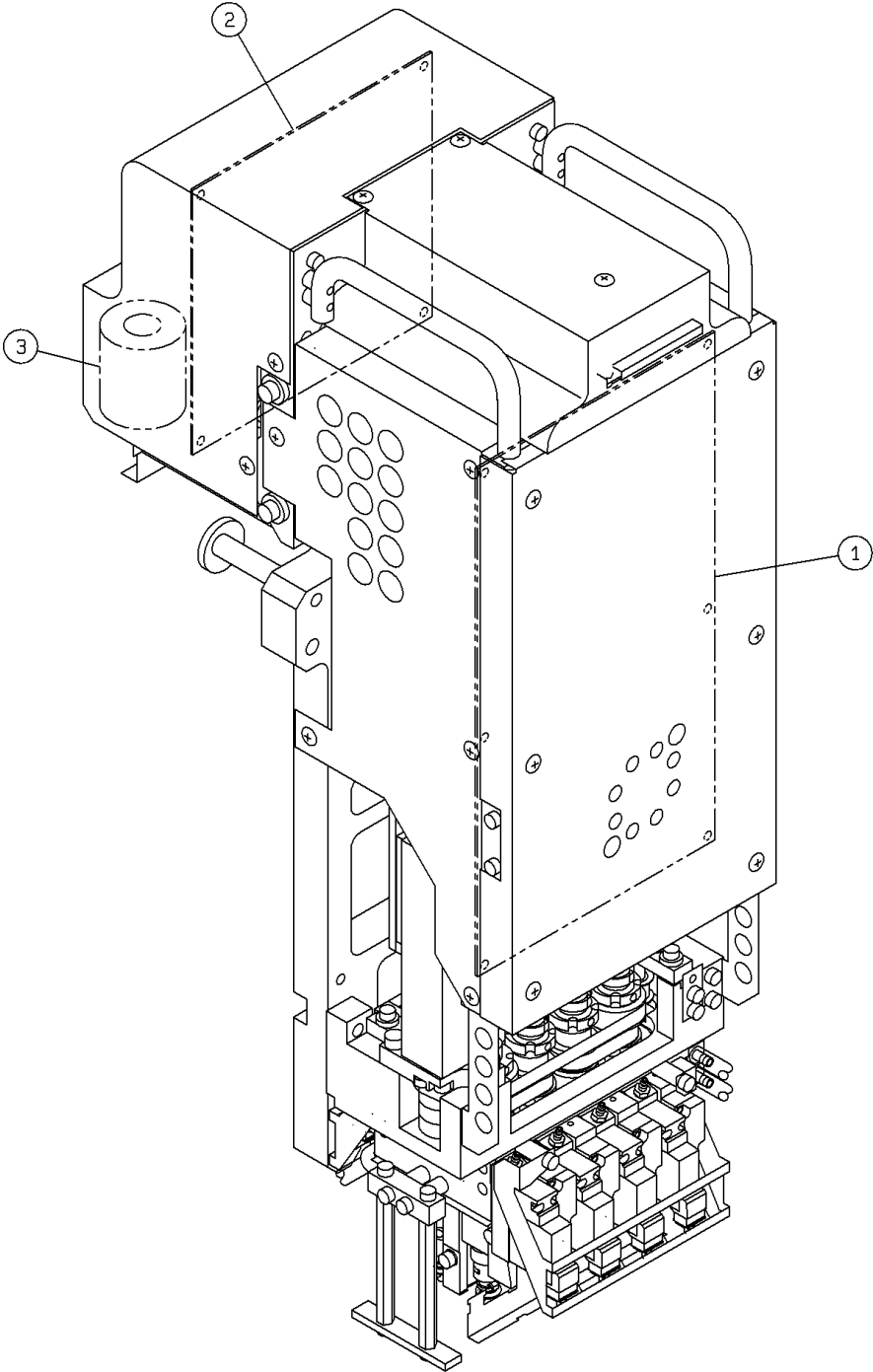

<div> PARTS LAYOUT </div> <div> パーツレイアウト </div>	<div> Kit No. キット品番 </div>	<div> N610104460AA </div>	<div> Section No. セクションNo. </div>
	<div> Kit Name キット名称 </div>	<div> Attachment(8 Nozzle Head):NPM 付属品(8ノズルヘッド):NPM </div>	<div> 59 </div>

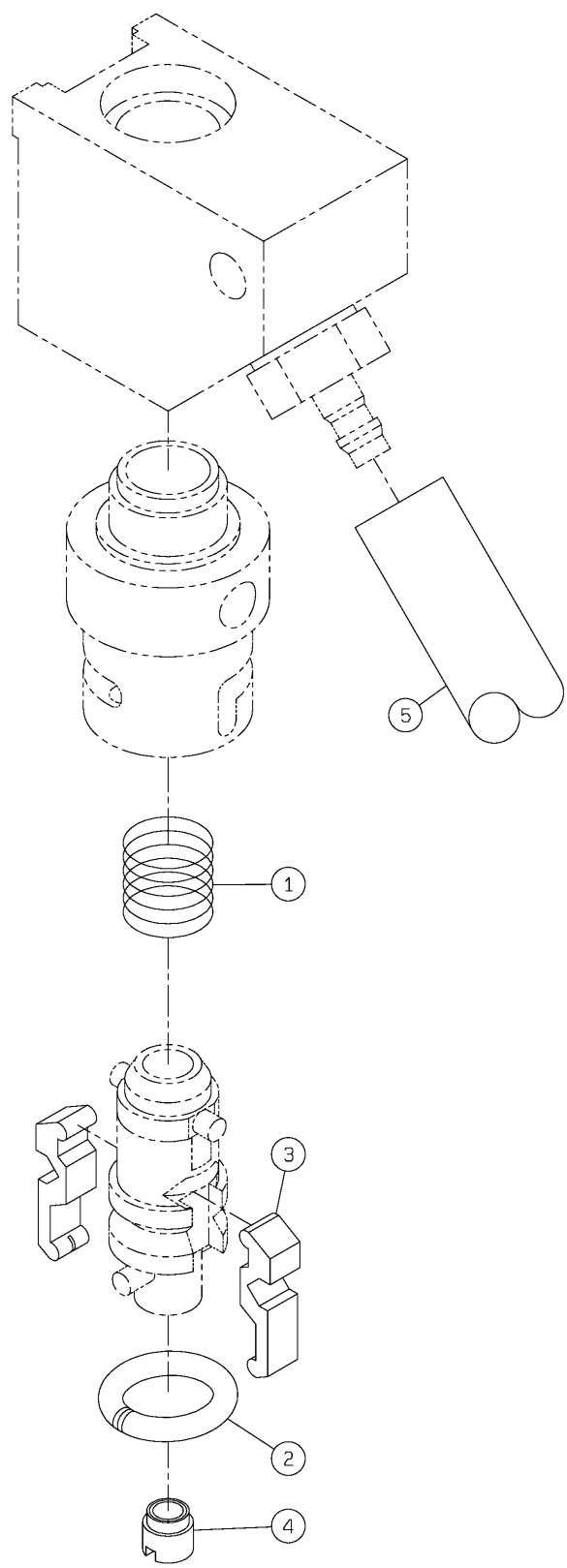

PARTS LAYOUT パーツレイアウト	Kit No. キット品番	N610157743AA	Section No. セクションNo.
	Kit Name キット名称	2 NOZZLE HEAD:NPM 2ノズルヘッド:NPM	60-A

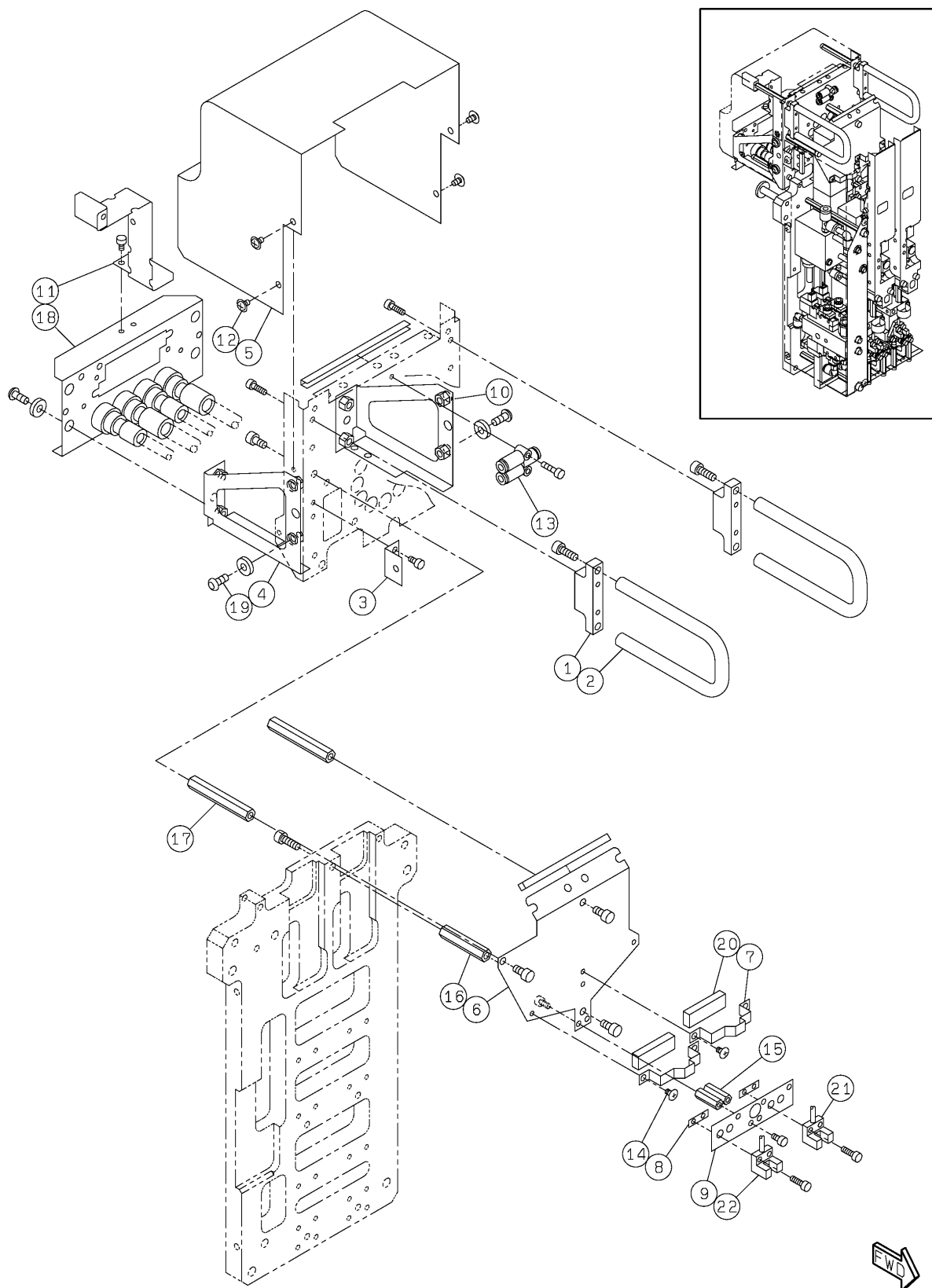

PARTS LAYOUT パーツレイアウト	Kit No. キット品番	N610157743AA	Section No. セクションNo.
	Kit Name キット名称	2 NOZZLE HEAD:NPM 2ノズルヘッド:NPM	60-B

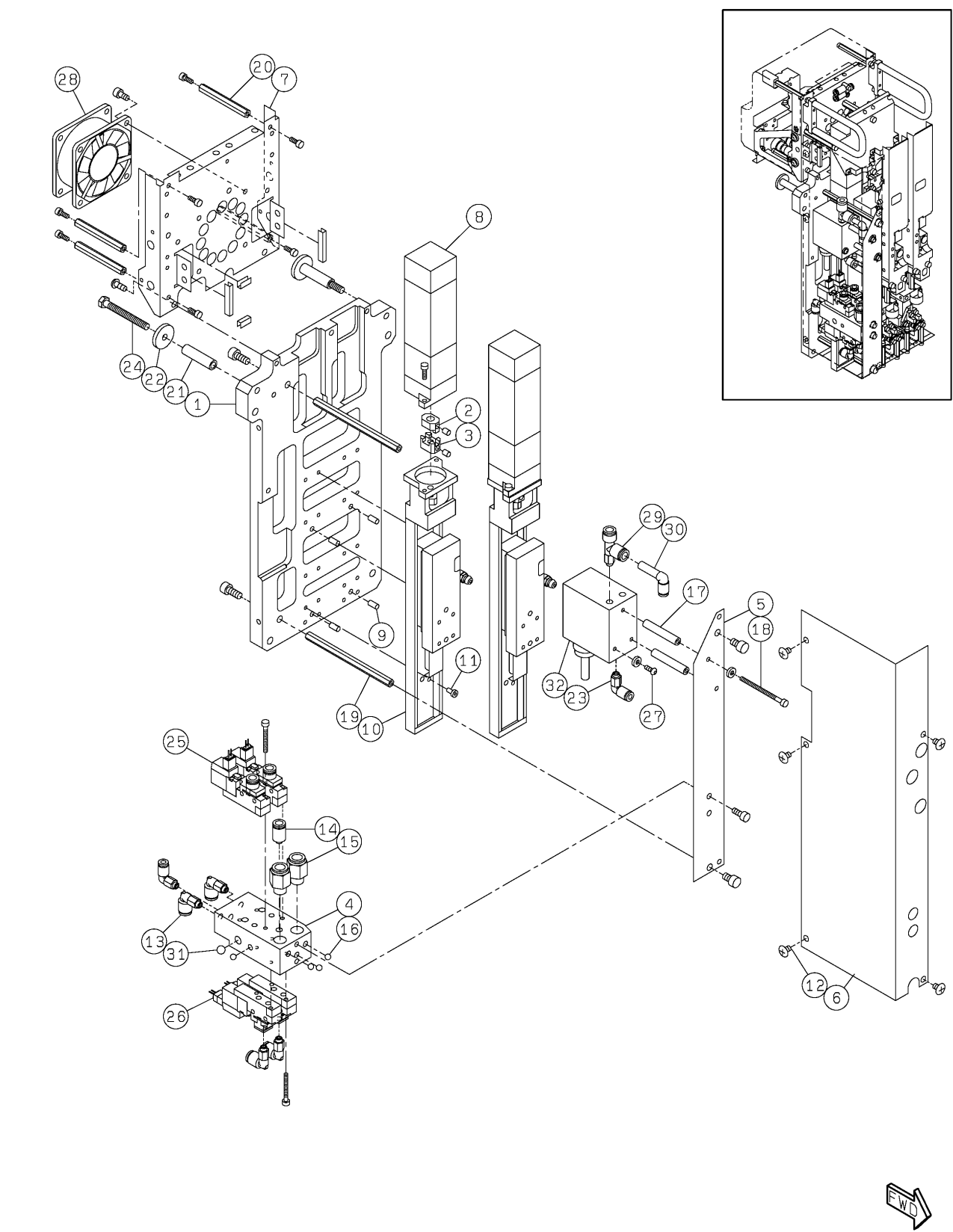

PARTS LAYOUT パーツレイアウト	Kit No. キット品番	N610157743AA	Section No. セクションNo.
	Kit Name キット名称	2 NOZZLE HEAD:NPM 2ノズルヘッド:NPM	60-C

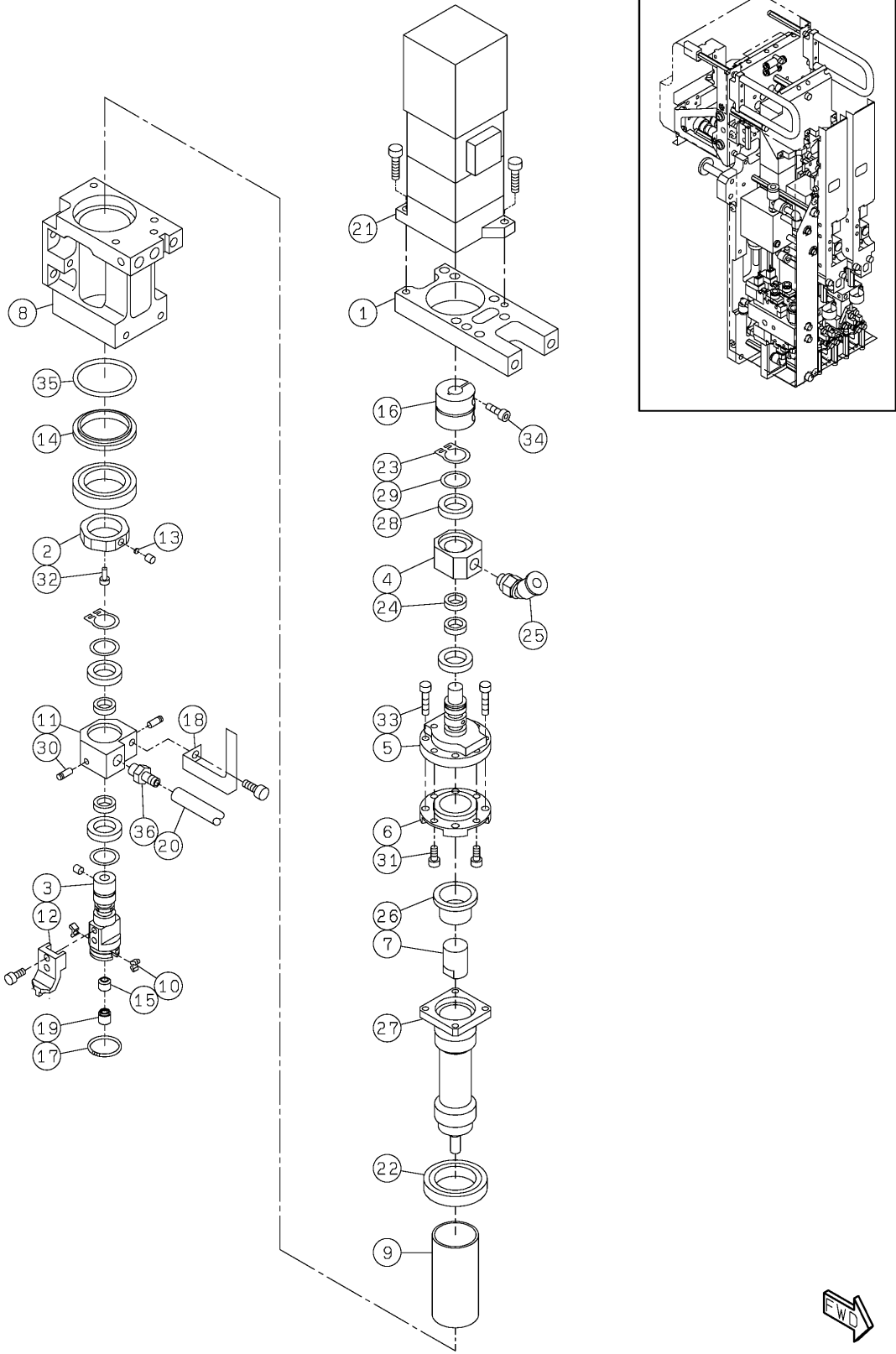

PARTS LAYOUT パーツレイアウト	Kit No. キット品番	N610157743AA	Section No. セクションNo.
	Kit Name キット名称	2 NOZZLE HEAD:NPM 2ノズルヘッド:NPM	60-D

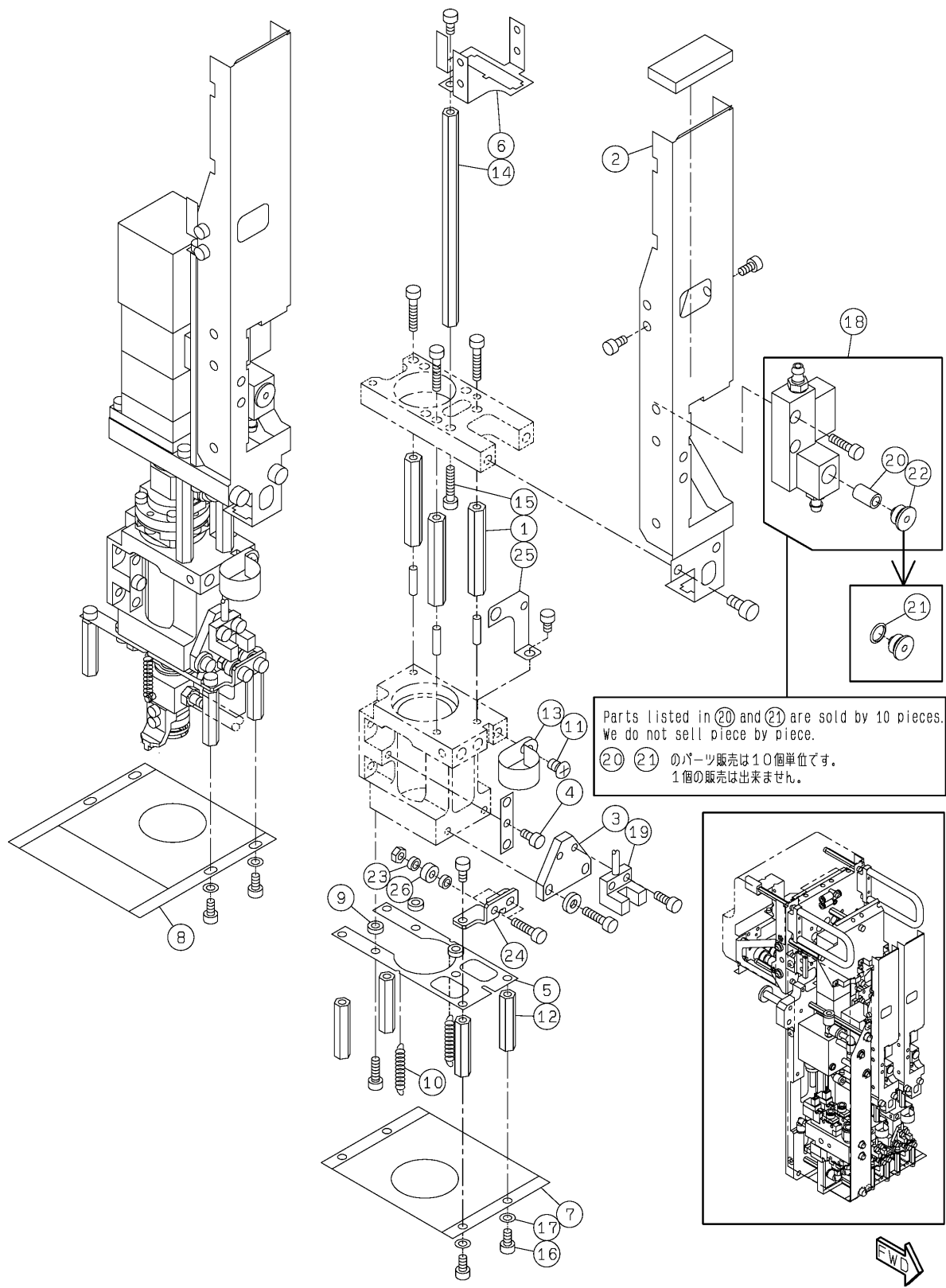

PARTS LAYOUT パーツレイアウト	Kit No. キット品番	N610066313AA	Section No. セクションNo.
	Kit Name キット名称	2 NOZZLE HEAD (H):NPM 2ノズルヘッド制御:NPM	61

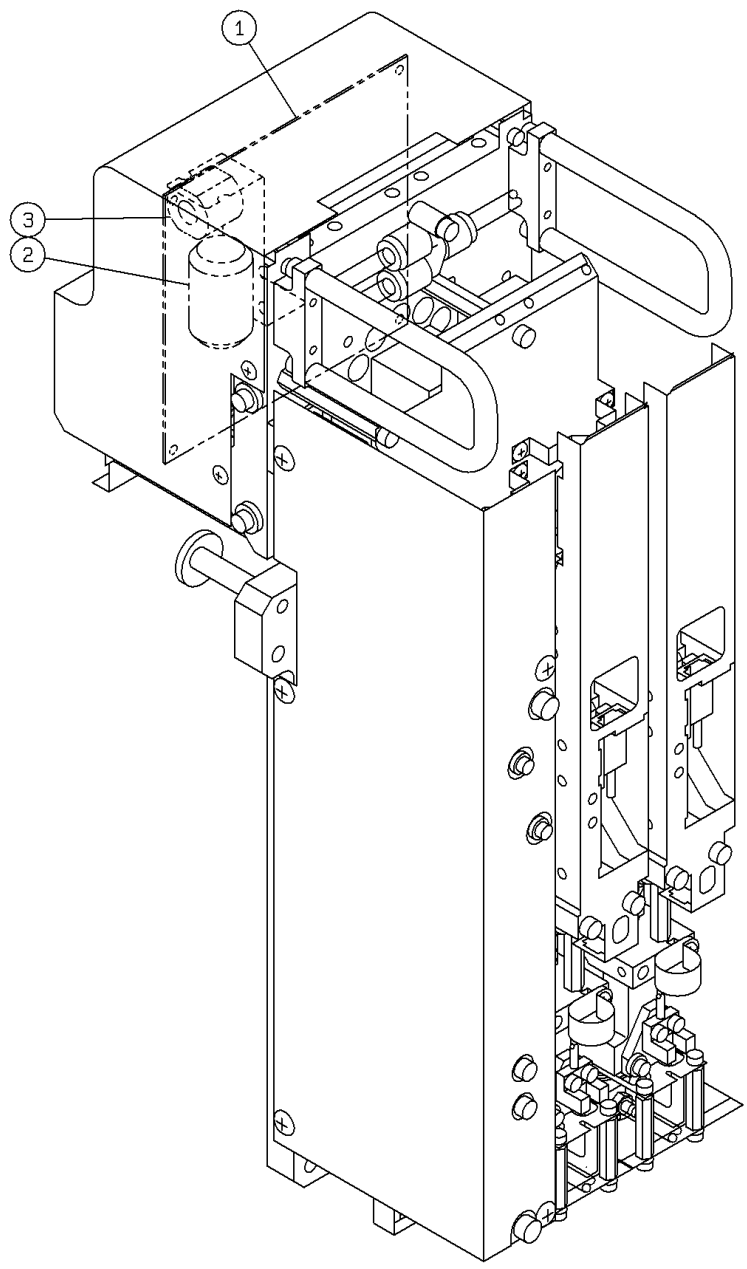

PARTS LAYOUT パーツレイアウト	Kit No. キット品番	N610104461AA	Section No. セクションNo.
	Kit Name キット名称	Attachment(2 Nozzle Head):NPM 付属品(2ノズルヘッド):NPM	62

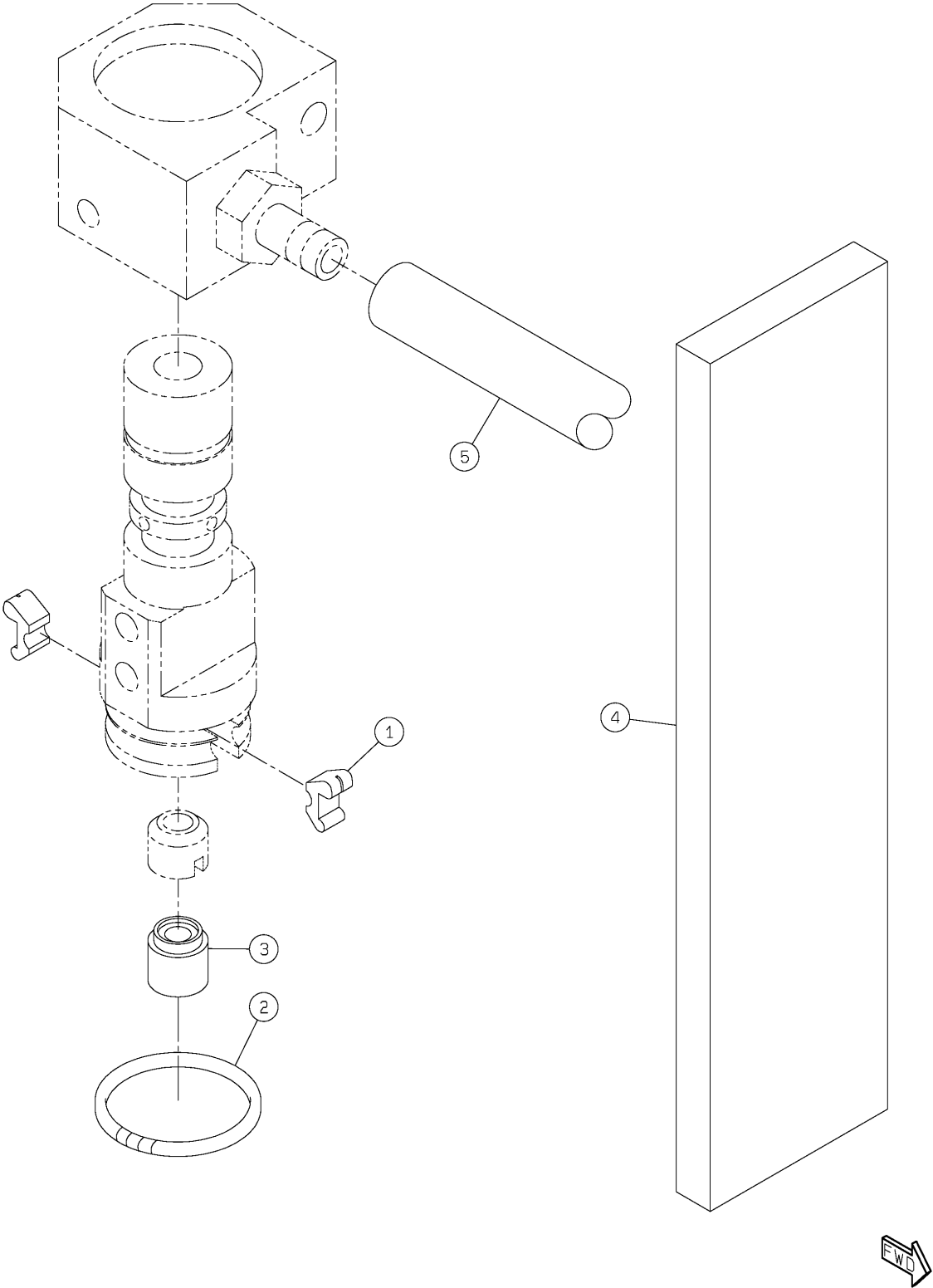

PARTS LAYOUT パーツレイアウト	Kit No. キット品番	N610157774AA	Section No. セクションNo.
	Kit Name キット名称	2D_Inspection Head_(A):NPM 2D検査ヘッド(A):NPM	63

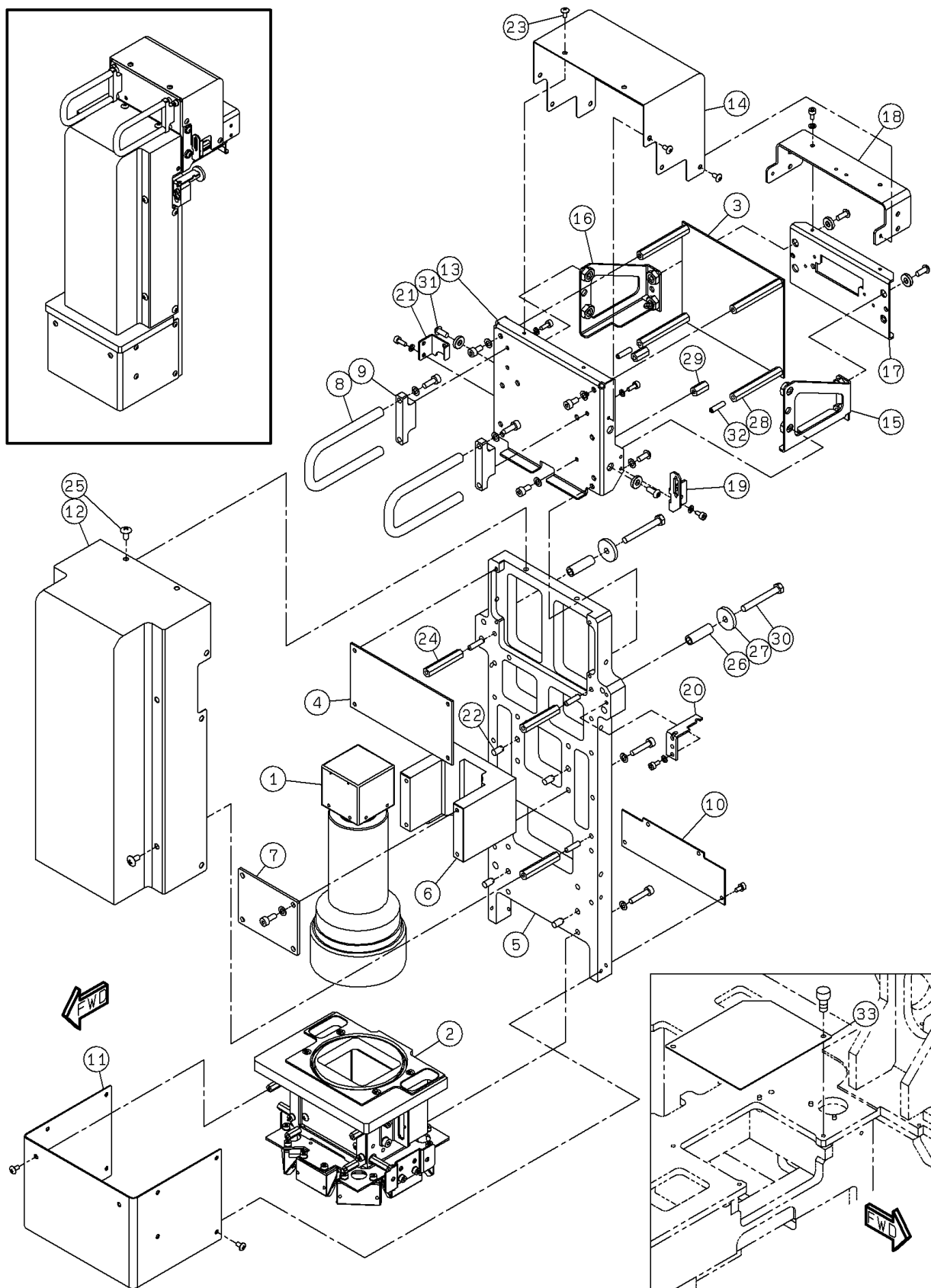

PARTS LAYOUT パーツレイアウト	Kit No. キット品番	N610159207AA	Section No. セクションNo.
	Kit Name キット名称	Light weight 16 Nozzle Head:NPM 軽量16ノズルヘッド:NPM	65-A

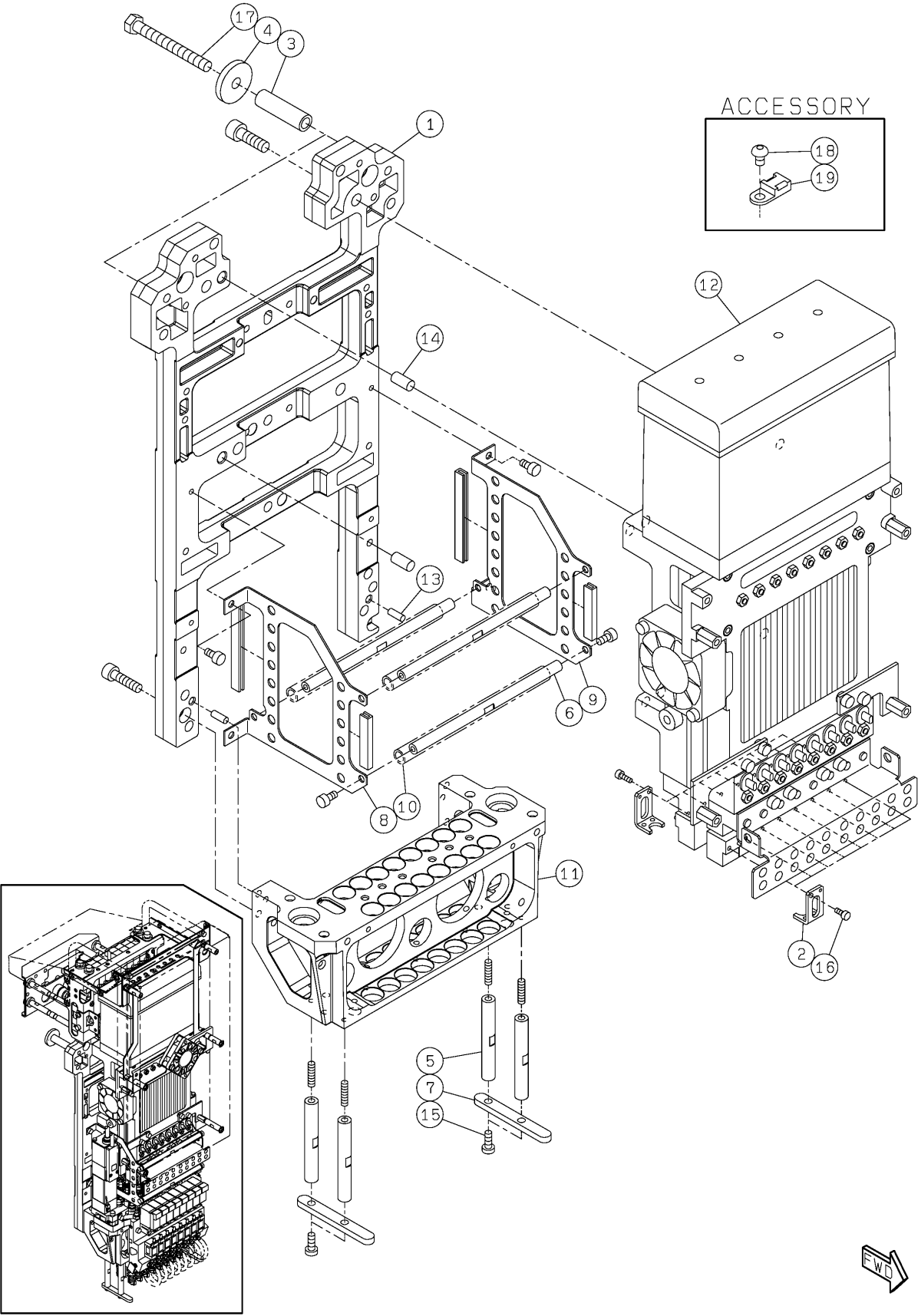

<div> PARTS LAYOUT </div> <div> パーツレイアウト </div>	<div> Kit No. キット品番 </div>	<div> N610159207AA </div>	<div> Section No. セクションNo. </div>
	<div> Kit Name キット名称 </div>	<div> Light weight 16 Nozzle Head:NPM 軽量16ノズルヘッド:NPM </div>	<div> 65-B </div>

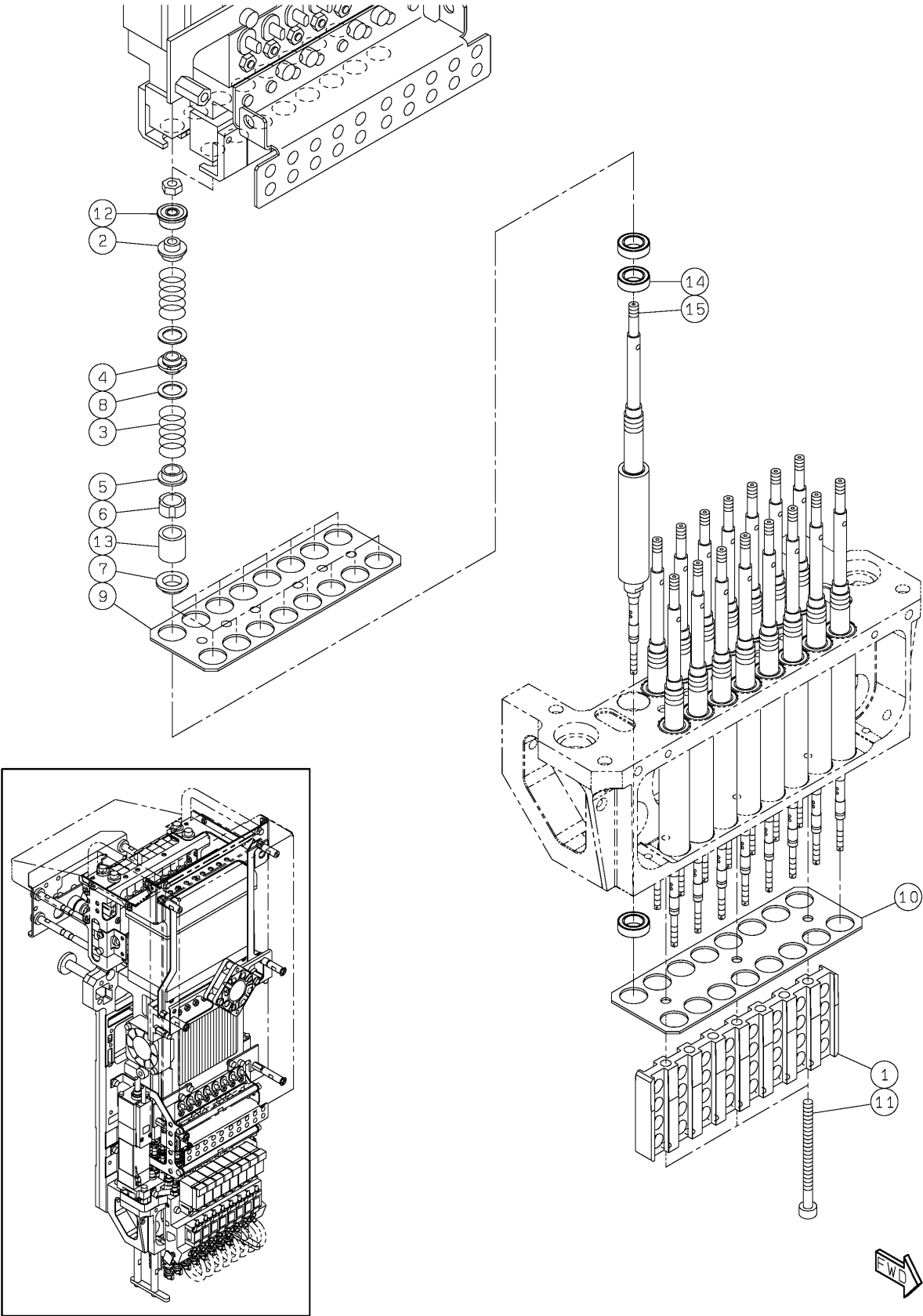

PARTS LAYOUT パーツレイアウト	Kit No. キット品番	N610159207AA	Section No. セクションNo.
	Kit Name キット名称	Light weight 16 Nozzle Head:NPM 軽量16ノズルヘッド:NPM	65-C

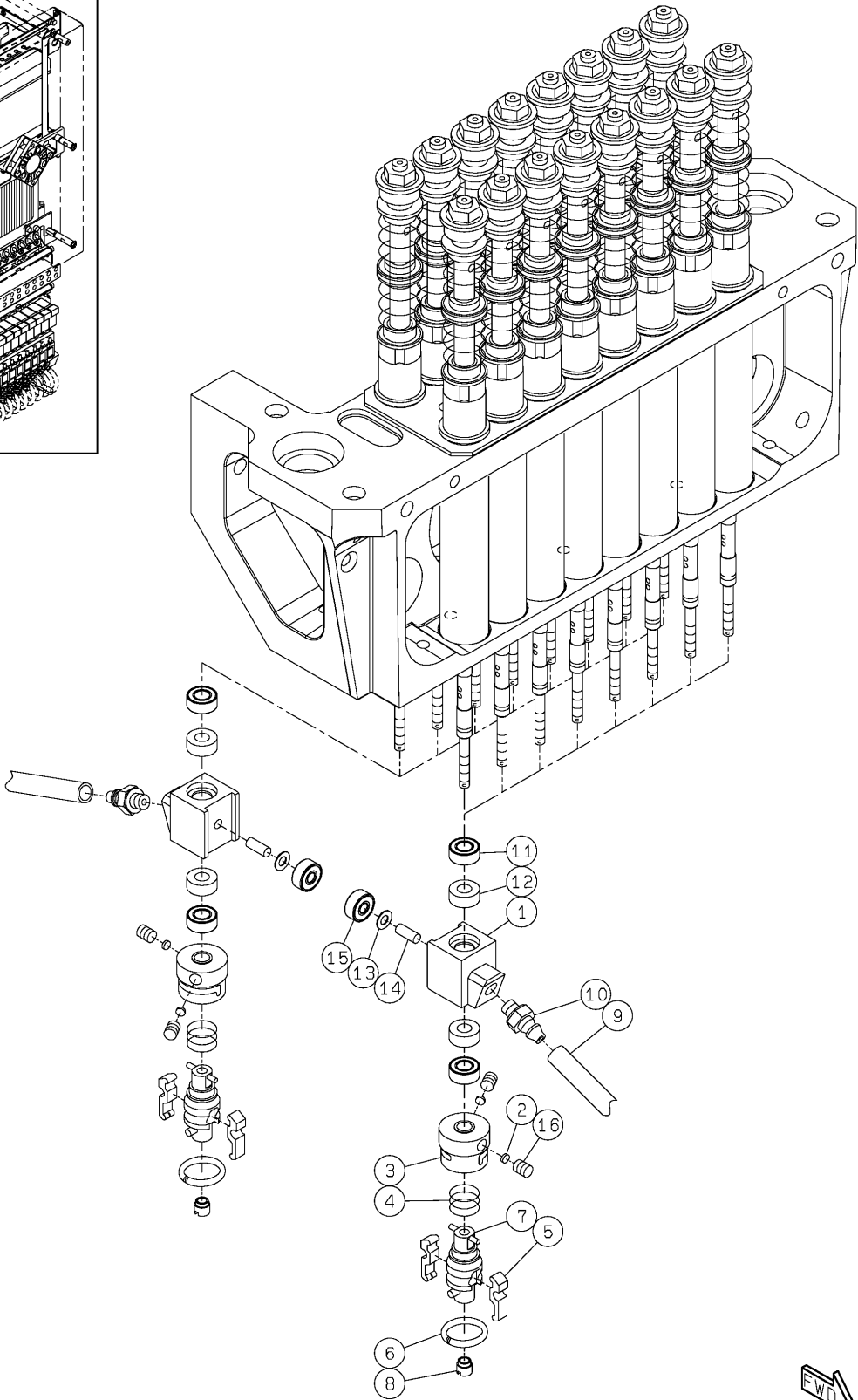
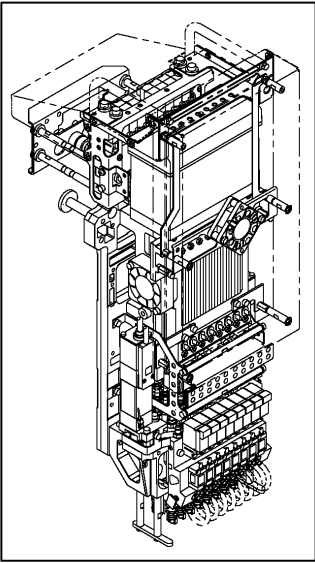

<div> PARTS LAYOUT </div> <div> パーツレイアウト </div>	<div>Kit No.</div> <div>キット品番</div>	<div>N610159207AA</div>	<div>Section No.</div> <div>セクションNo.</div>
	<div>Kit Name</div> <div>キット名称</div>	<div>Light weight 16 Nozzle Head:NPM</div> <div>軽量16ノズルヘッド:NPM</div>	<div>65-D</div>

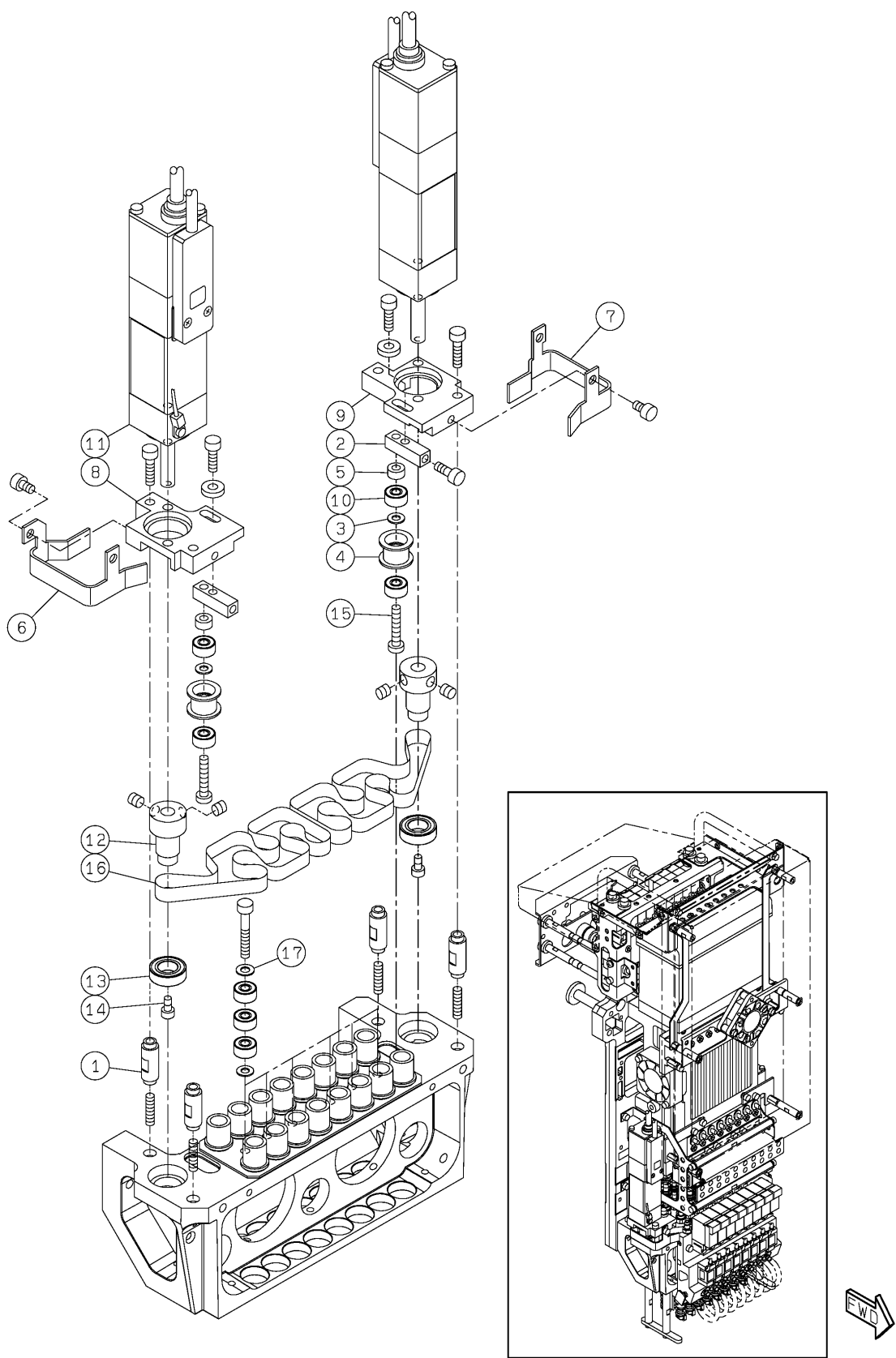

PARTS LAYOUT パーツレイアウト	Kit No. キット品番	N610159207AA	Section No. セクションNo.
	Kit Name キット名称	Light weight 16 Nozzle Head:NPM 軽量16ノズルヘッド:NPM	65-E

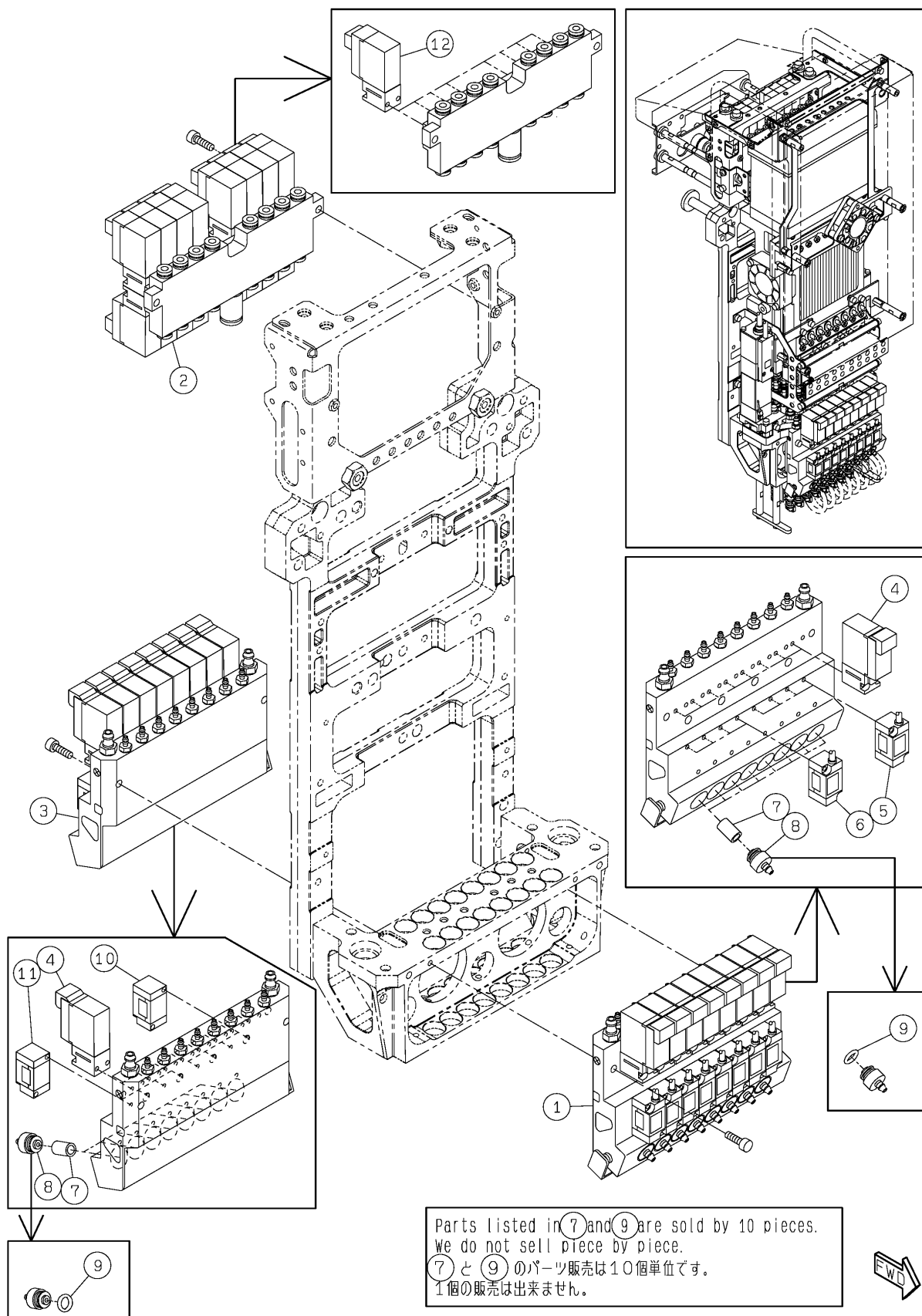

PARTS LAYOUT パーツレイアウト	Kit No. キット品番	N610159207AA	Section No. セクションNo.
	Kit Name キット名称	Light weight 16 Nozzle Head:NPM 軽量16ノズルヘッド:NPM	65-F

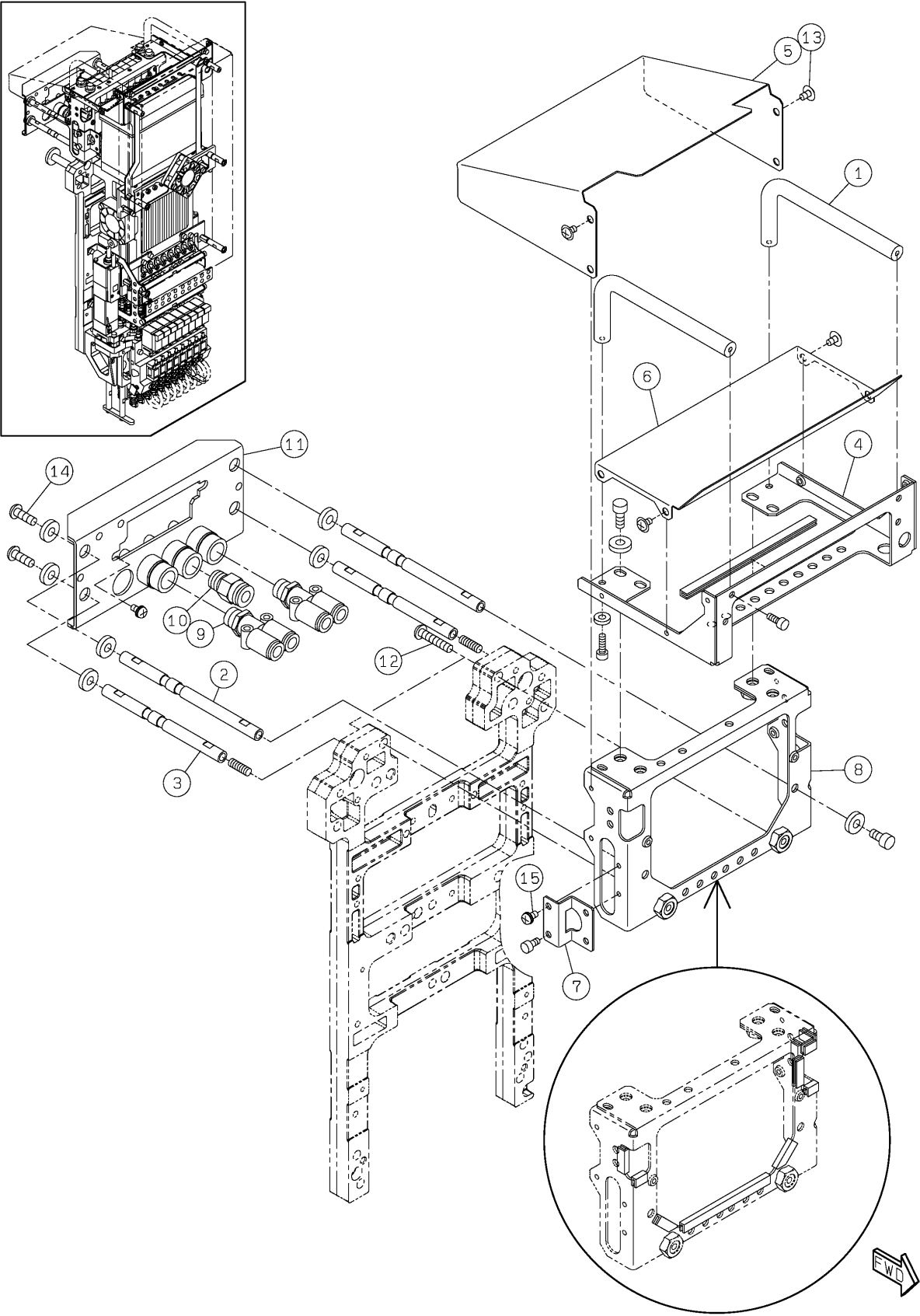

PARTS LAYOUT パーツレイアウト	Kit No. キット品番	N610159207AA	Section No. セクションNo.
	Kit Name キット名称	Light weight 16 Nozzle Head:NPM 軽量16ノズルヘッド:NPM	65-G

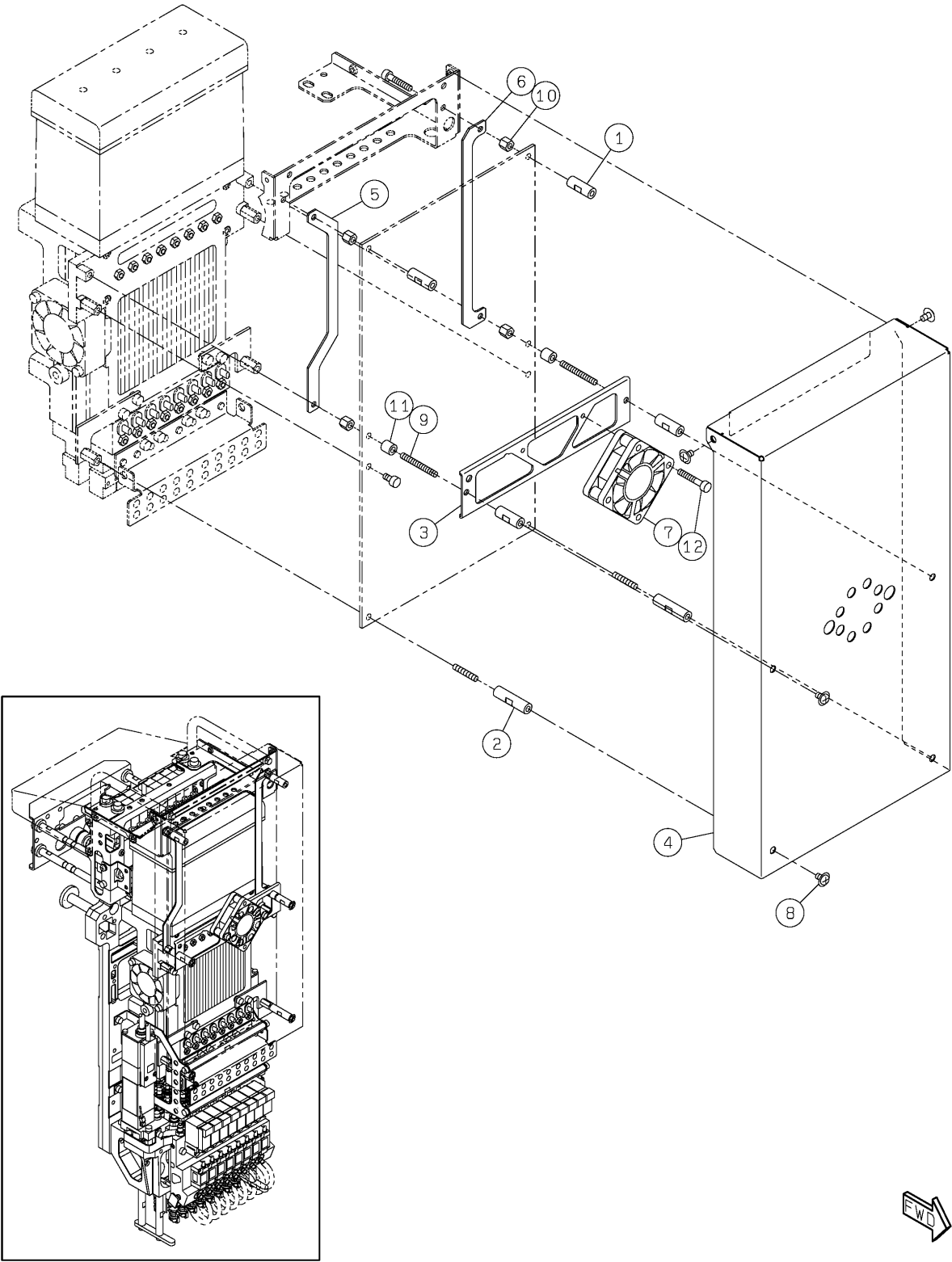

PARTS LAYOUT パーツレイアウト	Kit No. キット品番	N610159868AA	Section No. セクションNo.
	Kit Name キット名称	Light Weight 16 Nozzle Head (H):NPM 軽量16ノズルヘッド制御:NPM	66

ACCESSORY

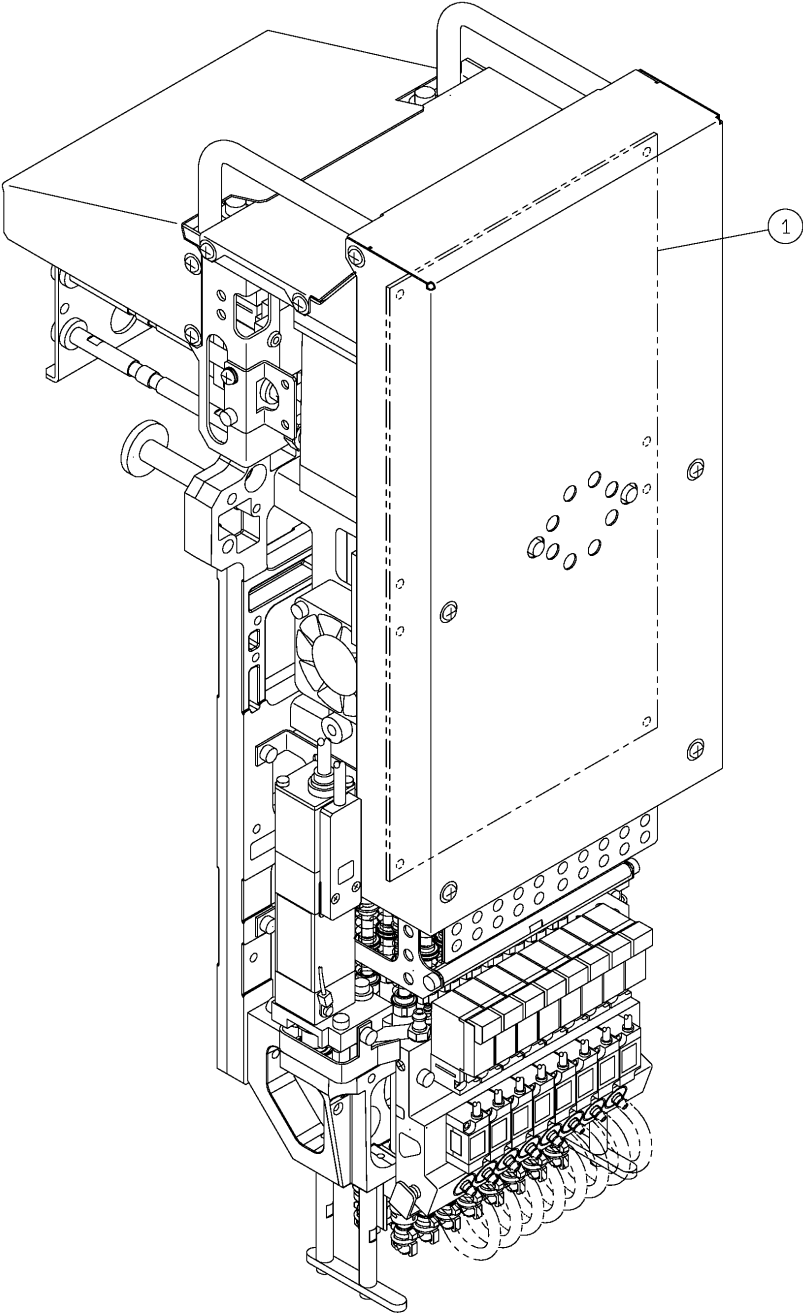
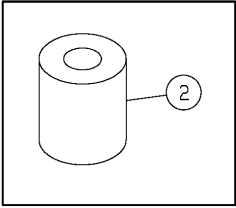

<div>PARTS LAYOUT</div> <div>パーツレイアウト</div>	<div>Kit No.</div> <div>キット品番</div>	N610160412AA	<div>Section No.</div> <div>セクションNo.</div>
	<div>Kit Name</div> <div>キット名称</div>	Attachment(Light Weight16 NOZZLE HEAD):NPM 付属品(軽量16ノズルヘッド):NPM	67

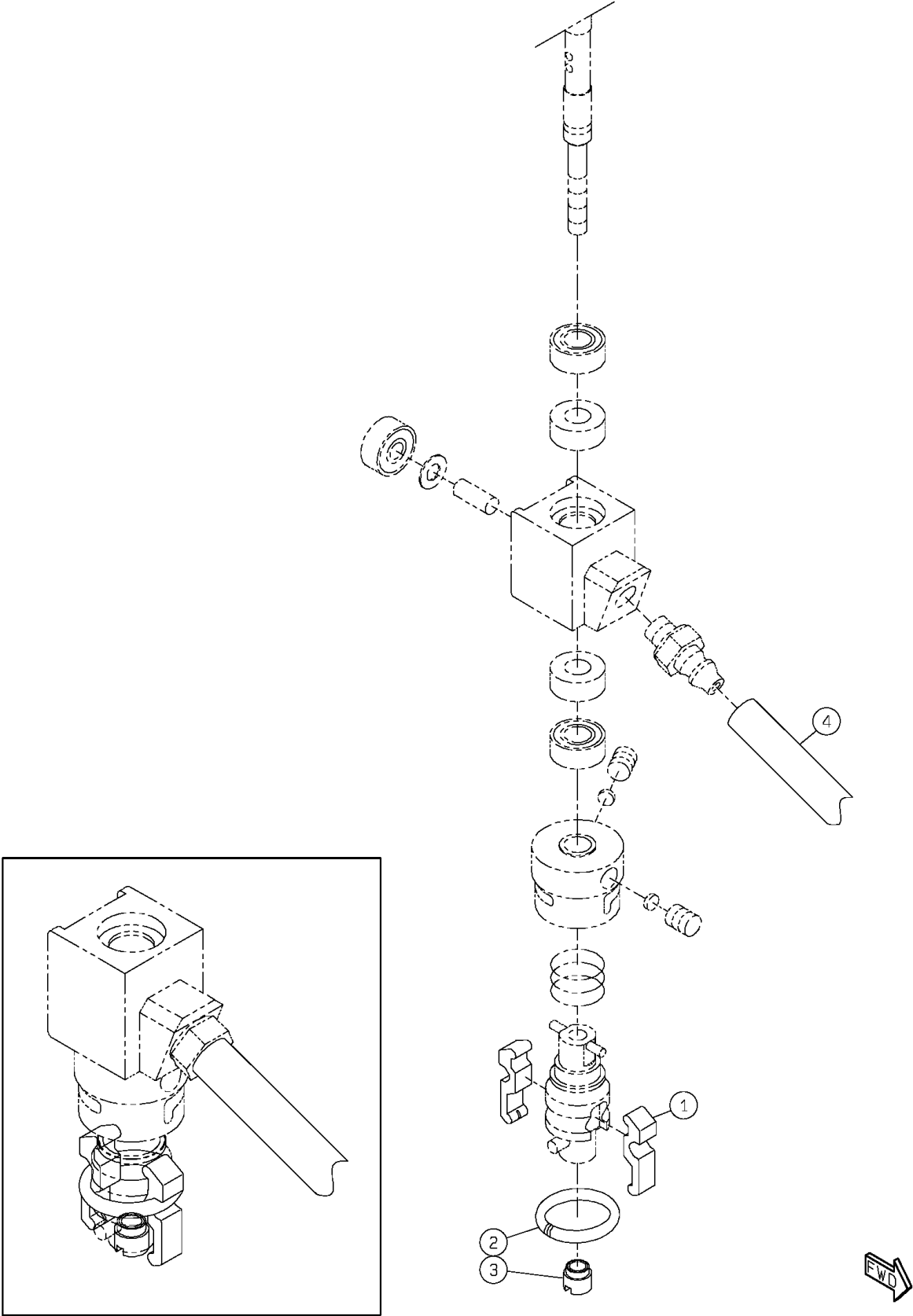

PARTS LAYOUT パーツレイアウト	Kit No. キット品番	N610157748AA	Section No. セクションNo.
	Kit Name キット名称	DISPENSER HEAD:NPM 塗布ヘッド:NPM	68-A

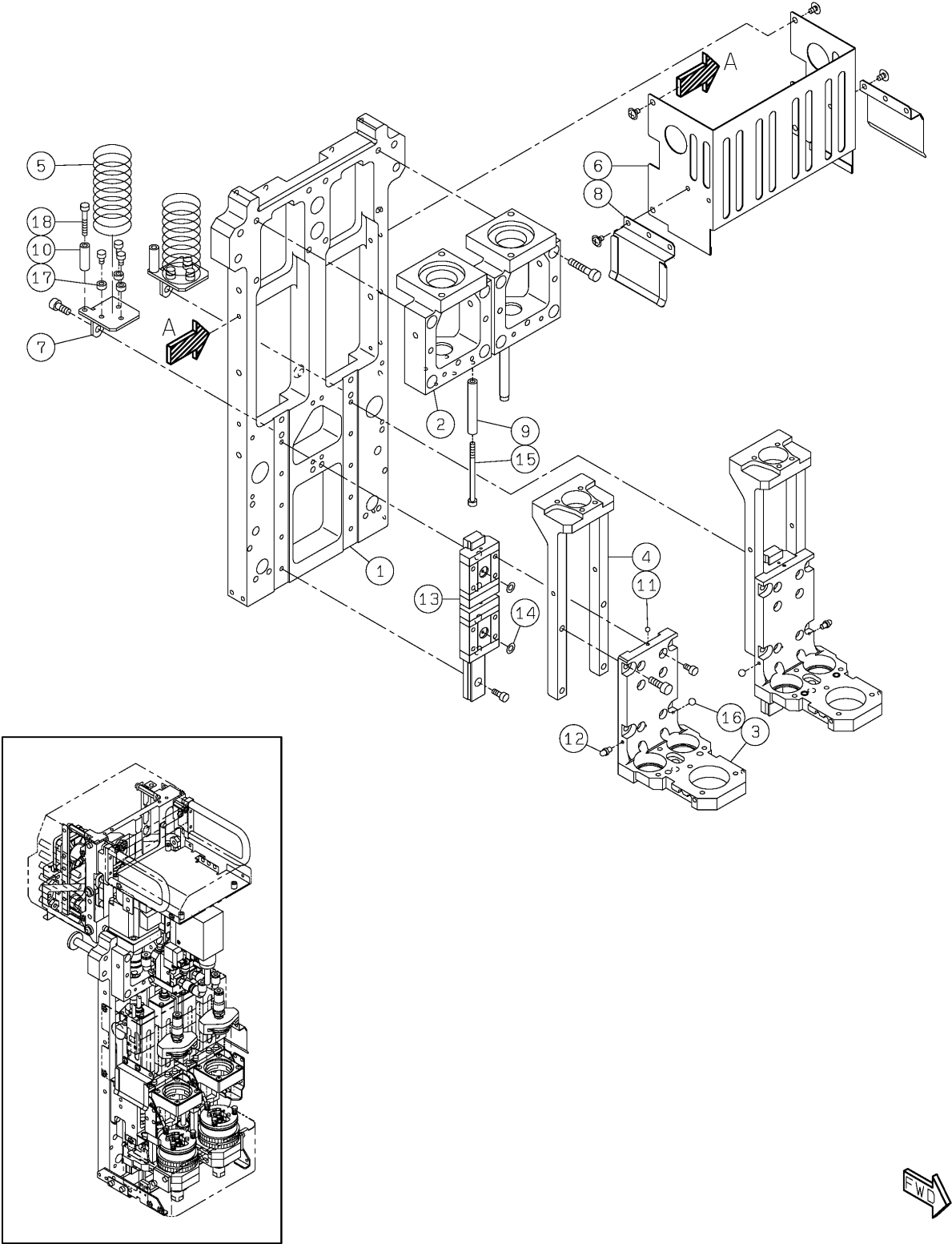

PARTS LAYOUT パーツレイアウト	Kit No. キット品番	N610157748AA	Section No. セクションNo.
	Kit Name キット名称	DISPENSER HEAD:NPM 塗布ヘッド:NPM	68-B

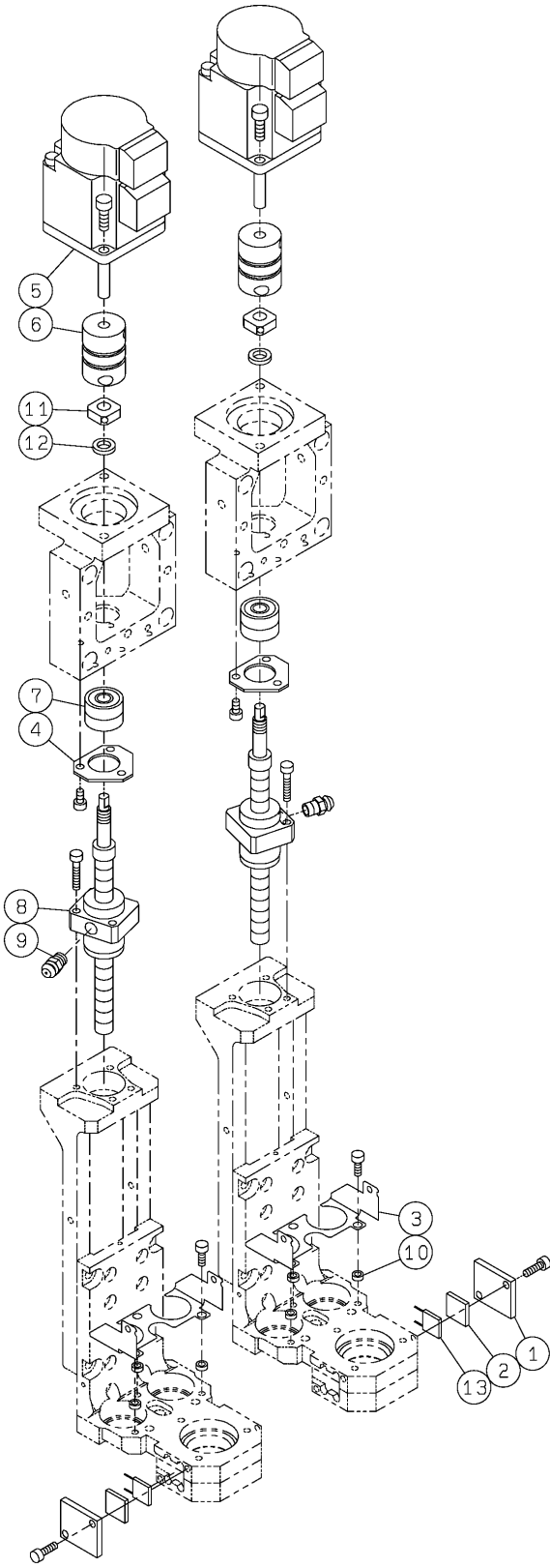
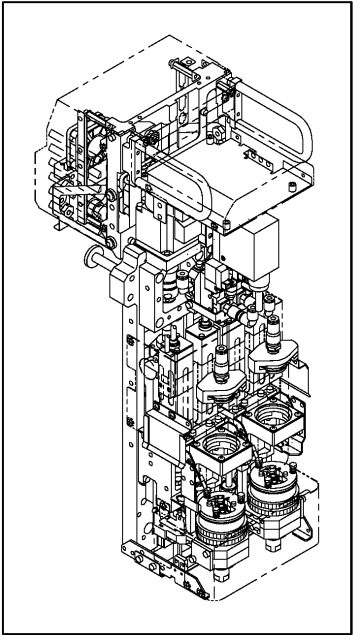

PARTS LAYOUT パーツレイアウト	Kit No. キット品番	N610157748AA	Section No. セクションNo.
	Kit Name キット名称	DISPENSER HEAD:NPM 塗布ヘッド:NPM	68-C

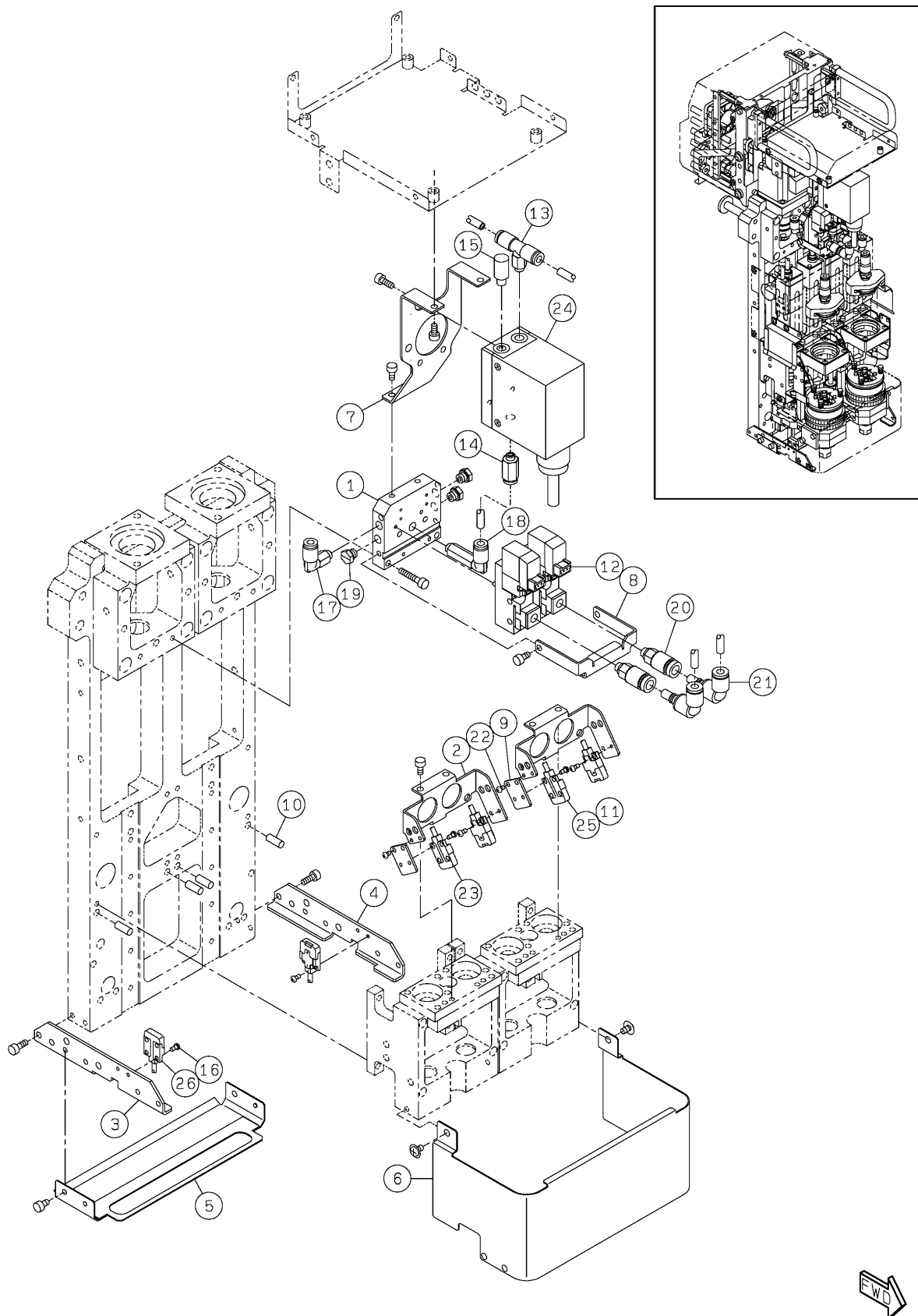

PARTS LAYOUT パーツレイアウト	Kit No. キット品番	N610157748AA	Section No. セクションNo.
	Kit Name キット名称	DISPENSER HEAD:NPM 塗布ヘッド:NPM	68-D

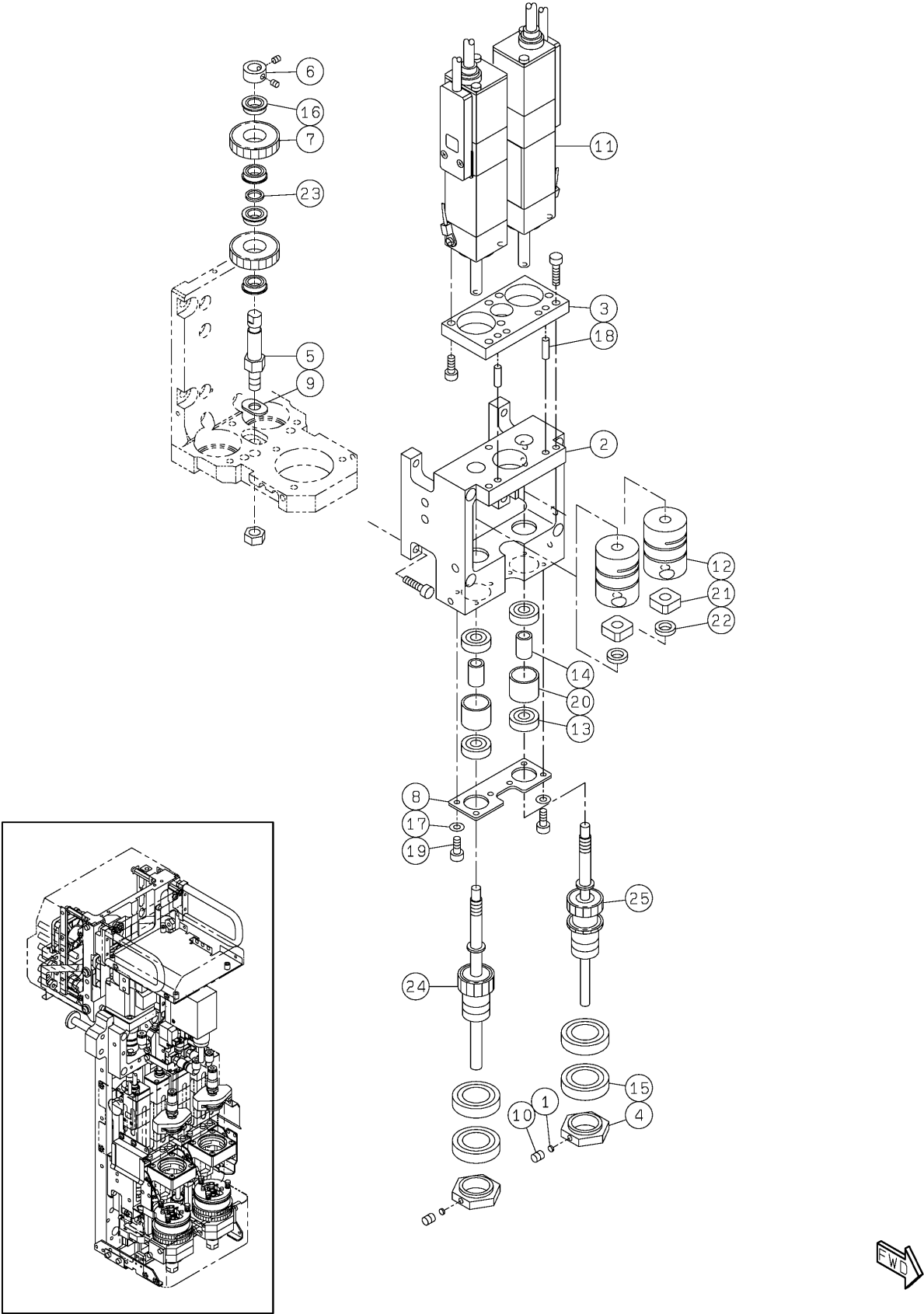

PARTS LAYOUT パーツレイアウト	Kit No. キット品番	N610157748AA	Section No. セクションNo.
	Kit Name キット名称	DISPENSER HEAD:NPM 塗布ヘッド:NPM	68-E

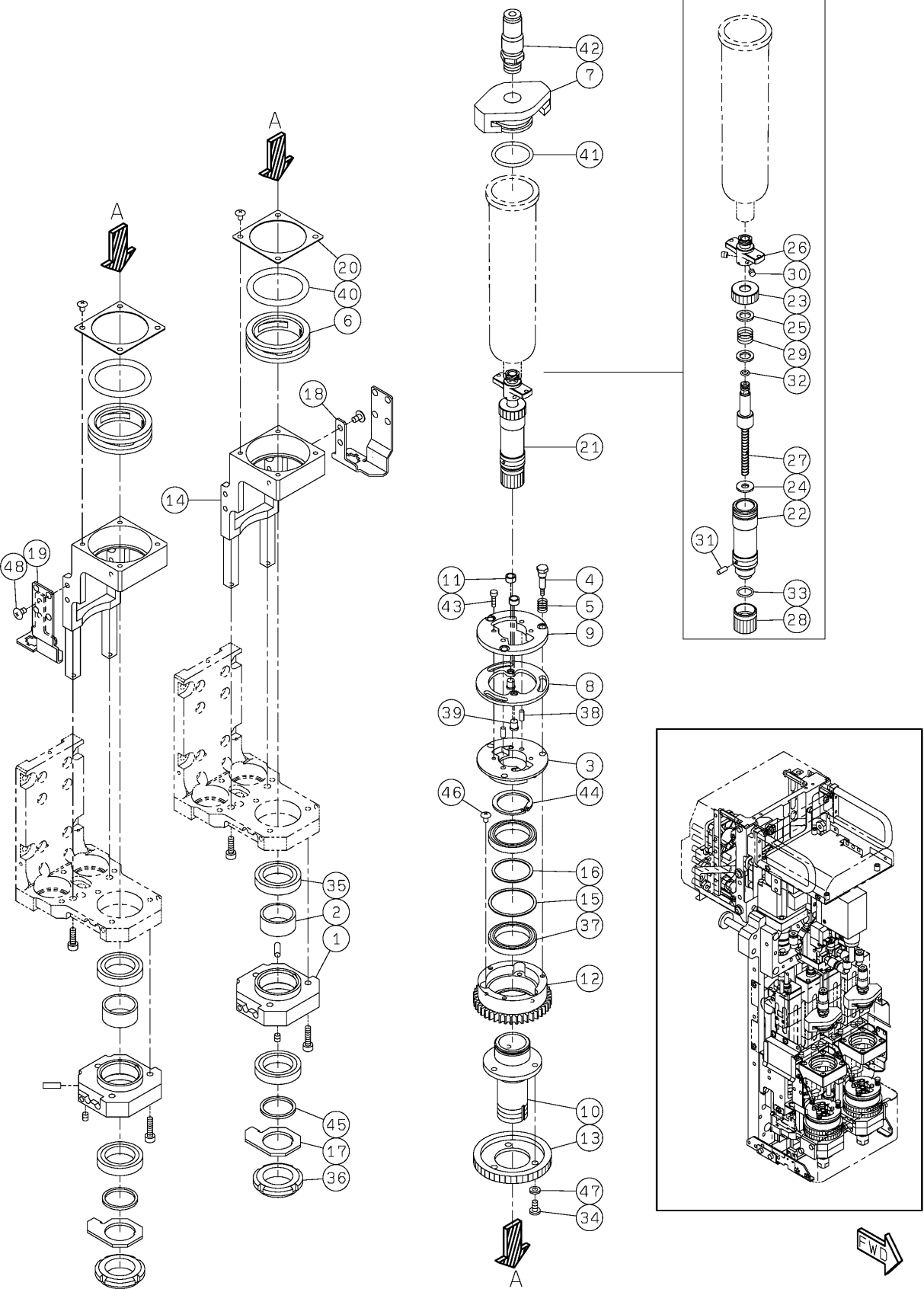

PARTS LIST パーツリスト	Kit No. キット品番	N610157748AA	Section No. セクションNo.			
	Kit Name キット名称	DISPENSER HEAD:NPM 塗布ヘッド:NPM	68-E			

Ref No. イラスト No.	Part No. 品 番	Part Name 品 名	Remarks 備 考	Q'ty 数量	R 1	R 2	R 3
1	N210108825AD	HOLDER		2			
2	N210136910AC	COLLAR		2			
3	N210151941AC	HOLDER		2			
4	N210151938AB	PIN		6			
5	N210153222AA	SPRING		6			
6	N210159204AB	HOLDER		2			
7	KXFB03LMA00	ADAPTER-HEAD		2			
8	N210151940AA	PLATE		2			
9	N210151939AA	HOLDER		2			
10	N210136912AD	HOUSING		2			
11	N210136214AB	COLLAR		4			
12	N210151950AA	GEAR		2			
13	N210136899AA	GEAR		2			
14	N210151954AA	HOLDER		2			
15	N210136909AA	WASHER		2			
16	N210136908AA	WASHER		2			
17	N210135671AC	DOG		2			
18	N210136917AB	PLATE		1			
19	N210136919AB	PLATE		1			
20	N210151953AA	COVER		2			
21	N610138872AB	NOZZLE HOLDER		2			
22	N610138873AB	OUTER SHAFT		1			
23	N210163600AC	CAP		1			
24	N210135664AA	COLLAR		1	A		
25	N210135665AA	COLLAR		2	A		
26	N210161716AB	HOLDER		1			
27	N210161717AA	SHAFT		1			
28	N210135668AB	CAP		1			
29	N210135669AA	SPRING		1			
30	N510018353AA	SCREW	Hexagon socket set screw Cup point M2X2-45H A2J (Trivalent)	2			
31	KXF0DAAA00	PIN	1615101-16040	1			
32	N554C03835N0	O-RING	CO3835N0	1			
33	N554C00502P3	O-RING	CO0502P3	1			
34	N510023201AA	BOLT	SSH-M3X6-EL	6			
35	N510004338AA	BEARING	6803ZZCM NS7	4			
36	N510003048AA	NUT	FU03SUS	2			
37	KXF0DYKZA00	BEARING	6704LLF	4			
38	N510020581AA	PIN	MMS2.5-6	4			
39	N510060066AA	PLUNGER	PPR-4	4			
40	0864C582221	RING	Bancord Round Belts (#480-PHI3) (Drawing available)	2	A		
41	N5541AP18	O-RING	P18 1-type A	2			
42	N510048080AA	JOINT	KSH04-01S	2			
43	N510017261AA	BOLT	Hexagon socket head cap screw M2X8-10.9 A2J (Trivalent)	4			
44	KXF0ASFAA00	S-RING	ISTW-18	2			
45	N510048084AA	WASHER	87FWSSB-D20.0-V17.0-T1.5	2			
46	N510018225AA	SCREW	Cross recessed Truss head machine screw M2.5X4-4.8 A2J (Trivalent)	14			
47	N510052725AA	WASHER	87FWSSM-D6.0-V3.0-T1.0	6			
48	N510018251AA	SCREW	Cross recessed Truss head machine screw M3X5-4.8 A2J (Trivalent)	4			

PARTS LAYOUT パーツレイアウト	Kit No. キット品番	N610157748AA	Section No. セクションNo.
	Kit Name キット名称	DISPENSER HEAD:NPM 塗布ヘッド:NPM	68-F

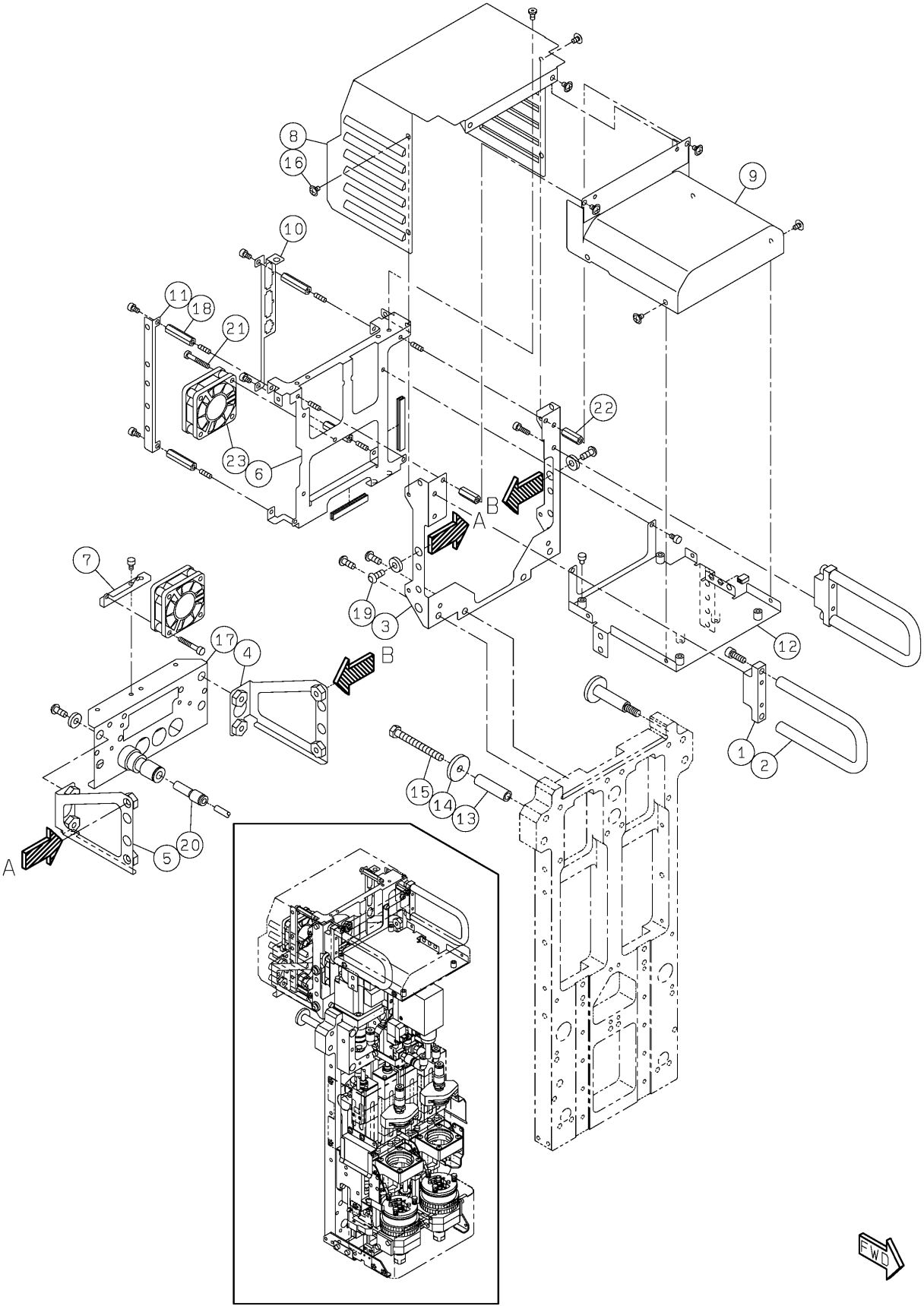

PARTS LAYOUT パーツレイアウト	Kit No. キット品番	N610083275AA	Section No. セクションNo.
	Kit Name キット名称	DISPENSER HEAD(H):NPM 塗布ヘッド制御:NPM	69

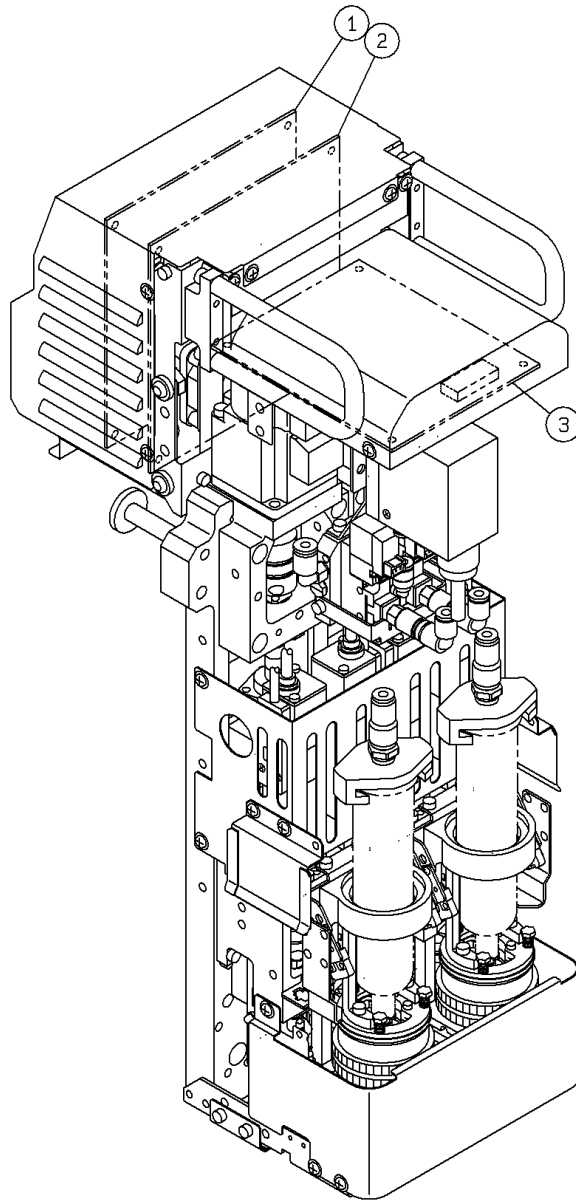

PARTS LAYOUT パーツレイアウト	Kit No. キット品番	N610158086AA	Section No. セクションNo.
	Kit Name キット名称	LABEL(DISPENSER HEAD):NPM 銘板・警告ラベル(塗布ヘッド):NPM	70

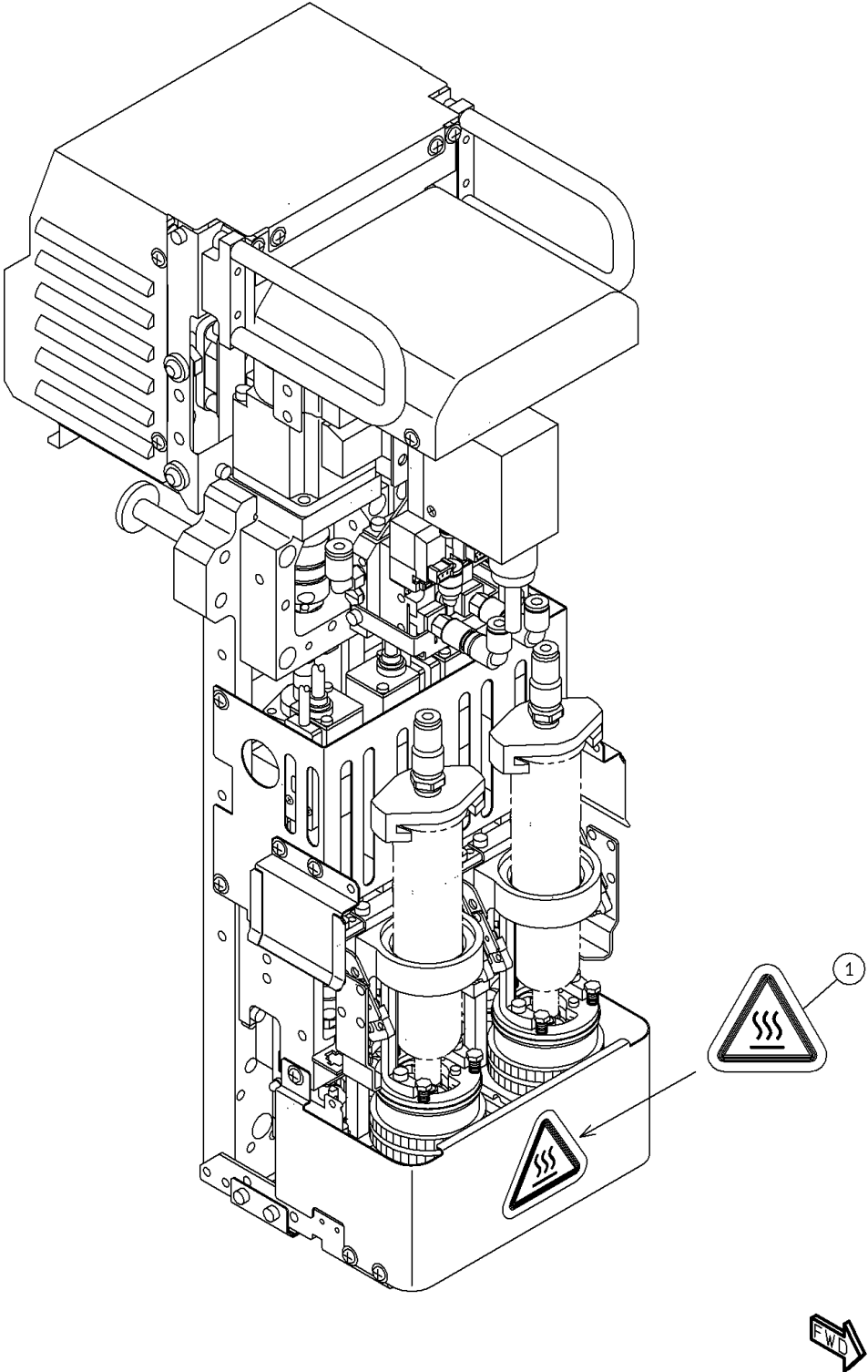

PARTS LAYOUT パーツレイアウト	Kit No. キット品番	N610111666AA	Section No. セクションNo.
	Kit Name キット名称	Attachment(DISPENSER HEAD):NPM 付属品(塗布ヘッド):NPM	71

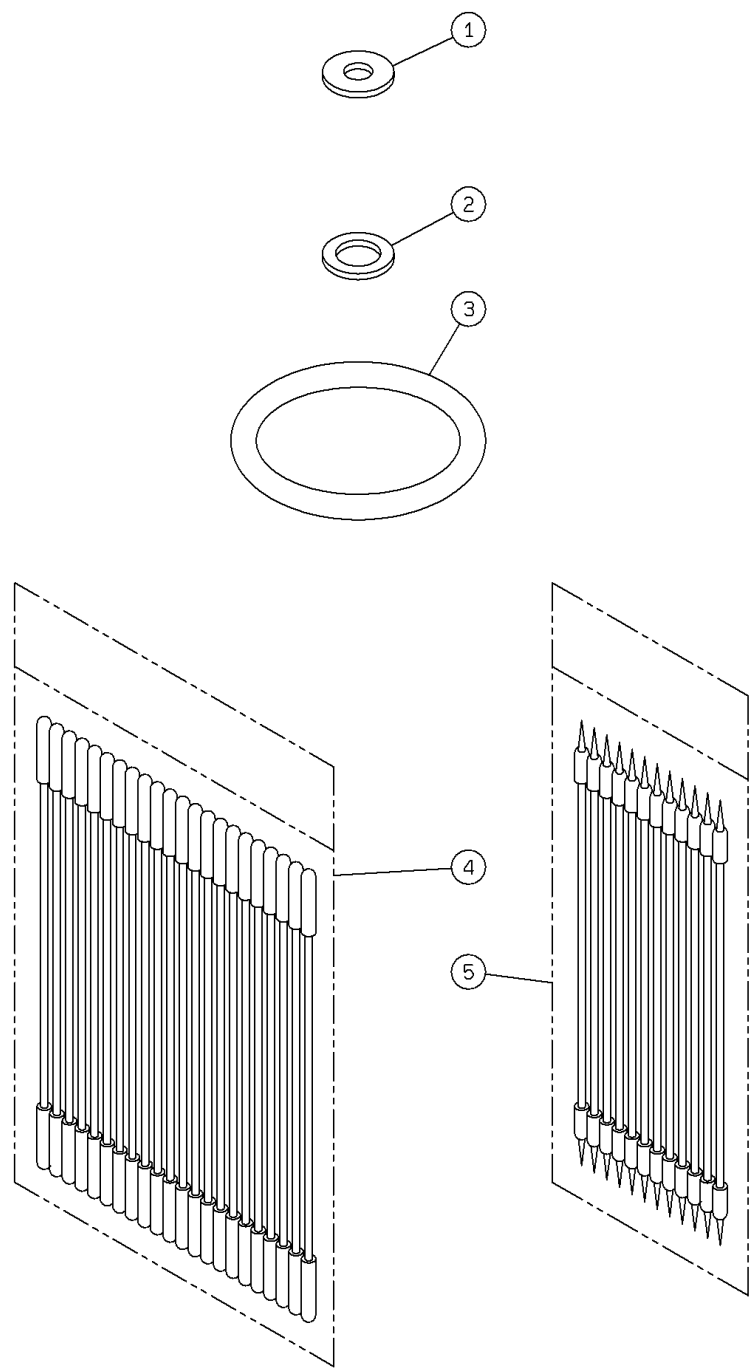

PARTS LAYOUT パーツレイアウト	Kit No. キット品番	N610167904AA	Section No. セクションNo.
	Kit Name キット名称	COVER (no multi recognition camera):NPM-D3 マルチ認識カメラ無し カバー部:NPM-D3	72

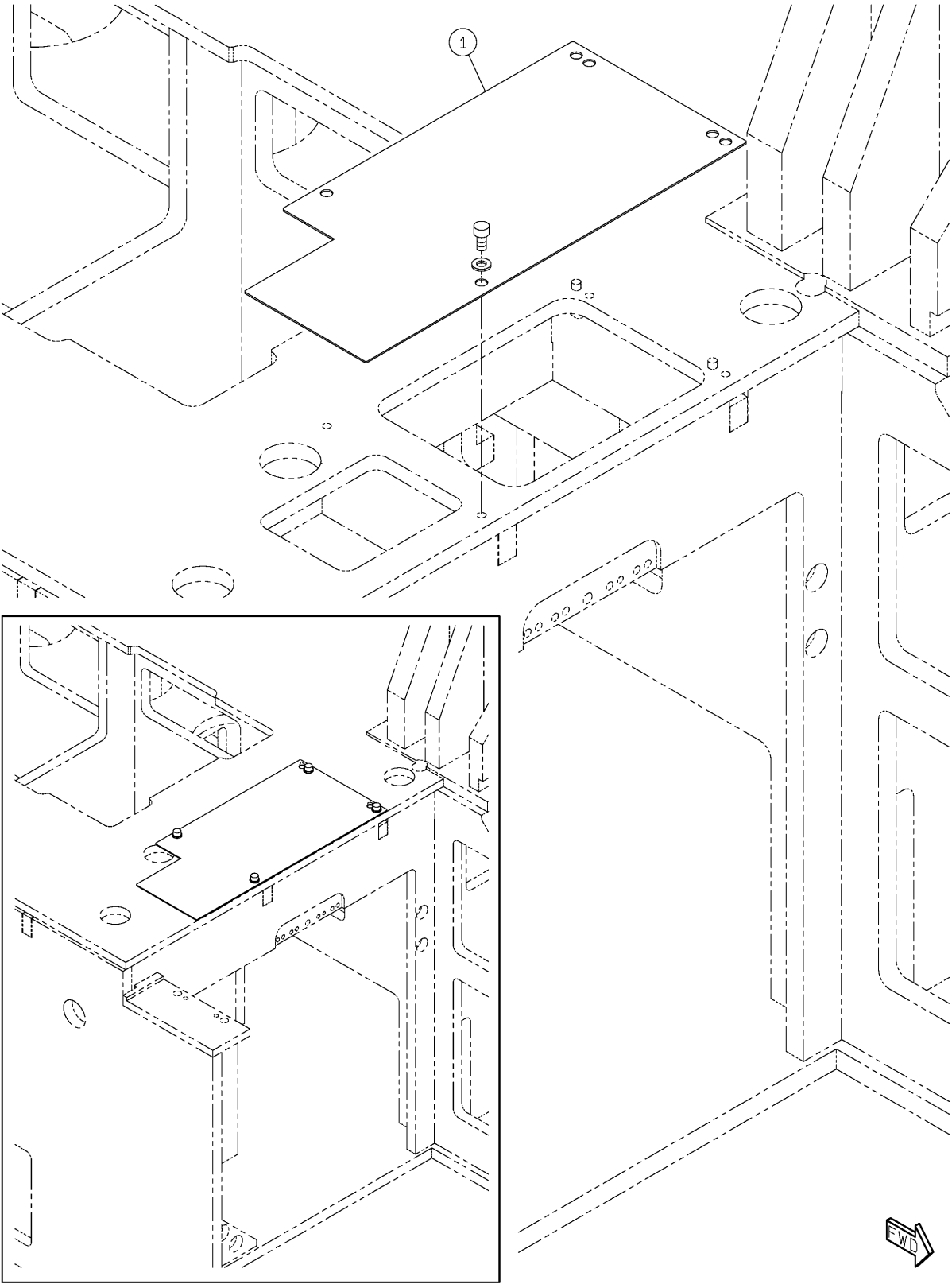

PARTS LAYOUT パーツレイアウト	Kit No. キット品番	N610087794AA	Section No. セクションNo.
	Kit Name キット名称	Nozzle Changer Unit(12 Nozzle Head):NPM ノズルチェンジャーユニット(12ノズルヘッド):NPM	73

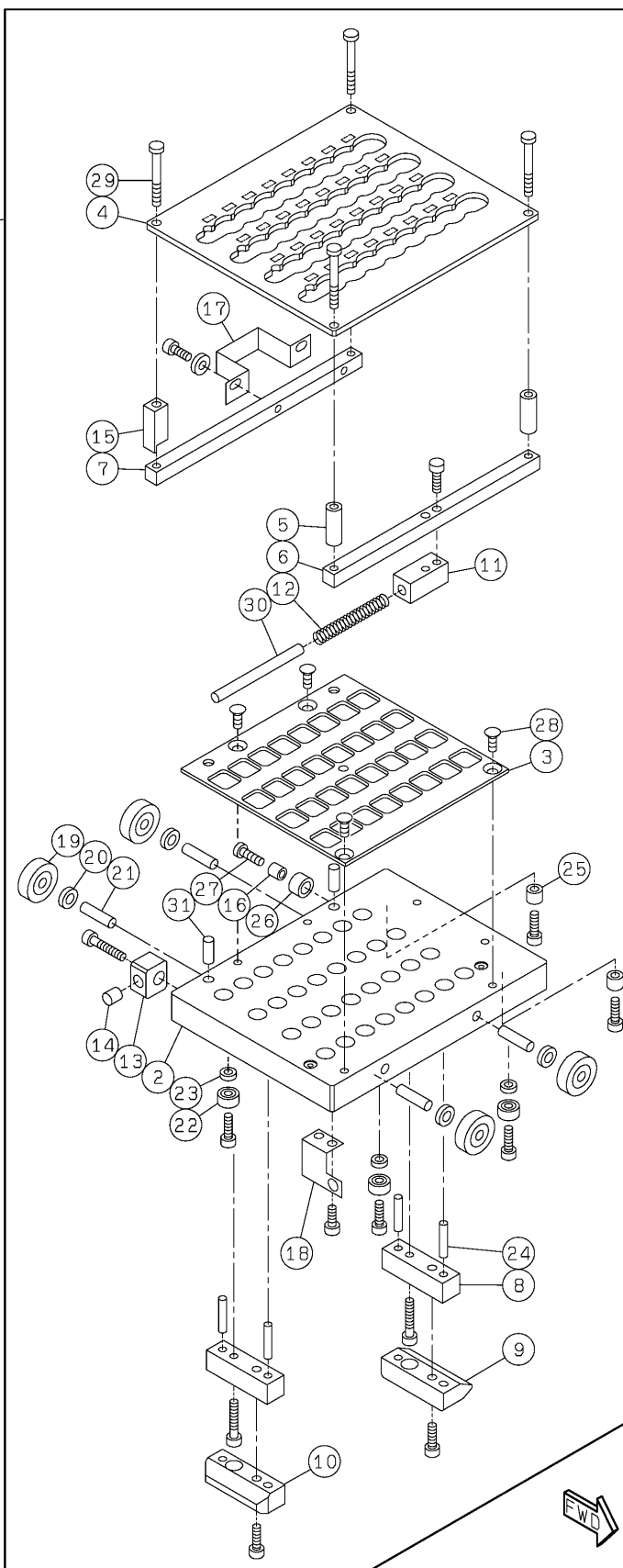
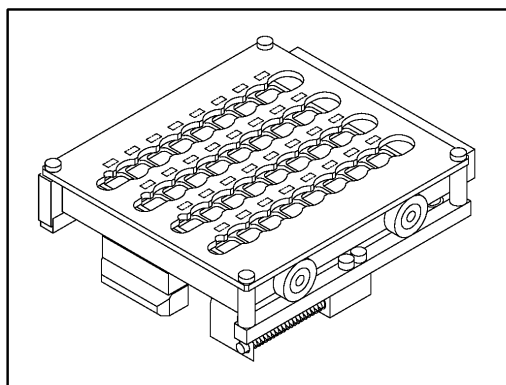
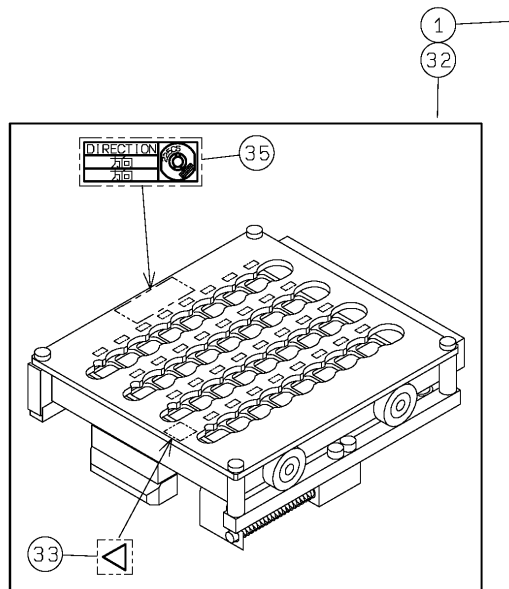

PARTS LAYOUT パーツレイアウト	Kit No. キット品番	N610162467AA	Section No. セクションNo.
	Kit Name キット名称	Nozzle Changer Unit(8 Nozzle Head):NPM ノズルチェンジャーユニット(8ノズルヘッド):NPM	74

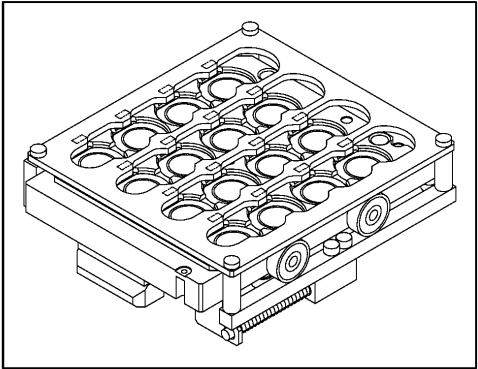
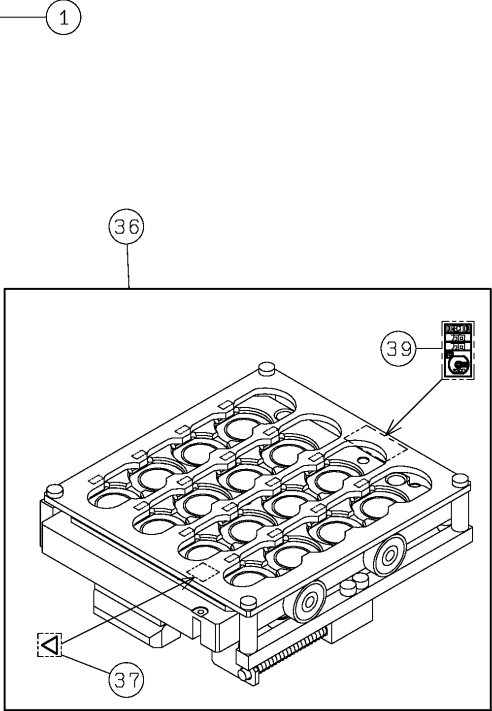
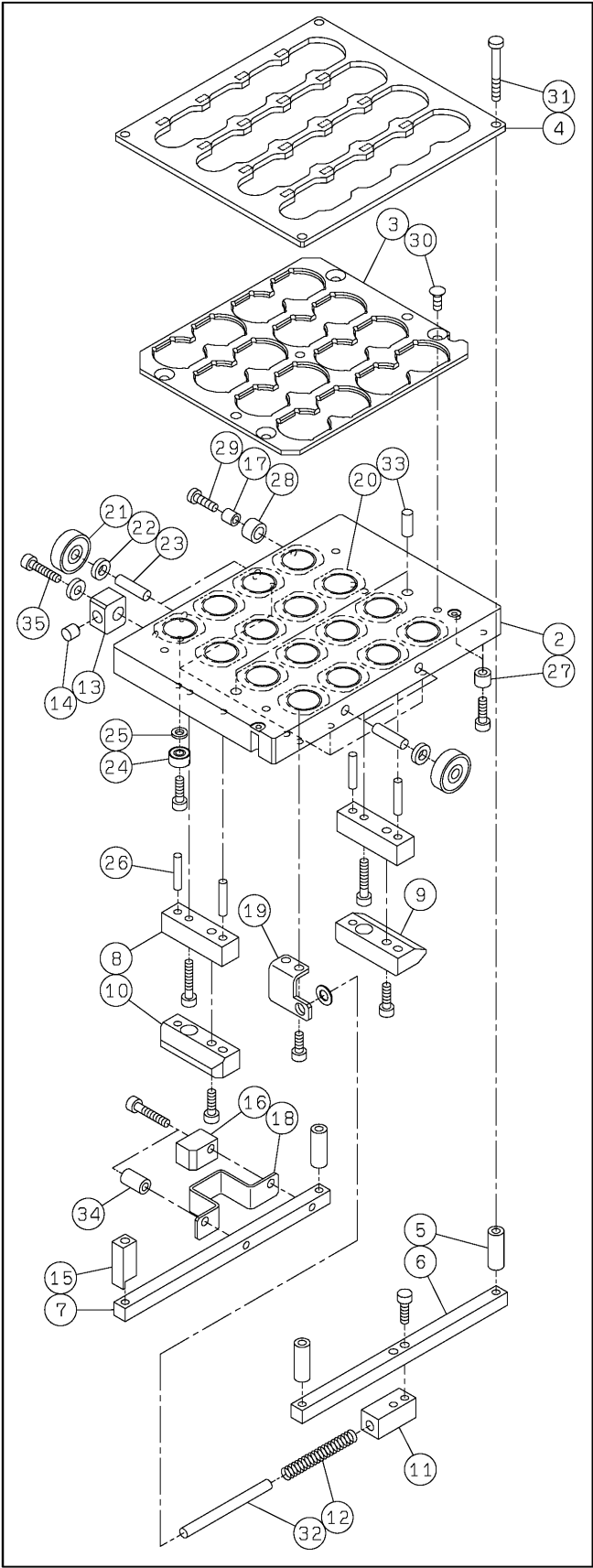

PARTS LAYOUT パーツレイアウト	Kit No. キット品番	N610162463AA	Section No. セクションNo.
	Kit Name キット名称	Nozzle Changer Unit(2 Nozzle Head):NPM ノズルチェンジャーユニット(2ノズルヘッド):NPM	75

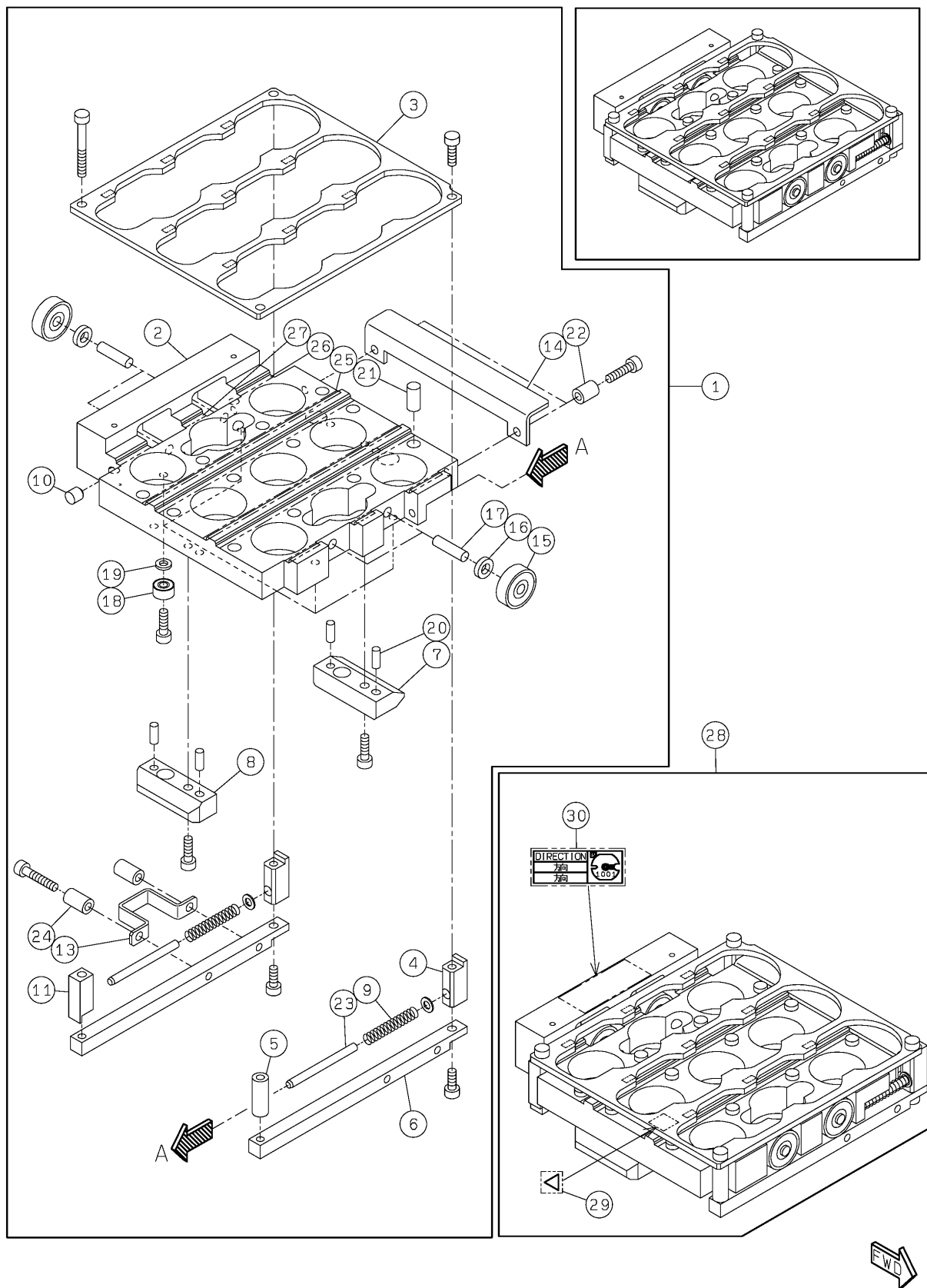

<div> PARTS LAYOUT </div> <div> パーツレイアウト </div>	<div> Kit No. キット品番 </div>	<div> N610097389AA </div>	<div> Section No. セクションNo. </div>
	<div> Kit Name キット名称 </div>	<div> Proofreading treatment device fixation part 校正治具固定部 </div>	<div> 76 </div>

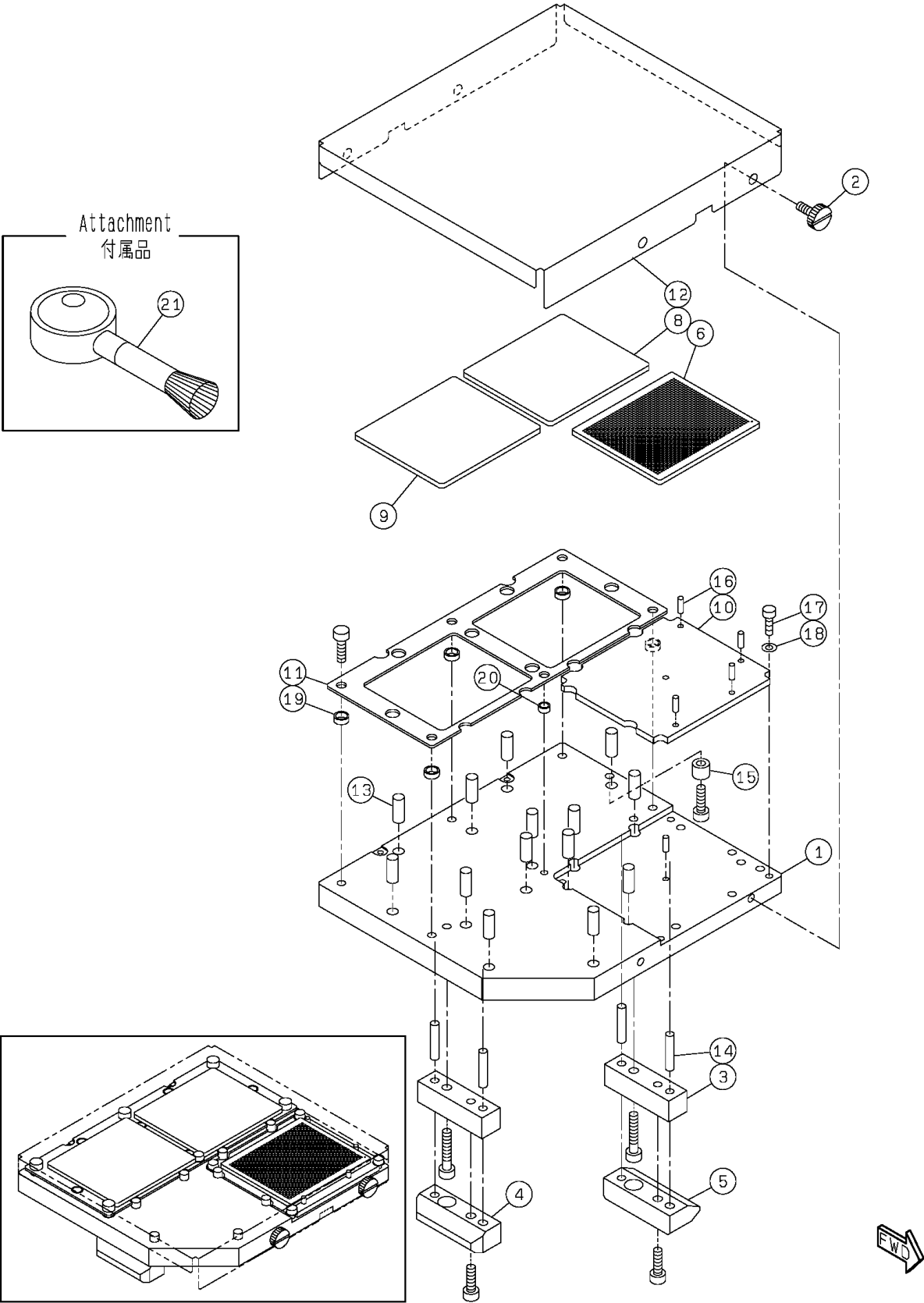

PARTS LAYOUT パーツレイアウト	Kit No. キット品番	N610106576AA	Section No. セクションNo.
	Kit Name キット名称	MASTER JIG グレイ板	77

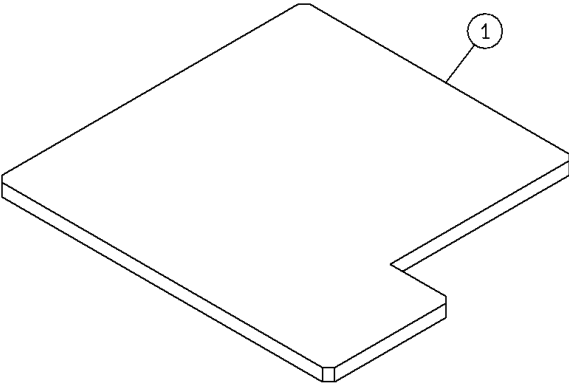

PARTS LAYOUT パーツレイアウト	Kit No. キット品番	N610092665AA	Section No. セクションNo.
	Kit Name キット名称	Test Dispense Unit (DISPENSER HEAD):NPM 捨て打ちユニット(塗布ヘッド):NPM	78-A

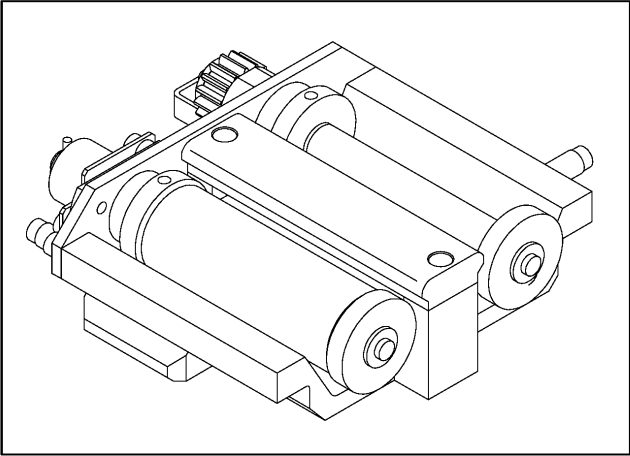
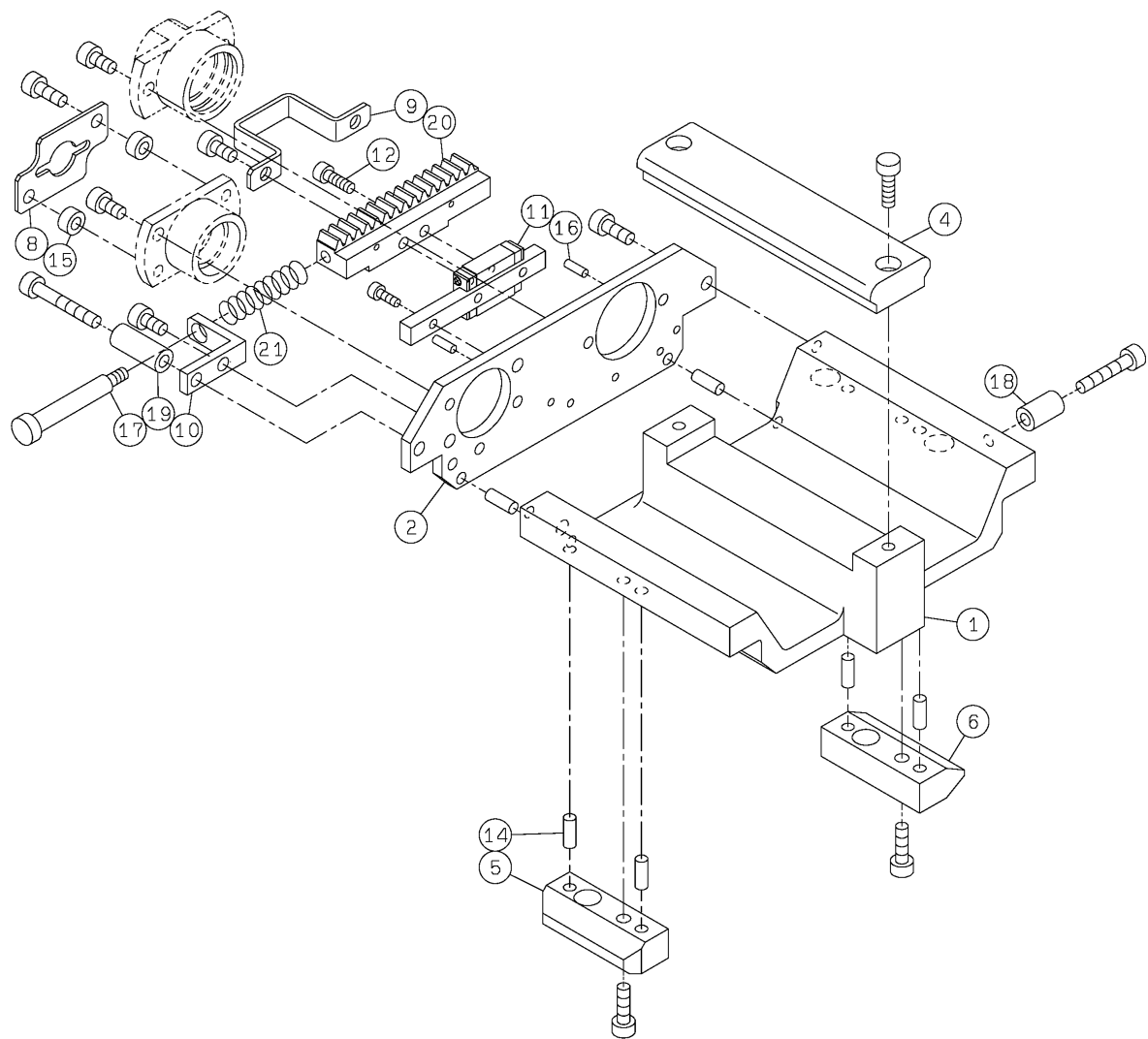

PARTS LAYOUT パーツレイアウト	Kit No. キット品番	N610092665AA	Section No. セクションNo.
	Kit Name キット名称	Test Dispense Unit (DISPENSER HEAD):NPM 捨て打ちユニット(塗布ヘッド):NPM	78-B

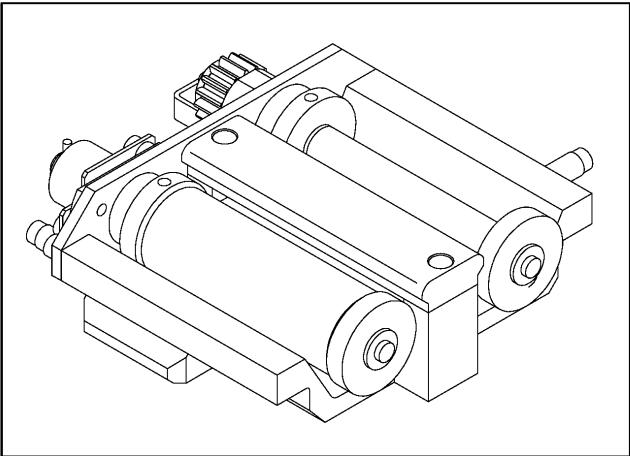
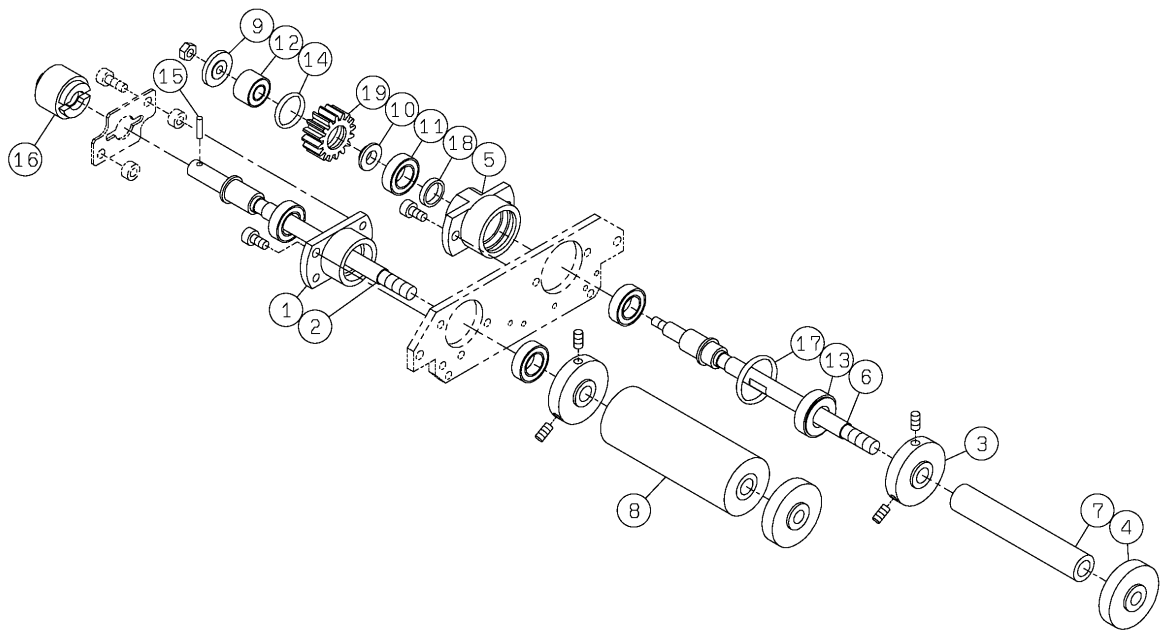

PARTS LAYOUT パーツレイアウト	Kit No. キット品番	N610115551AA	Section No. セクションNo.
	Kit Name キット名称	Attachment(Test Dispense Unit (DISPENSER HEAD)):NPM 付属品(捨て打ちユニット(塗布ヘッド)):NPM	79

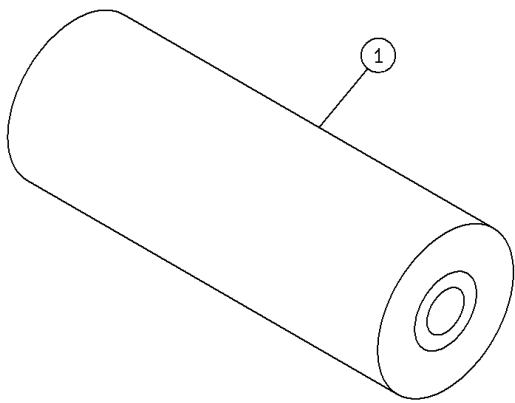

PARTS LAYOUT パーツレイアウト	Kit No. キット品番	N610115550AA	Section No. セクションNo.
	Kit Name キット名称	NOZZLE CLEANING STATION(DISPENSER HEAD):NPM 拭き取りステーション(塗布ヘッド):NPM	80

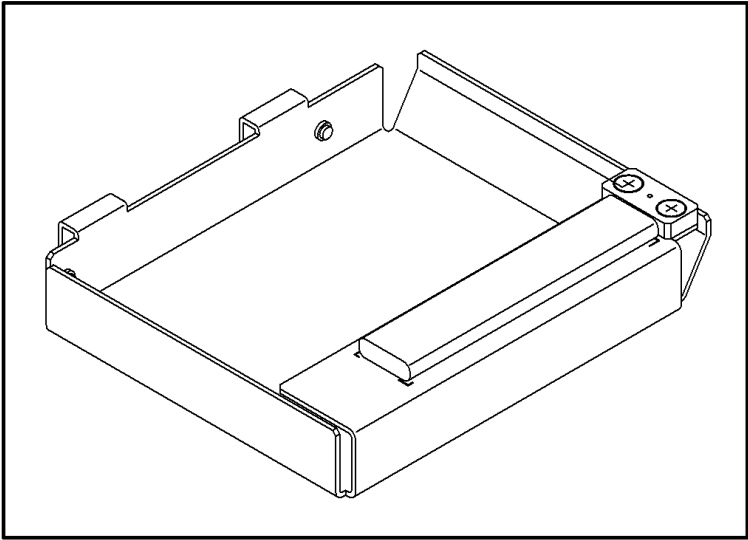
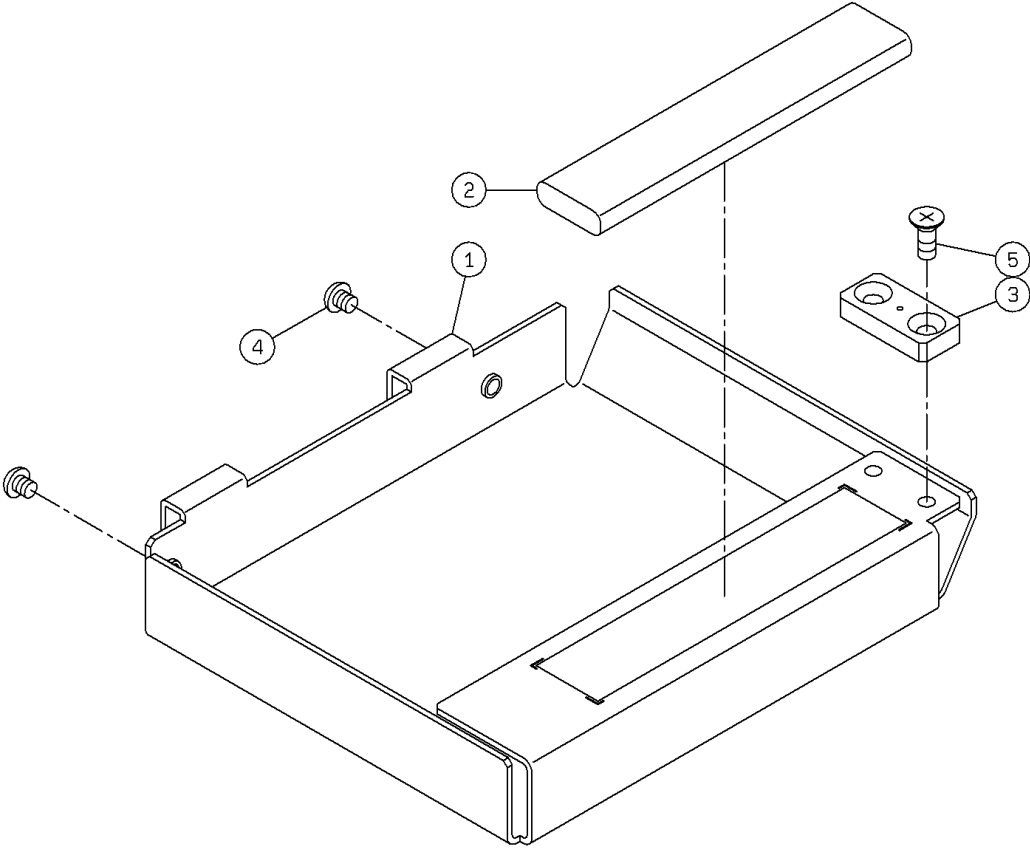

PARTS LAYOUT パーツレイアウト	Kit No. キット品番	N610116404AA	Section No. セクションNo.
	Kit Name キット名称	Attachment(Nozzle Cleaning Station(DISPENSER HEAD)):N 付属品(拭き取りステーション(塗布ヘッド)):NPM	81

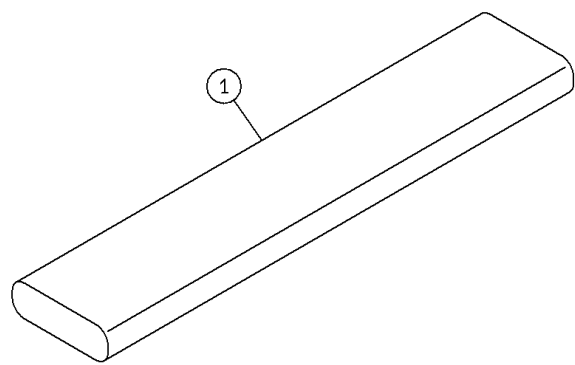

PARTS LAYOUT パーツレイアウト	Kit No. キット品番	N610157605AA	Section No. セクションNo.
	Kit Name キット名称	MULTI-RECOGNITION CAMERA (TYPE1) マルチ認識カメラ(タイプ1)	82

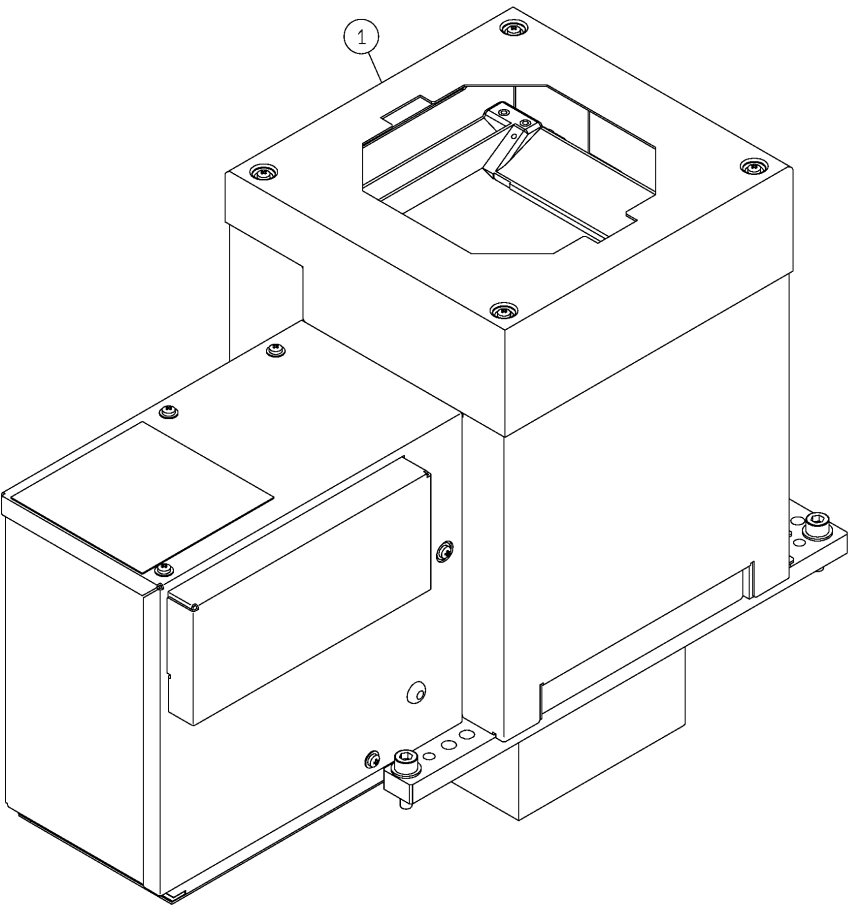

PARTS LAYOUT パーツレイアウト	Kit No. キット品番	N610161300AA	Section No. セクションNo.
	Kit Name キット名称	LED Lighting Unit(Side Lighting Unit:Option Specification-1) LED照明ユニット(側方照明:オプション仕様-1)	83

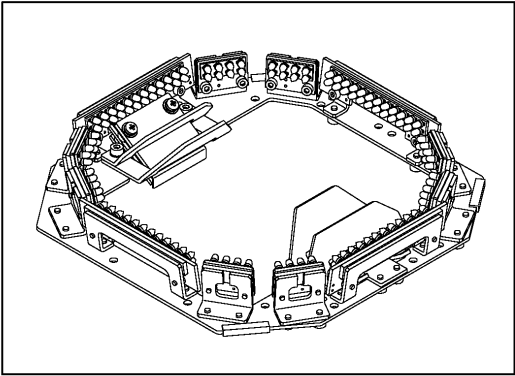
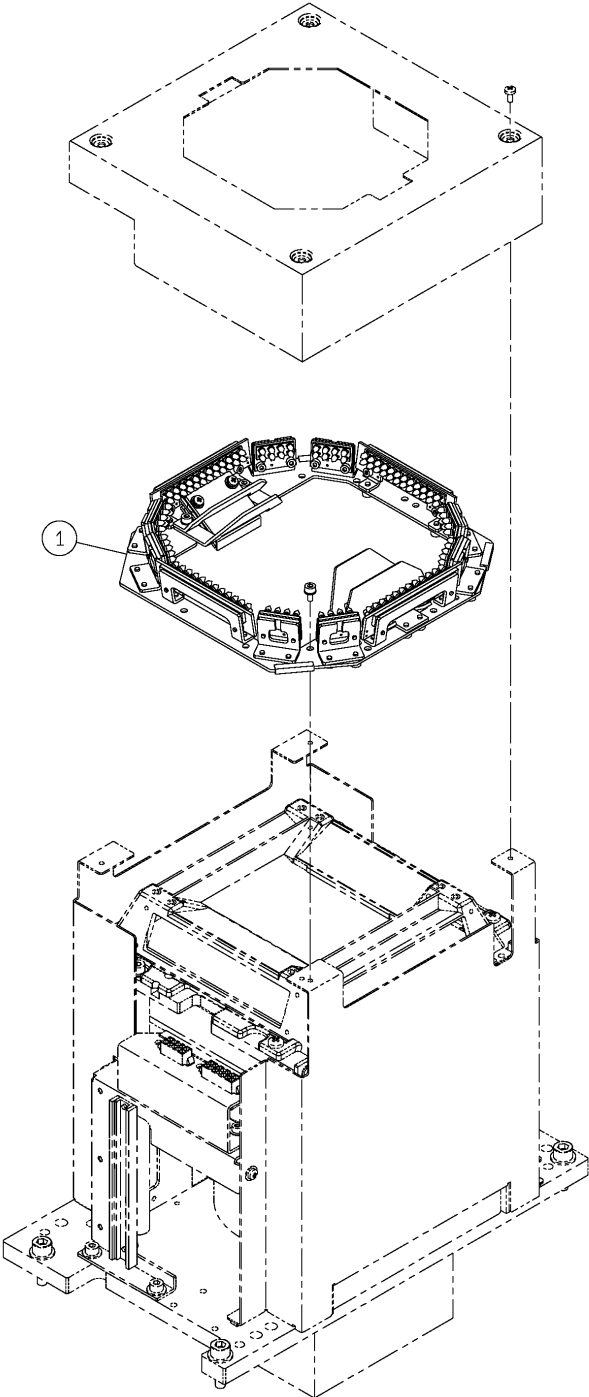

PARTS LAYOUT パーツレイアウト	Kit No. キット品番	N610155122AB	Section No. セクションNo.
	Kit Name キット名称	3D(TYPE3) Build Up KIT 3D(タイプ3) ビルドアップキット	84

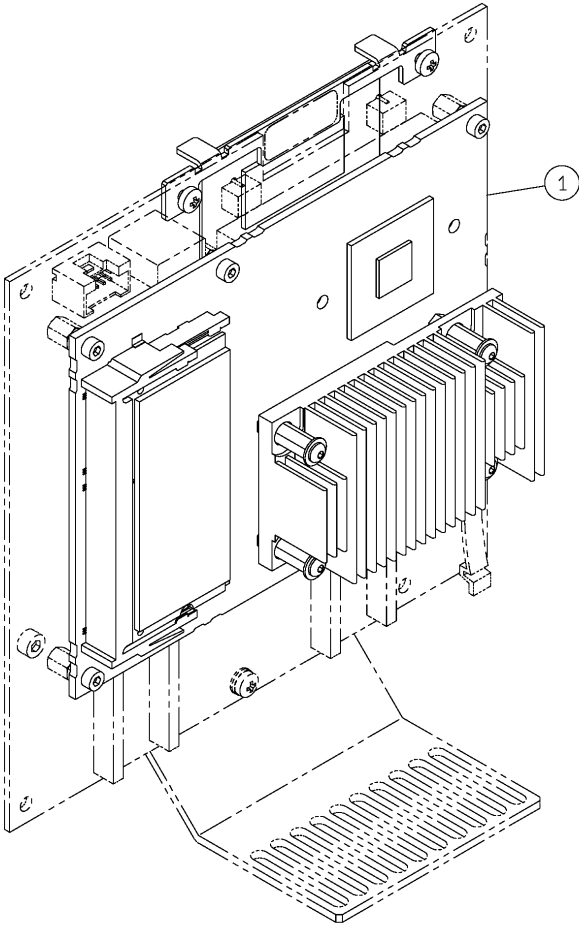

PARTS LAYOUT パーツレイアウト	Kit No. キット品番	N610155092AB	Section No. セクションNo.
	Kit Name キット名称	3DLite(TYPE2) Build Up KIT 3DLite(タイプ2)ビルドアップキット	85

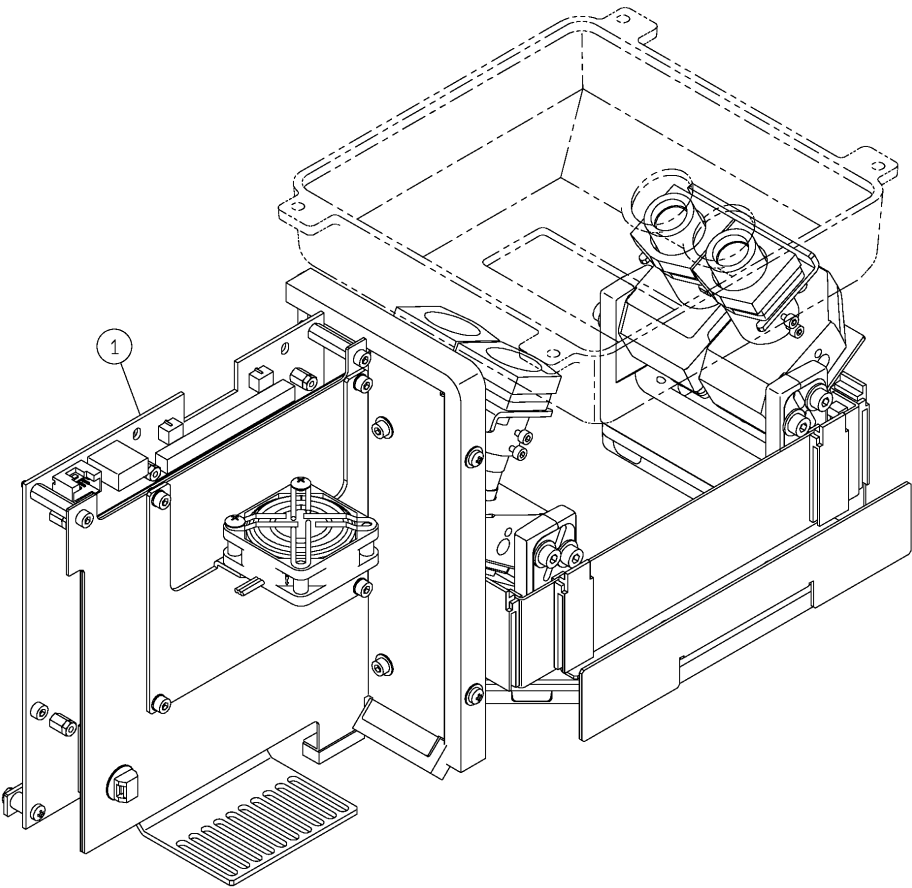

PARTS LAYOUT パーツレイアウト	Kit No. キット品番	N610090811AA	Section No. セクションNo.
	Kit Name キット名称	Component Eject Conveyor:NPM 部品排出コンベア:NPM	86-A

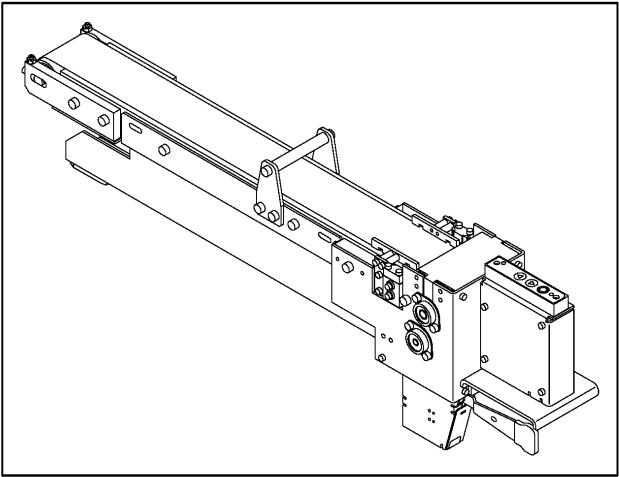
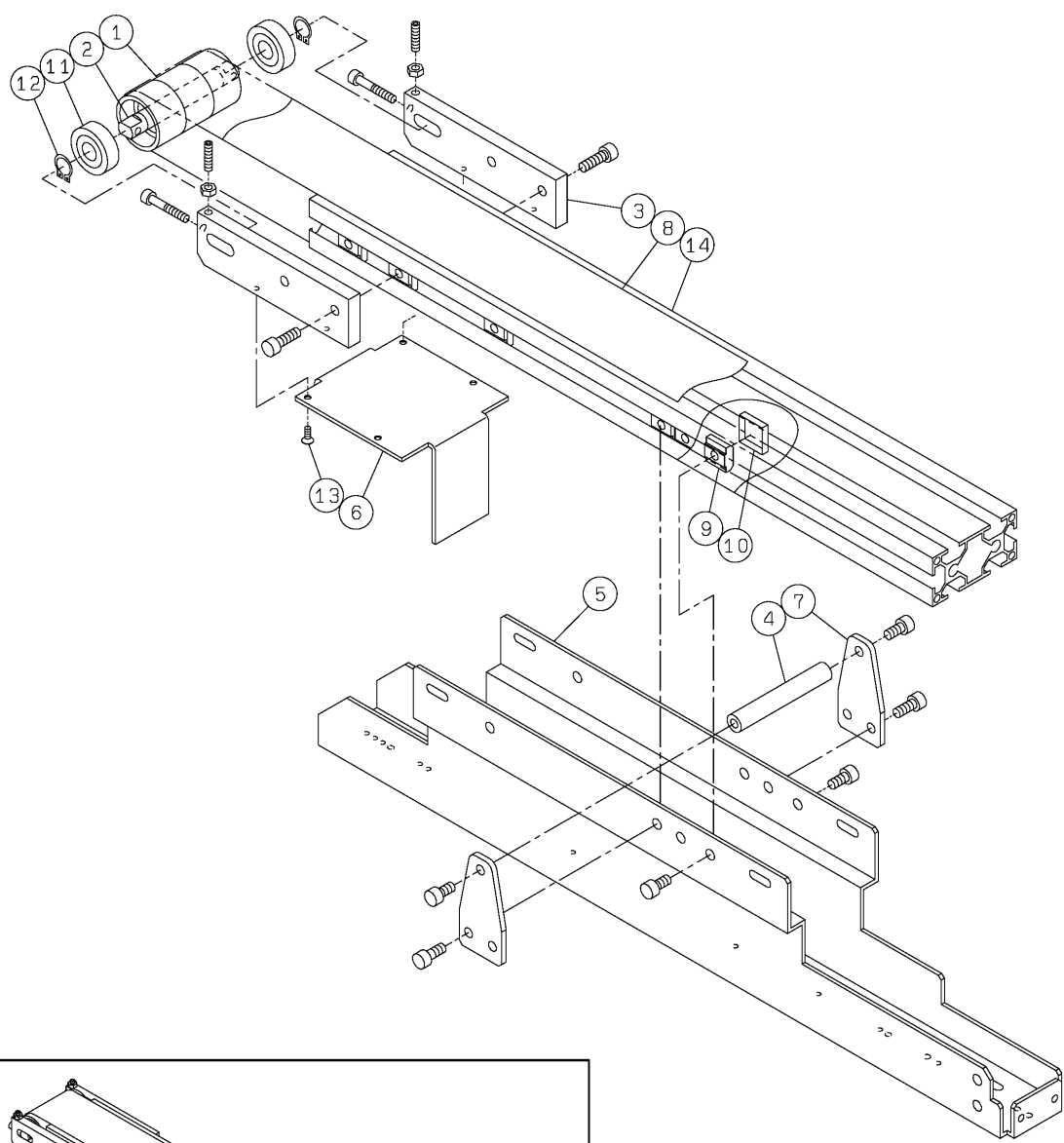

PARTS LAYOUT パーツレイアウト	Kit No. キット品番	N610090811AA	Section No. セクションNo.
	Kit Name キット名称	Component Eject Conveyor:NPM 部品排出コンベア:NPM	86-B

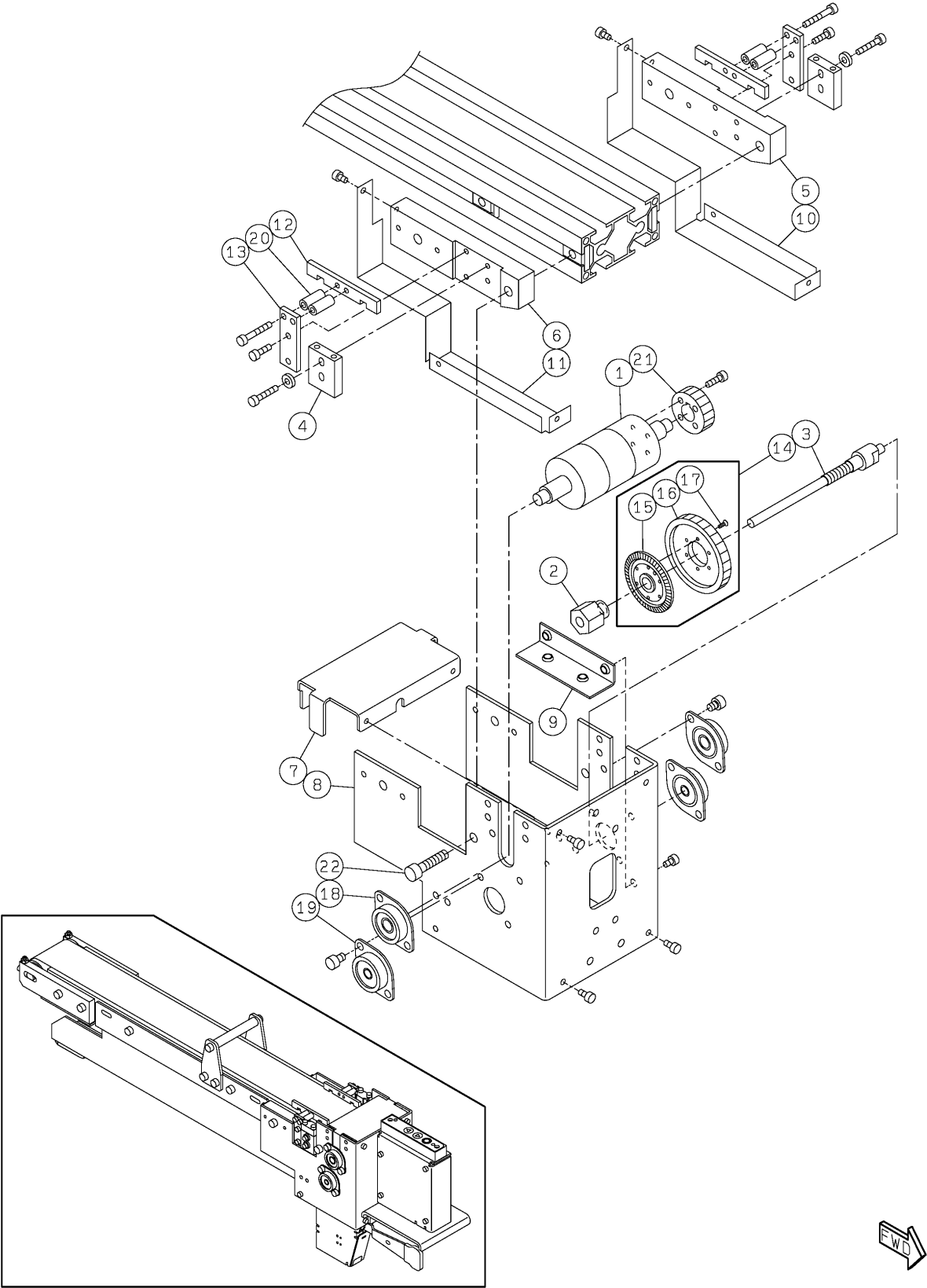

<div> PARTS LAYOUT </div> <div> パーツレイアウト </div>	<div> Kit No. キット品番 </div>	<div> N610090811AA </div>	<div> Section No. セクションNo. </div>
	<div> Kit Name キット名称 </div>	<div> Component Eject Conveyor:NPM 部品排出コンベア:NPM </div>	<div> 86-C </div>

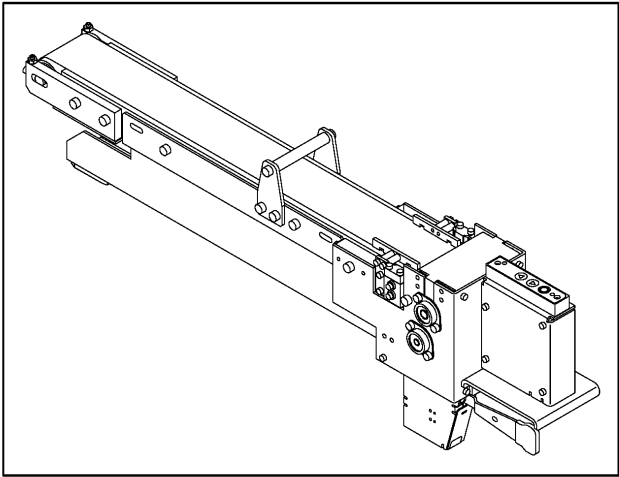
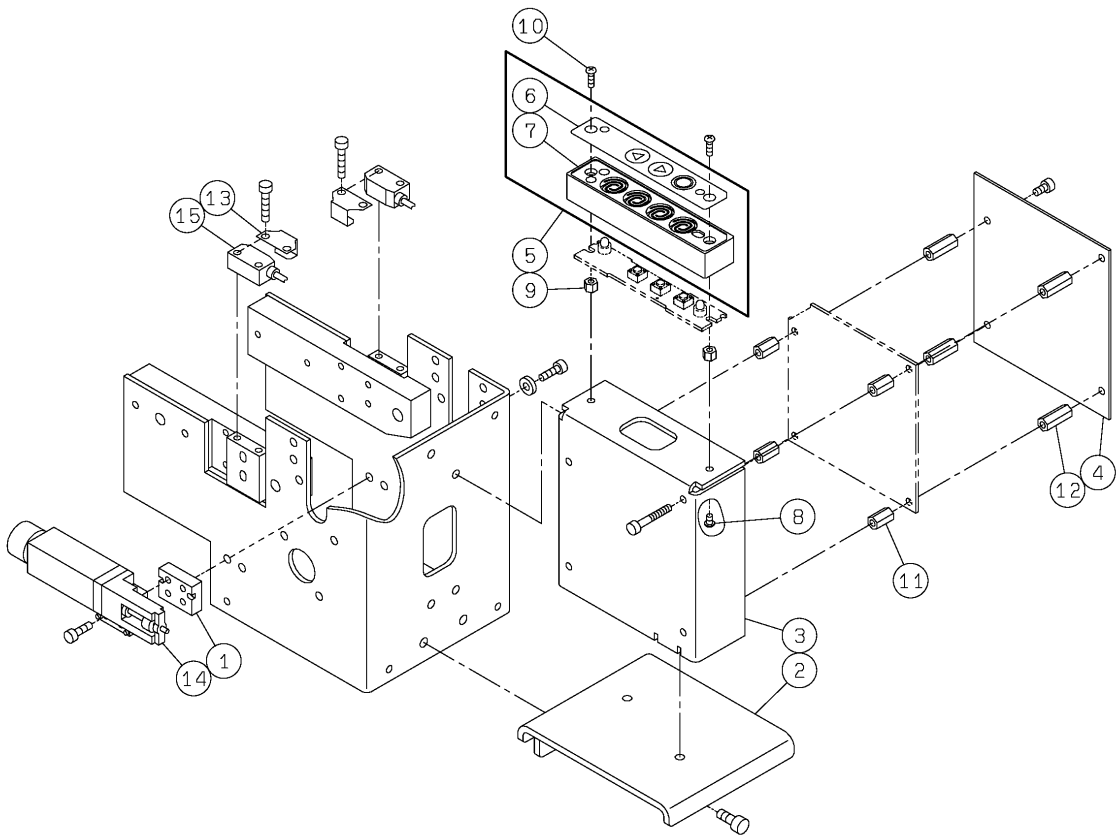

PARTS LAYOUT パーツレイアウト	Kit No. キット品番	N610090811AA	Section No. セクションNo.
	Kit Name キット名称	Component Eject Conveyor:NPM 部品排出コンベア:NPM	86-D

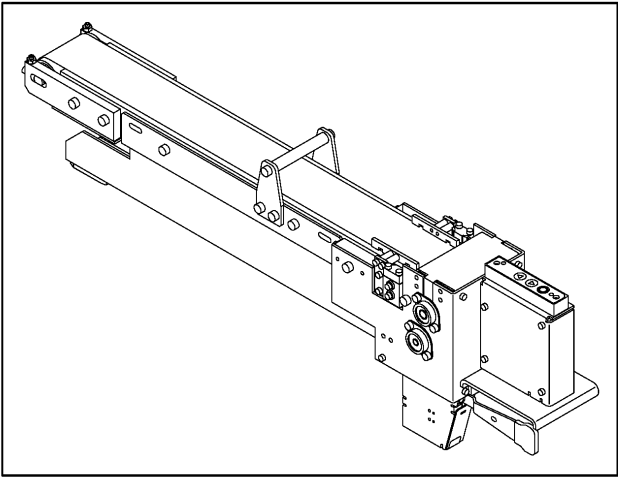
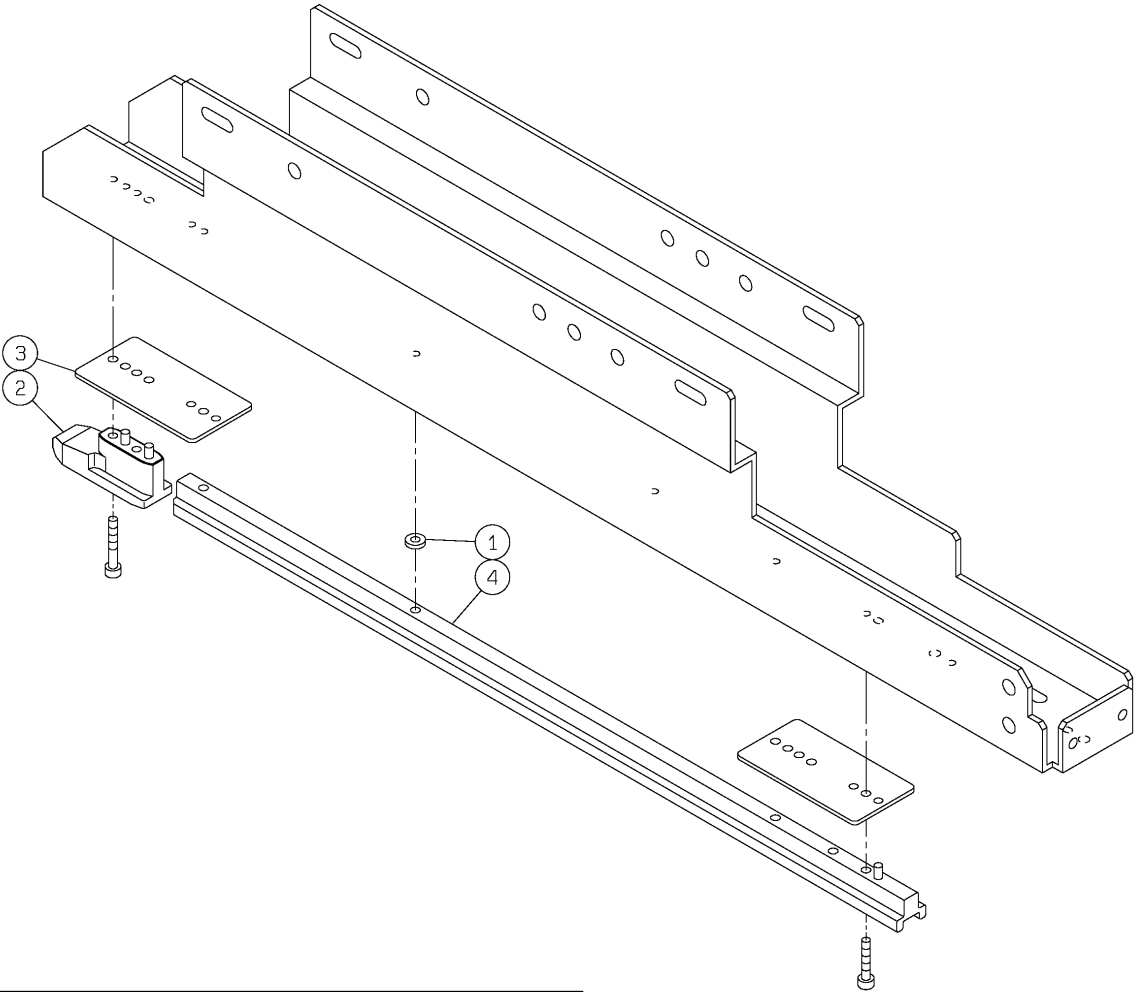

<div> PARTS LAYOUT </div> <div> パーツレイアウト </div>	<div> Kit No. キット品番 </div>	<div> N610090811AA </div>	<div> Section No. セクションNo. </div>
	<div> Kit Name キット名称 </div>	<div> Component Eject Conveyor:NPM 部品排出コンベア:NPM </div>	<div> 86-E </div>

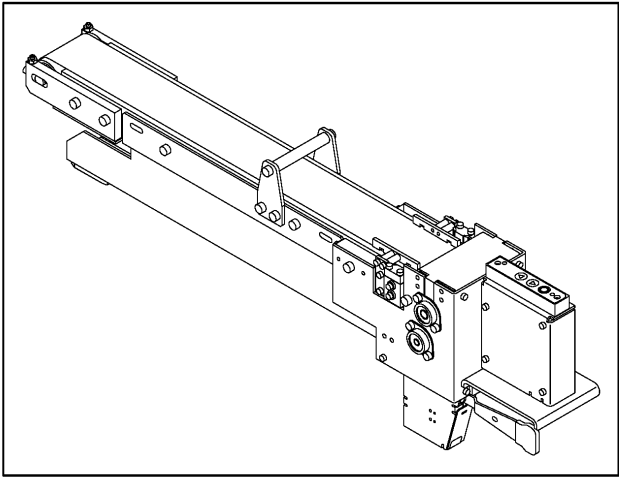
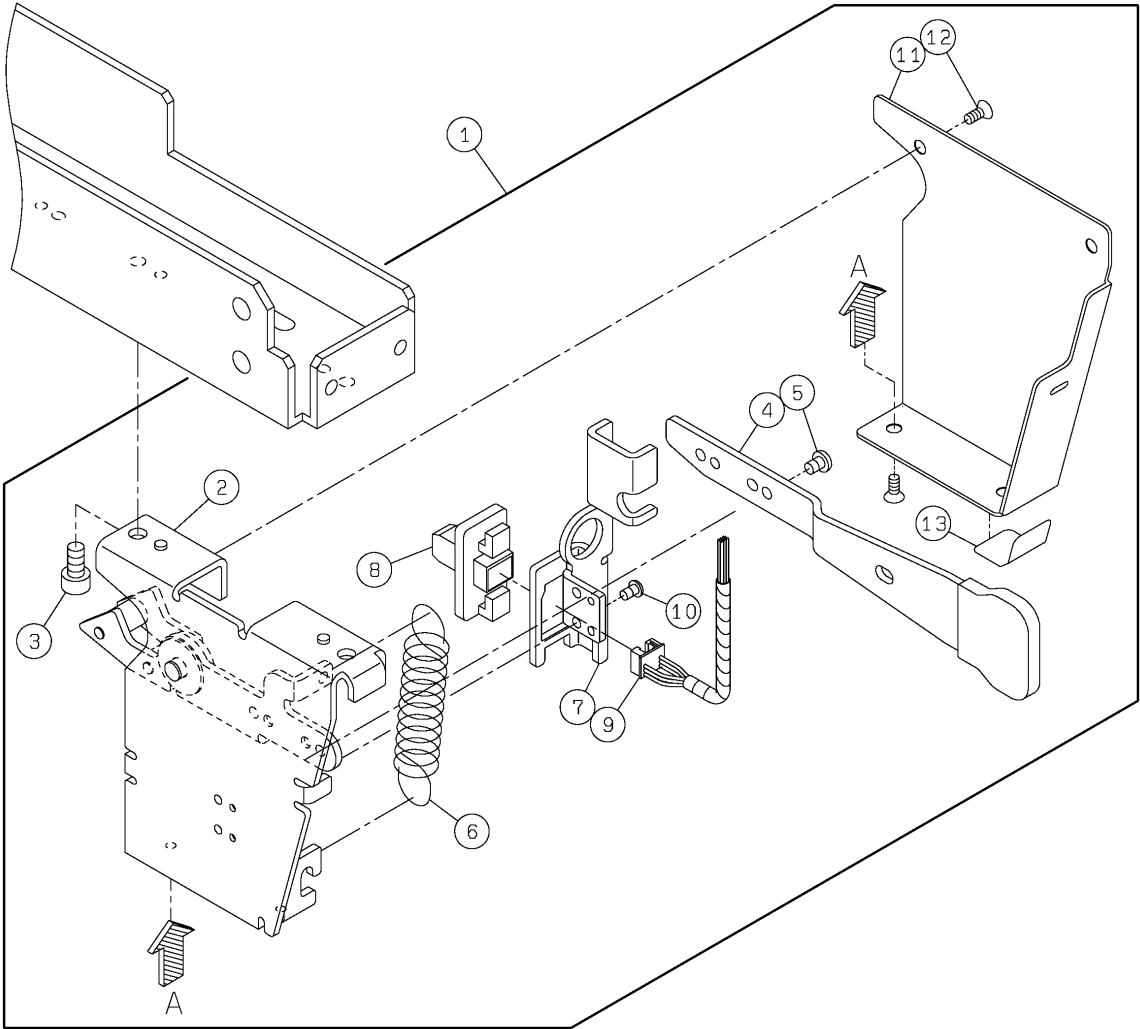

PARTS LAYOUT パーツレイアウト	Kit No. キット品番	N610090812AA	Section No. セクションNo.
	Kit Name キット名称	Label(Component Eject Conveyor):NPM 銘板・警告ラベル(部品排出コンベア):NPM	87

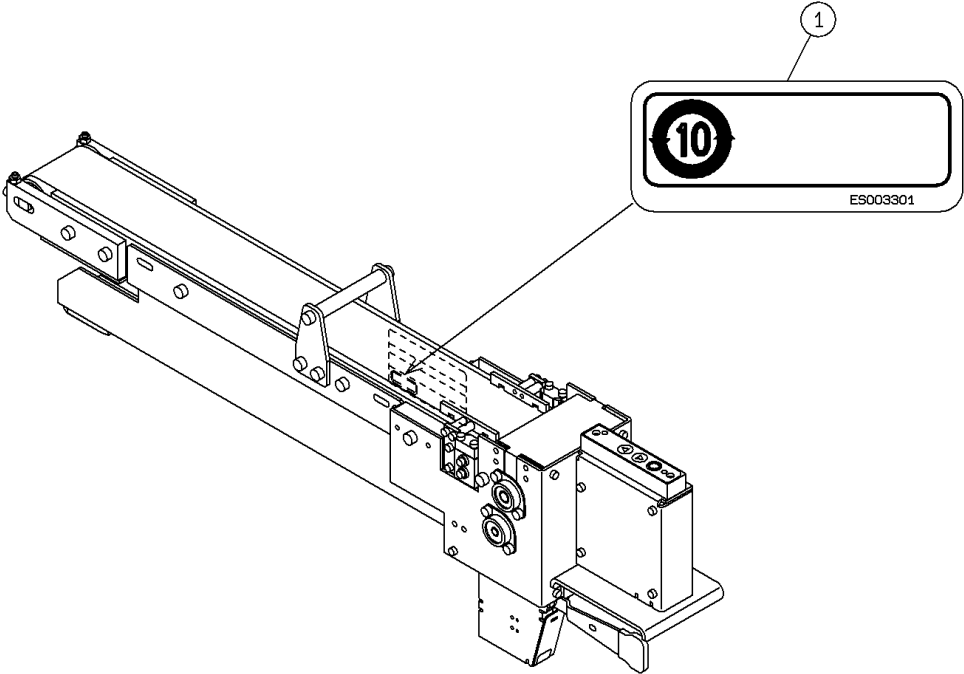

PARTS LAYOUT パーツレイアウト	Kit No. キット品番	N610090813AA	Section No. セクションNo.
	Kit Name キット名称	Component Eject Conveyor(H):NPM 部品排出コンベア制御:NPM	88

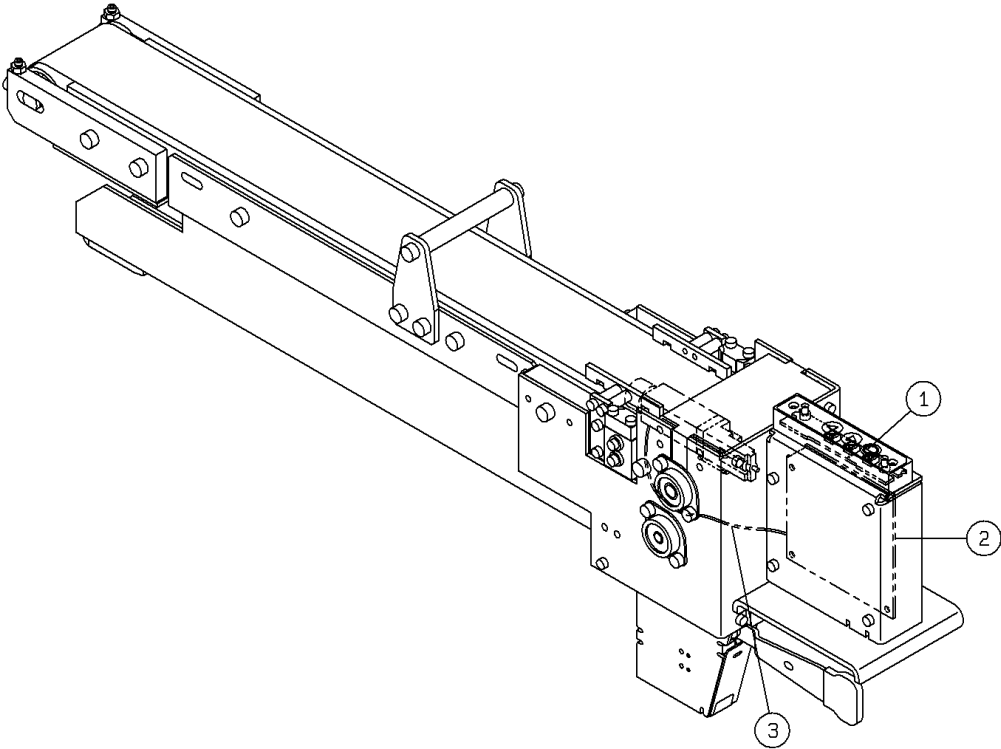

PARTS LAYOUT パーツレイアウト	Kit No. キット品番	N610095857AB	Section No. セクションNo.
	Kit Name キット名称	MULTIFUNCTIONAL TRANSFER UNIT:NPM 汎用型転写ユニット(メカ):NPM	89-A

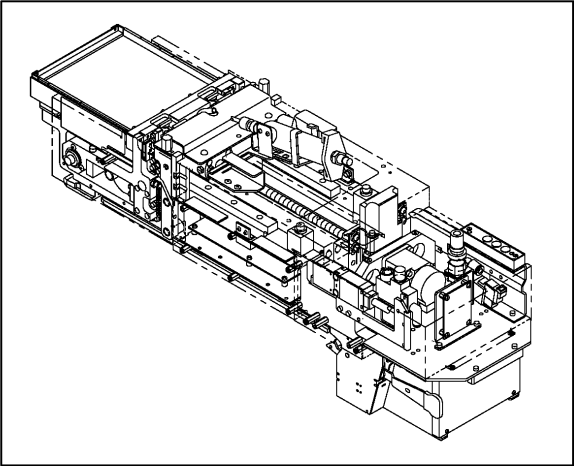
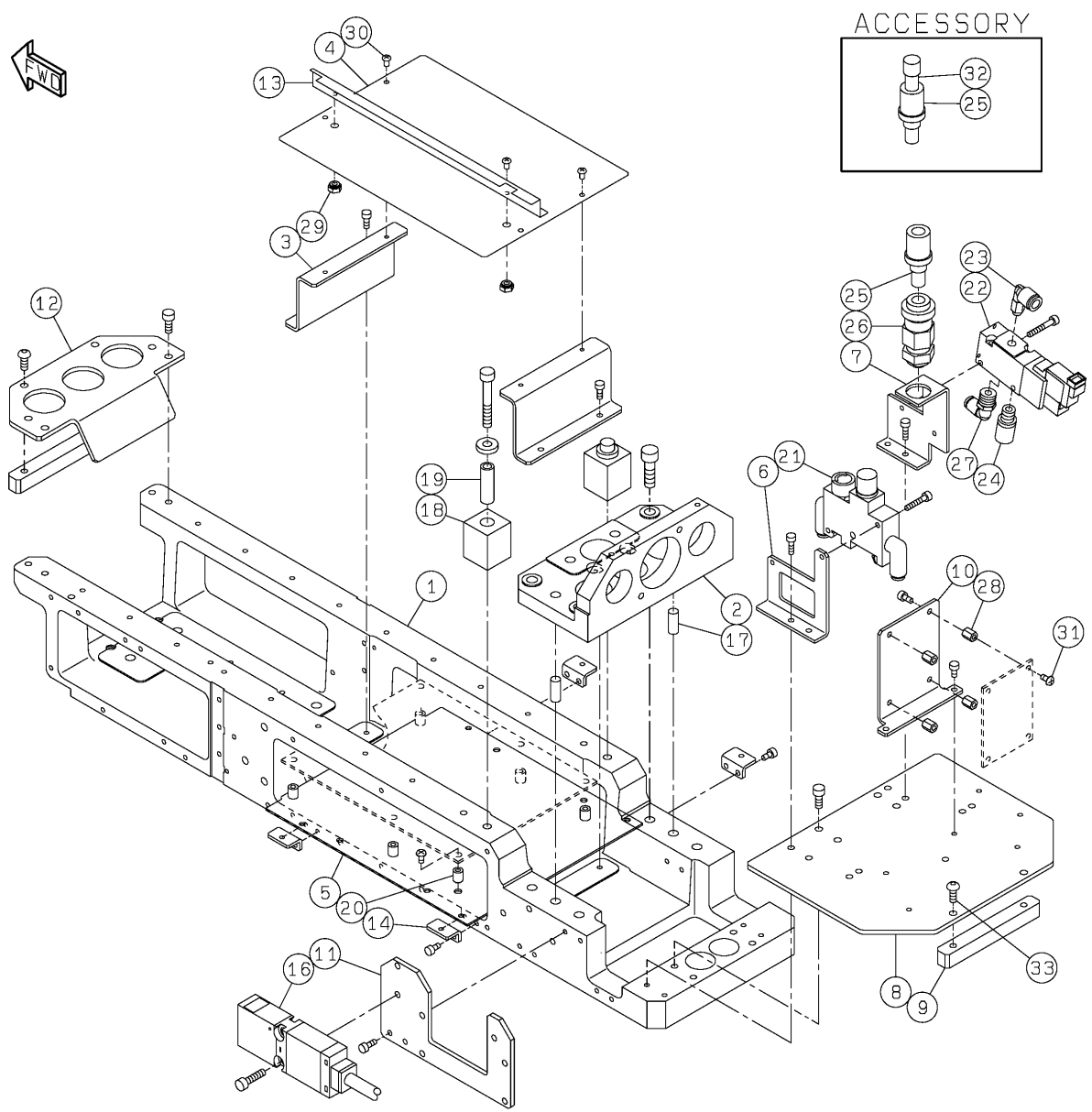

PARTS LAYOUT パーツレイアウト	Kit No. キット品番	N610095857AB	Section No. セクションNo.
	Kit Name キット名称	MULTIFUNCTIONAL TRANSFER UNIT:NPM 汎用型転写ユニット(メカ):NPM	89-B

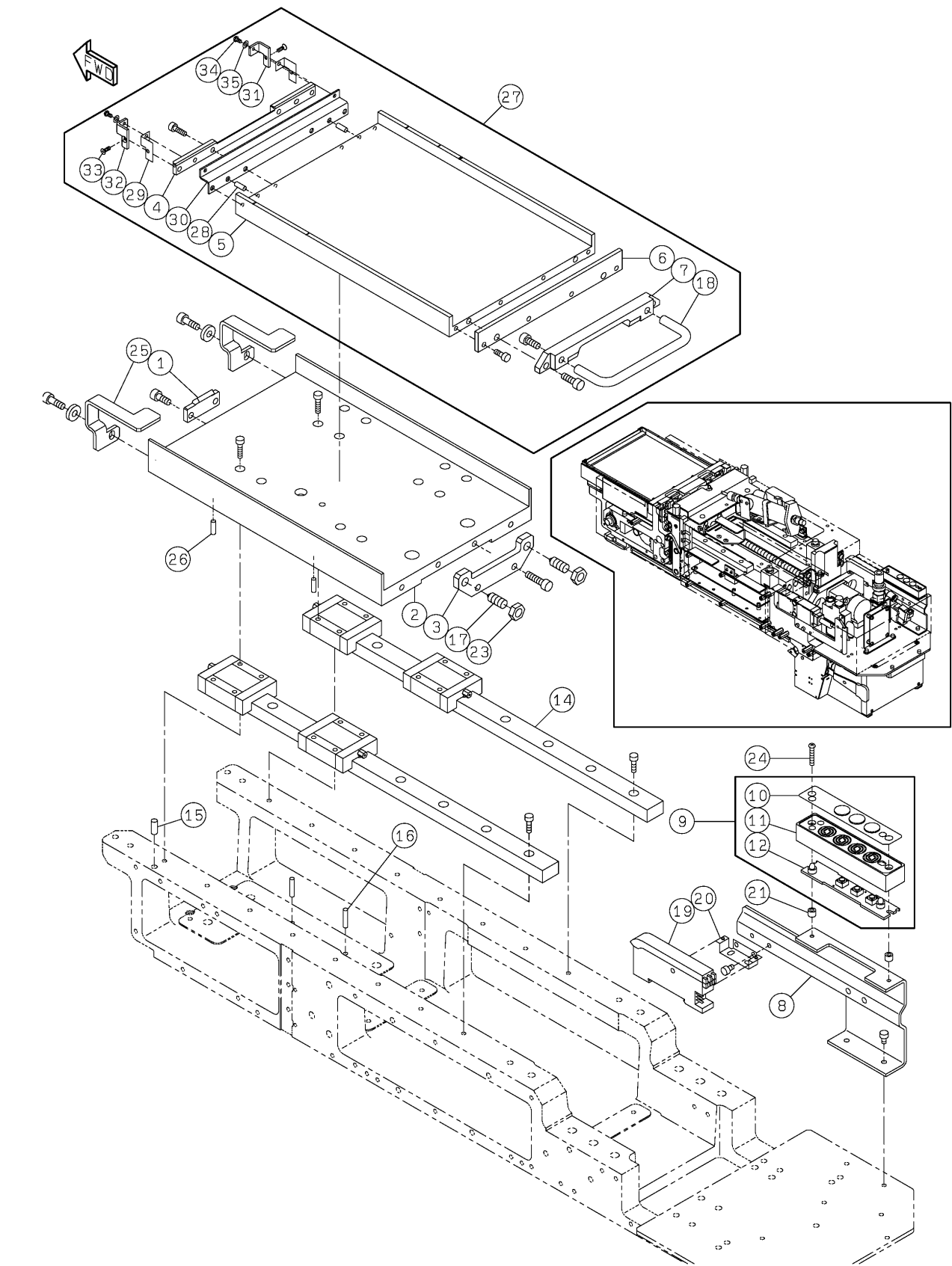

PARTS LAYOUT パーツレイアウト	Kit No. キット品番	N610095857AB	Section No. セクションNo.
	Kit Name キット名称	MULTIFUNCTIONAL TRANSFER UNIT:NPM 汎用型転写ユニット(メカ):NPM	89-C

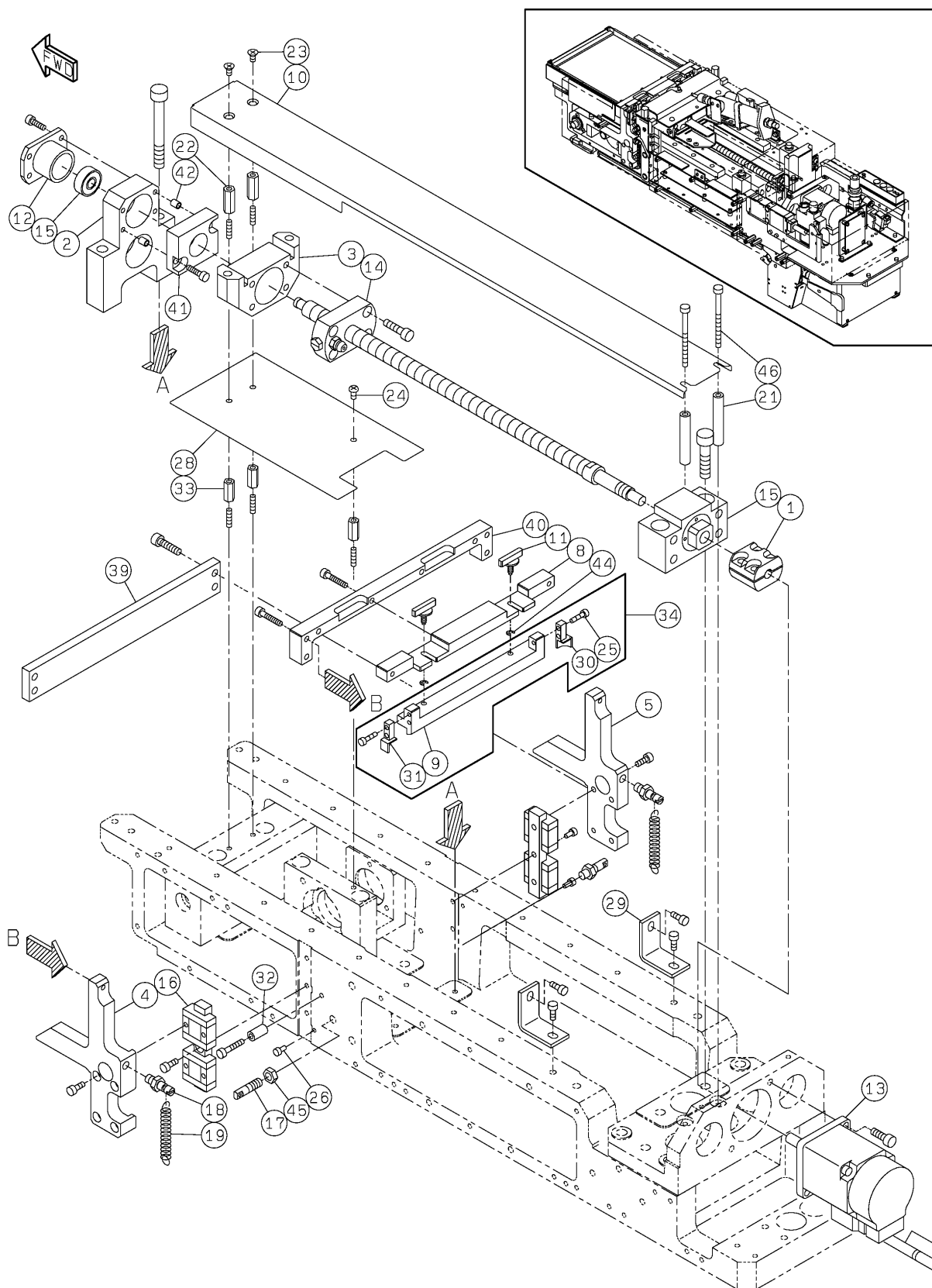

PARTS LAYOUT パーツレイアウト	Kit No. キット品番	N610095857AB	Section No. セクションNo.
	Kit Name キット名称	MULTIFUNCTIONAL TRANSFER UNIT:NPM 汎用型転写ユニット(メカ):NPM	89-D

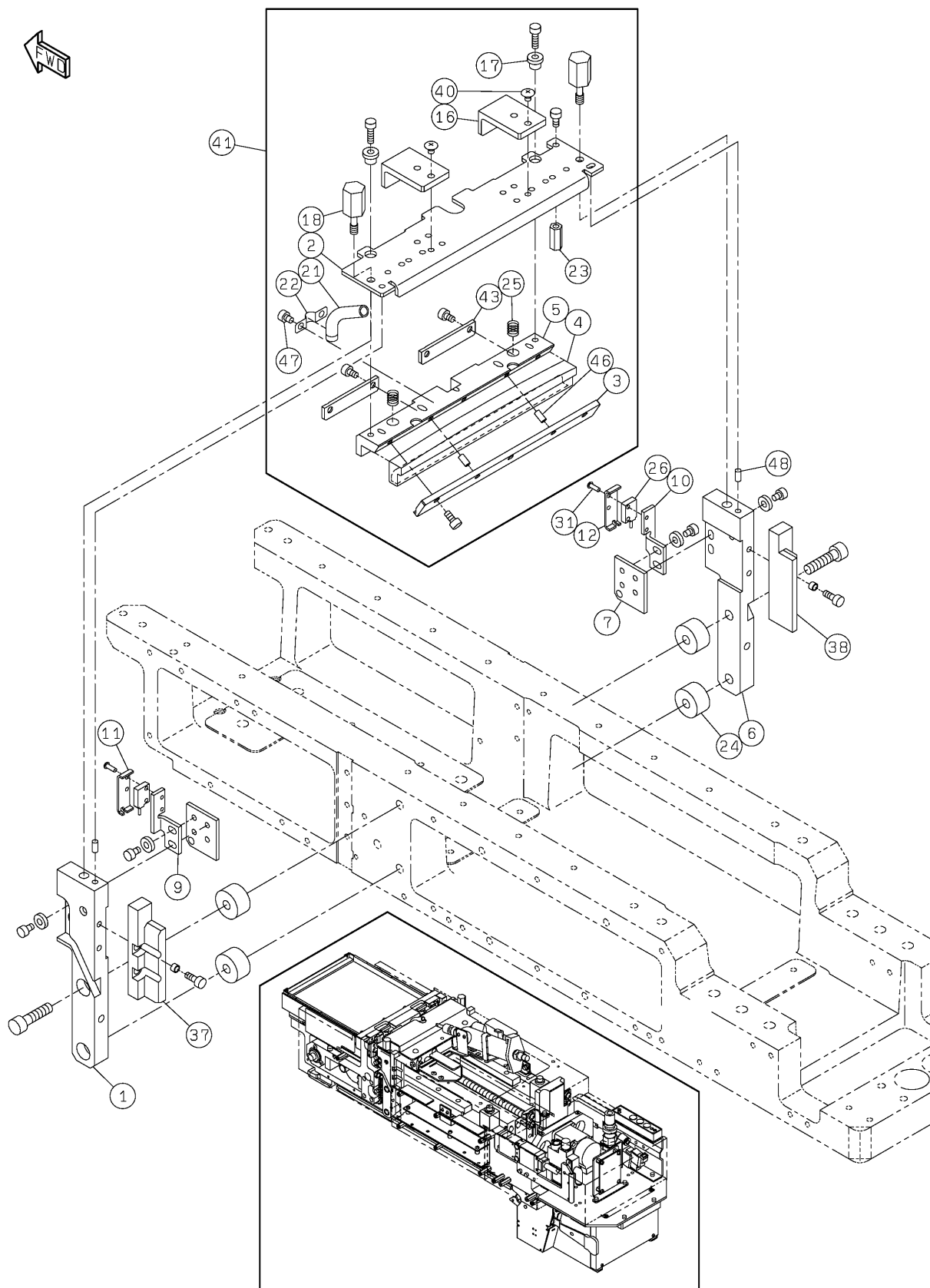

PARTS LAYOUT パーツレイアウト	Kit No. キット品番	N610095857AB	Section No. セクションNo.
	Kit Name キット名称	MULTIFUNCTIONAL TRANSFER UNIT:NPM 汎用型転写ユニット(メカ):NPM	89-E

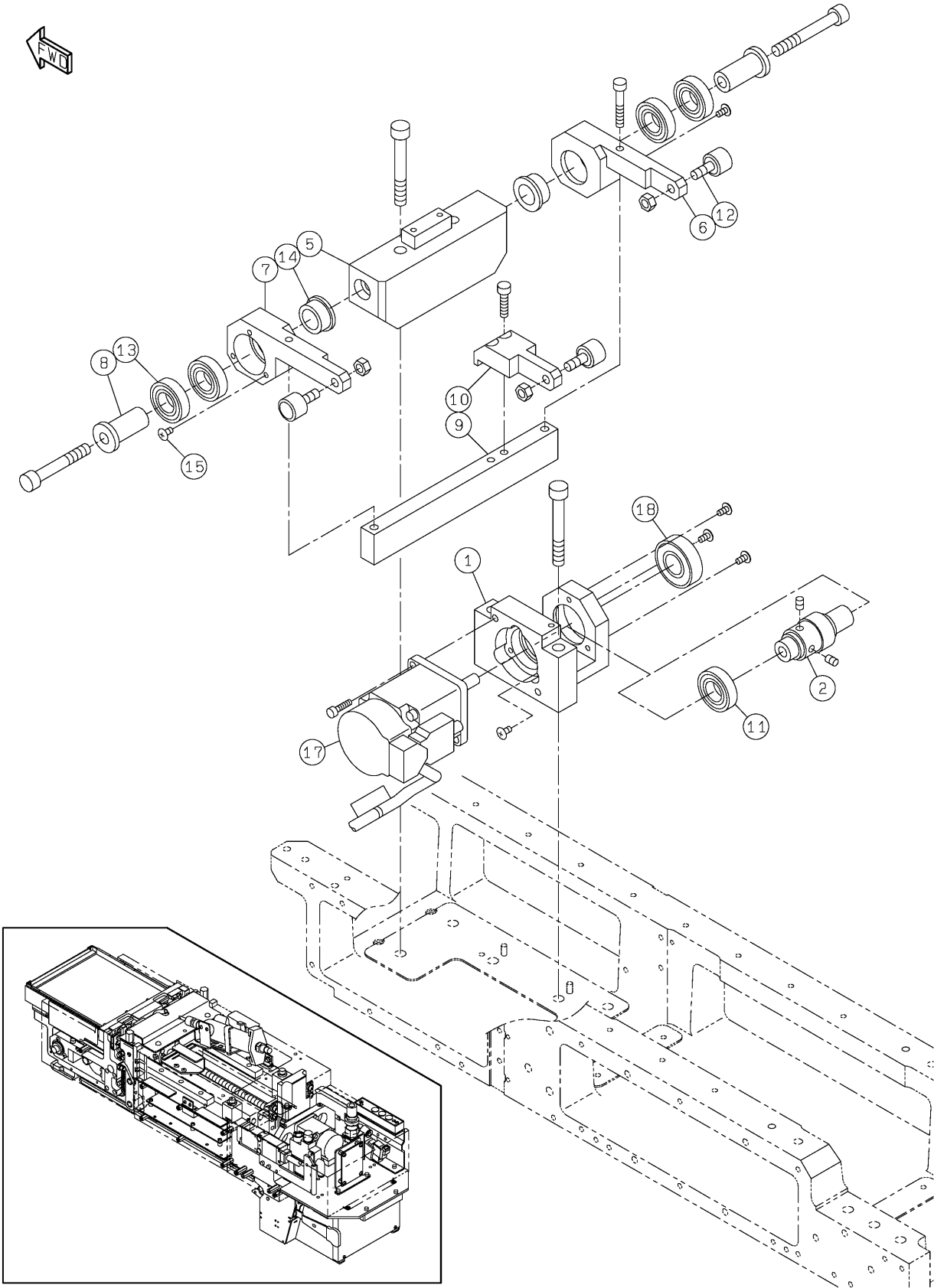

<div> PARTS LAYOUT </div> <div> パーツレイアウト </div>	<div> Kit No. キット品番 </div>	<div> N610095857AB </div>	<div> Section No. セクションNo. </div>
	<div> Kit Name キット名称 </div>	<div> MULTIFUNCTIONAL TRANSFER UNIT:NPM 汎用型転写ユニット(メカ):NPM </div>	<div> 89-F </div>

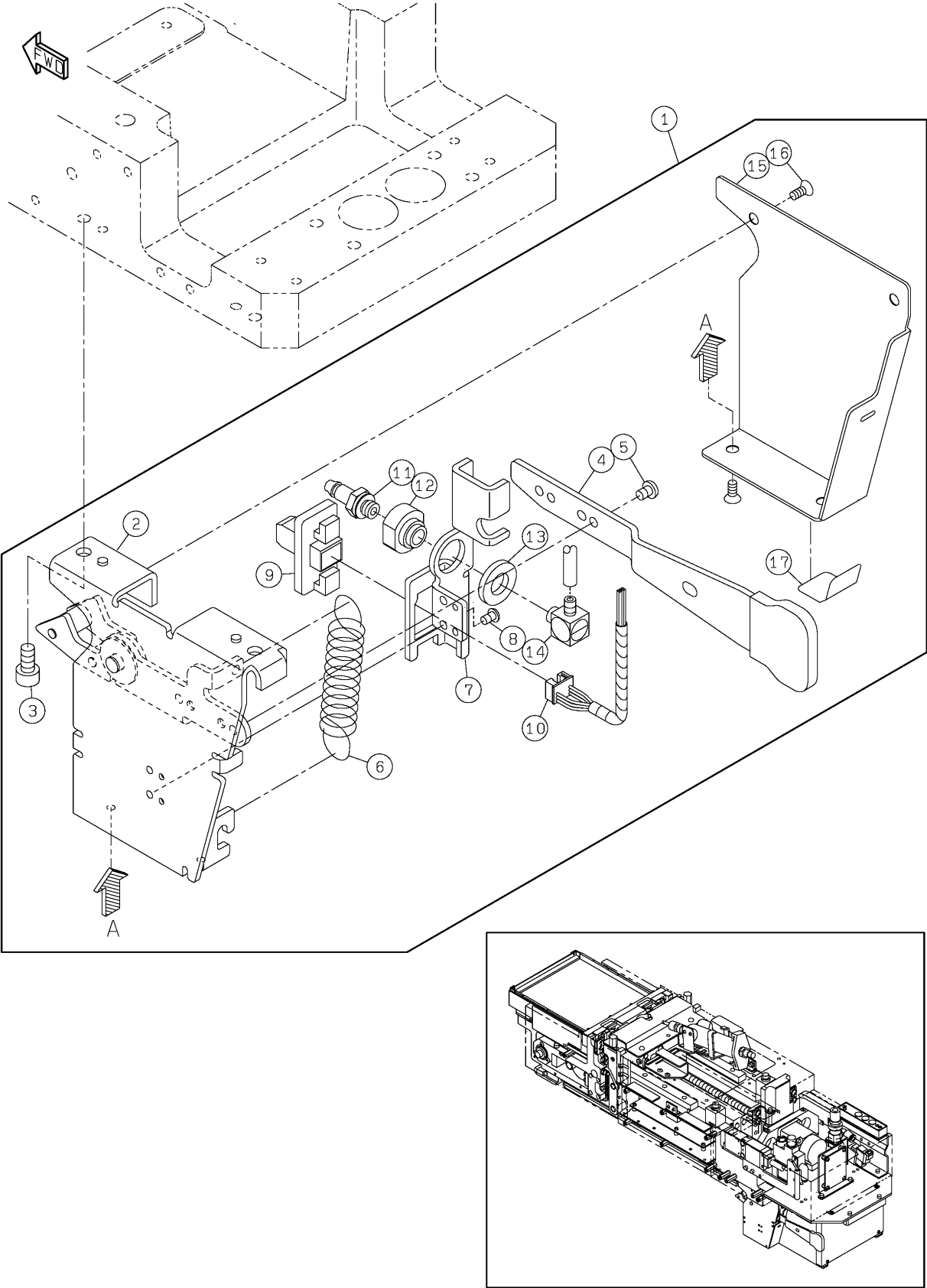

<div> PARTS LAYOUT </div> <div> パーツレイアウト </div>	<div> Kit No. キット品番 </div>	<div> N610095857AB </div>	<div> Section No. セクションNo. </div>
	<div> Kit Name キット名称 </div>	<div> MULTIFUNCTIONAL TRANSFER UNIT:NPM 汎用型転写ユニット(メカ):NPM </div>	<div> 89-G </div>

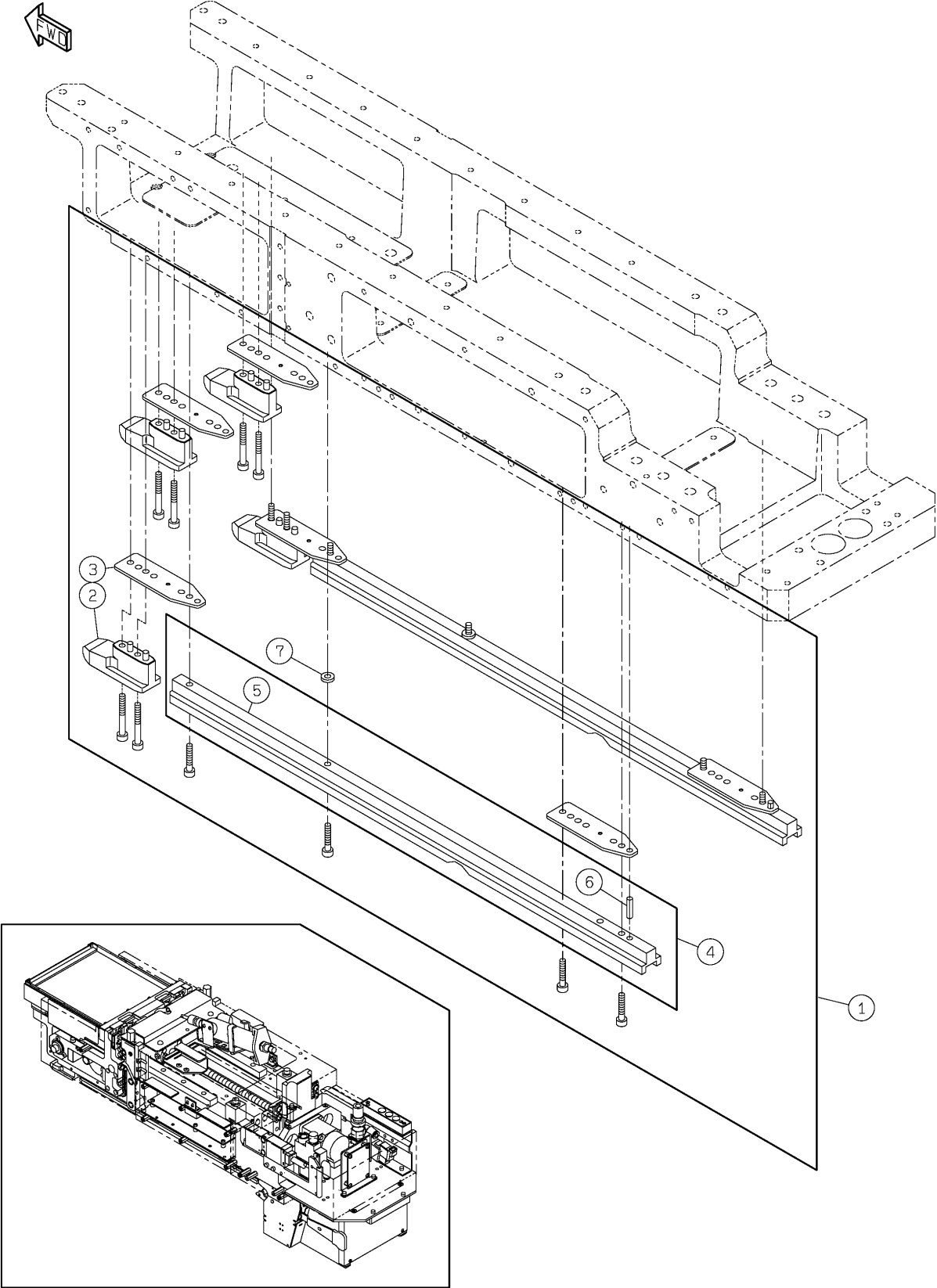

PARTS LAYOUT パーツレイアウト	Kit No. キット品番	N610095857AB	Section No. セクションNo.
	Kit Name キット名称	MULTIFUNCTIONAL TRANSFER UNIT:NPM 汎用型転写ユニット(メカ):NPM	89-H

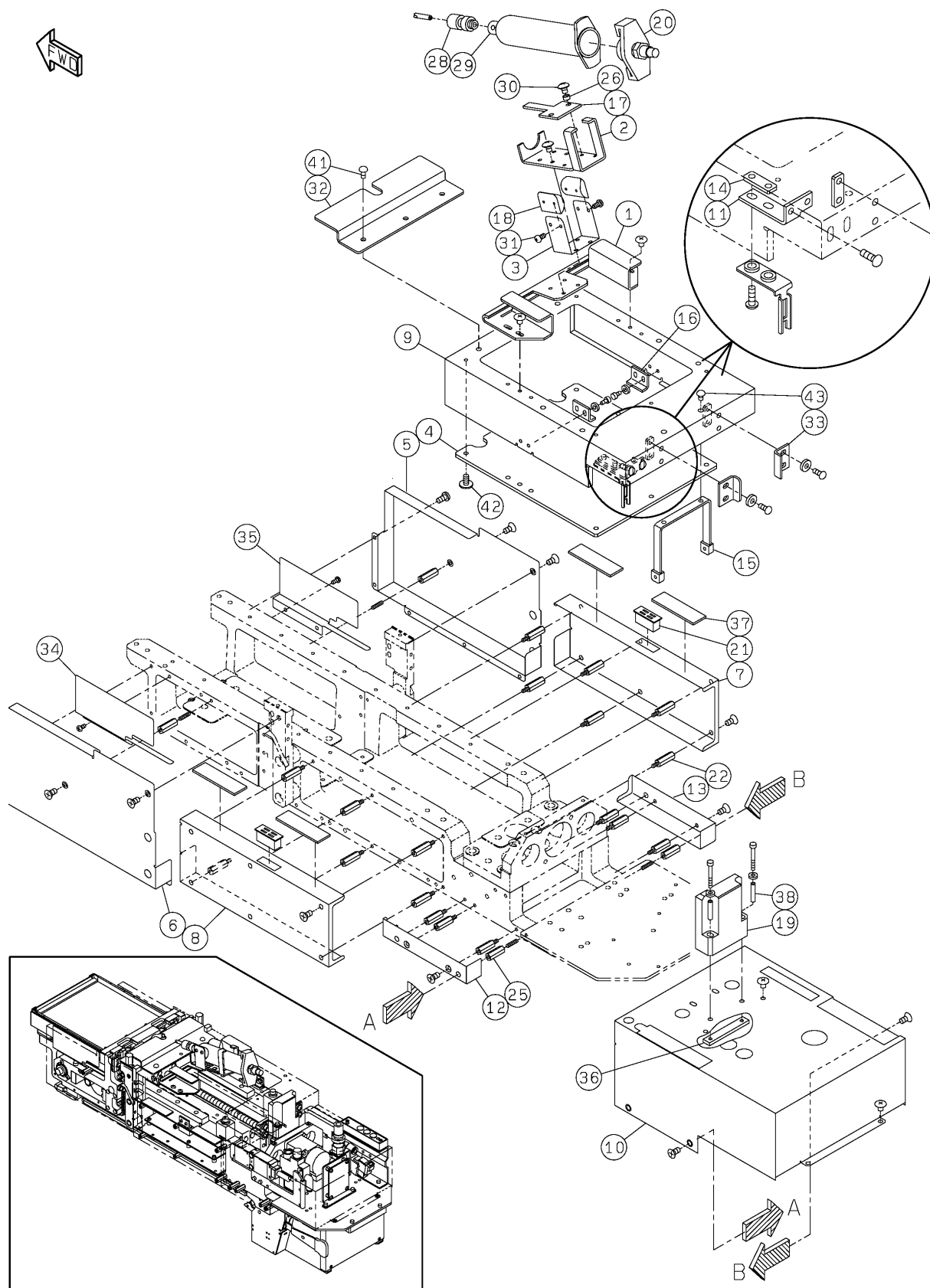

PARTS LAYOUT パーツレイアウト	Kit No. キット品番	N610095857AB	Section No. セクションNo.
	Kit Name キット名称	MULTIFUNCTIONAL TRANSFER UNIT:NPM 汎用型転写ユニット(メカ):NPM	89-I

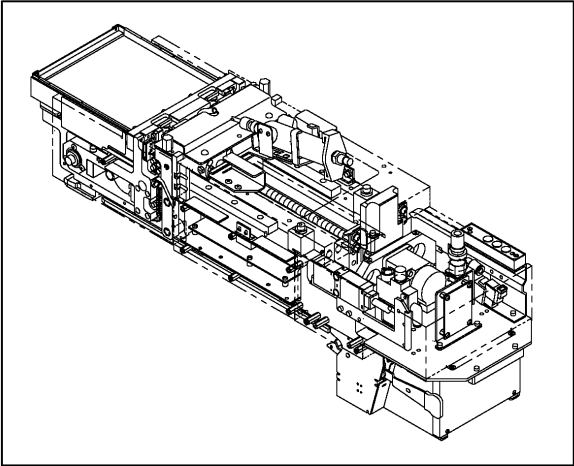
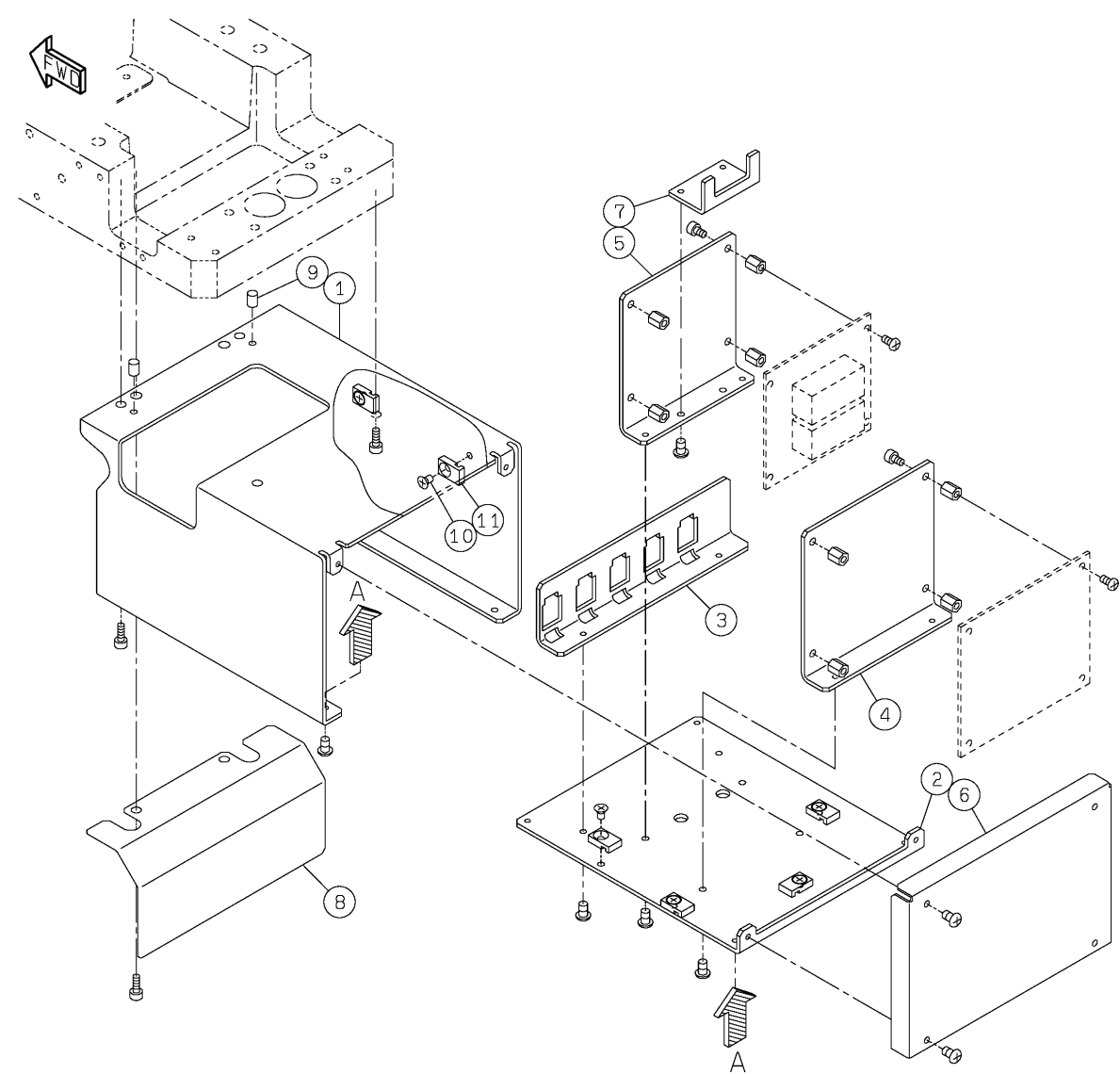

PARTS LAYOUT パーツレイアウト	Kit No. キット品番	N610095857AB	Section No. セクションNo.
	Kit Name キット名称	MULTIFUNCTIONAL TRANSFER UNIT:NPM 汎用型転写ユニット(メカ):NPM	89-J

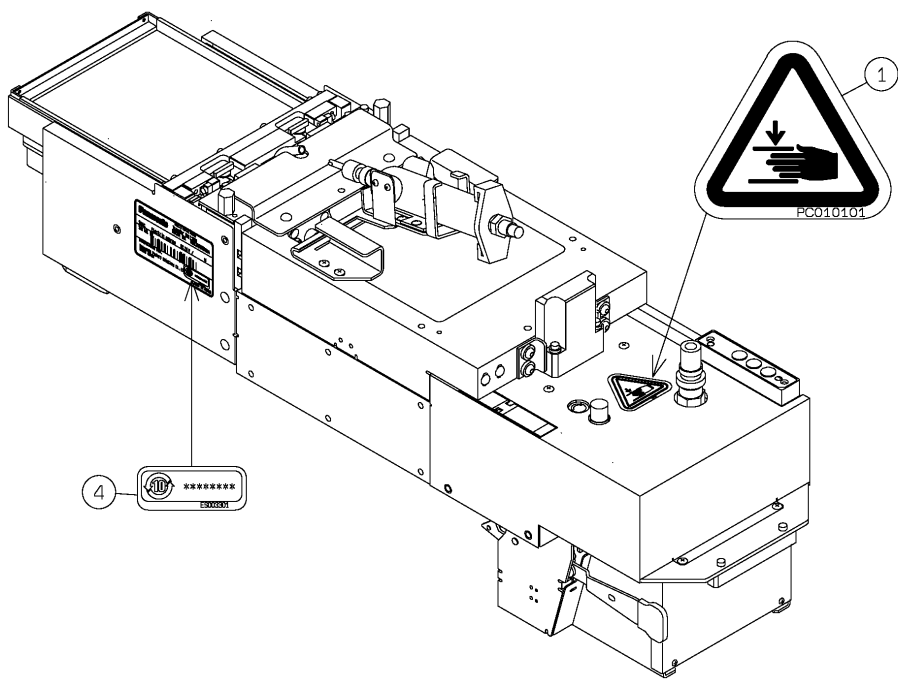

PARTS LAYOUT パーツレイアウト	Kit No. キット品番	N610102174AA	Section No. セクションNo.
	Kit Name キット名称	MULTIFUNCTIONAL TRANSFER UNIT(H) 汎用型転写ユニット(制御)	90

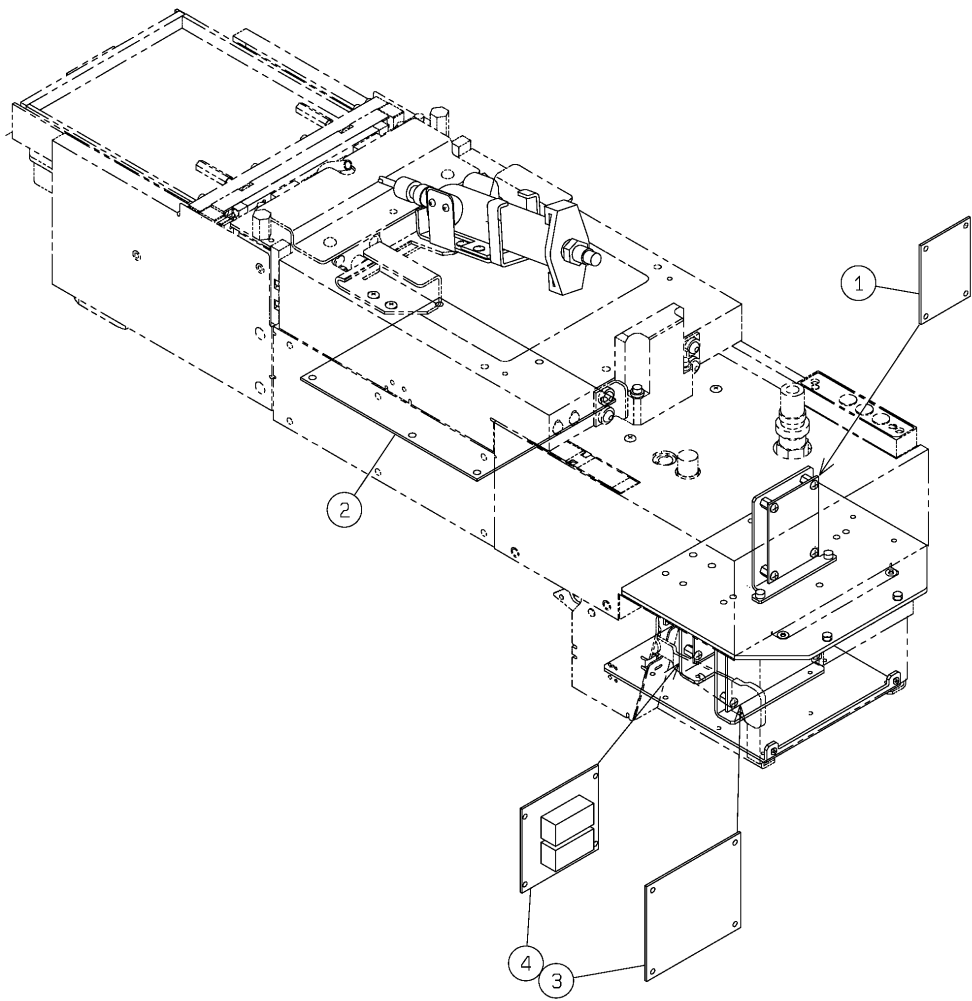

PARTS LAYOUT パーツレイアウト	Kit No. キット品番	N610105847AA	Section No. セクションNo.
	Kit Name キット名称	SCRAPER SCRAPER	91

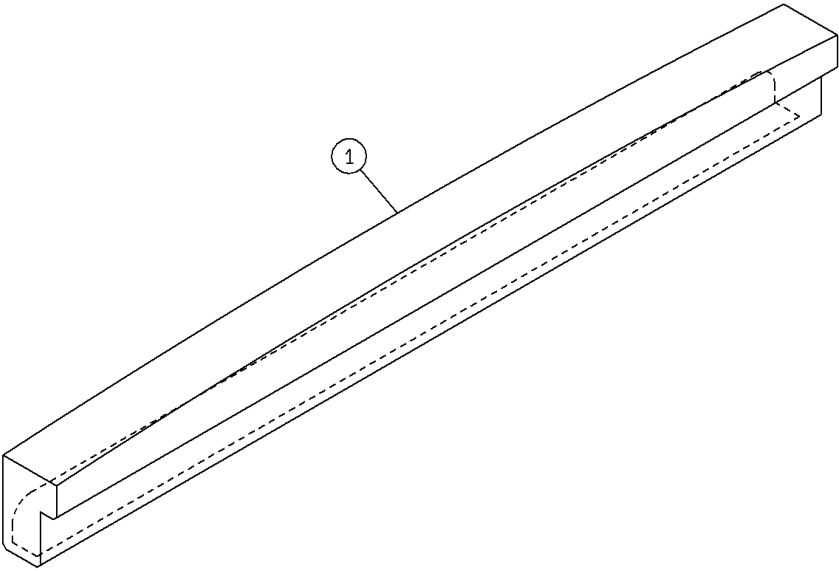

PARTS LAYOUT パーツレイアウト	Kit No. キット品番	N610072046AA	Section No. セクションNo.
	Kit Name キット名称	GAUGE 0-250micro/scale10micro 膜厚ゲージ 0-250 μ m/目盛10 μ m	92

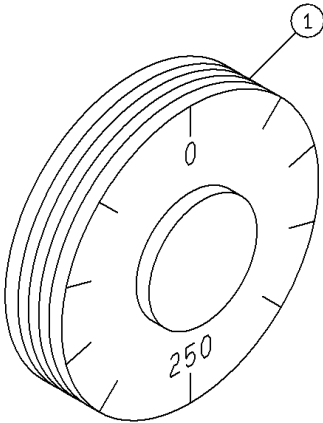

PARTS LAYOUT パーツレイアウト	Kit No. キット品番	N610072047AA	Section No. セクションNo.
	Kit Name キット名称	GAUGE 0-500micro/scale20micro 膜厚ゲージ 0-500 μ m/目盛20 μ m	93

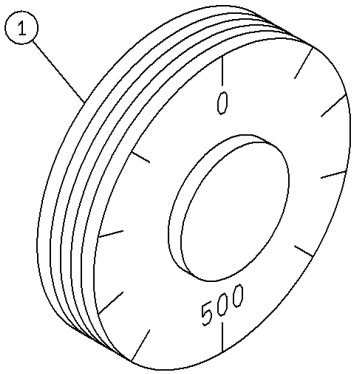

<div> PARTS LAYOUT </div> <div> パーツレイアウト </div>	<div> Kit No. キット品番 </div>	<div> N610076379AA </div>	<div> Section No. セクションNo. </div>
	<div> Kit Name キット名称 </div>	<div> MAINTENANCE JIG:NPM メンテナンス治具:NPM </div>	<div> 94 </div>

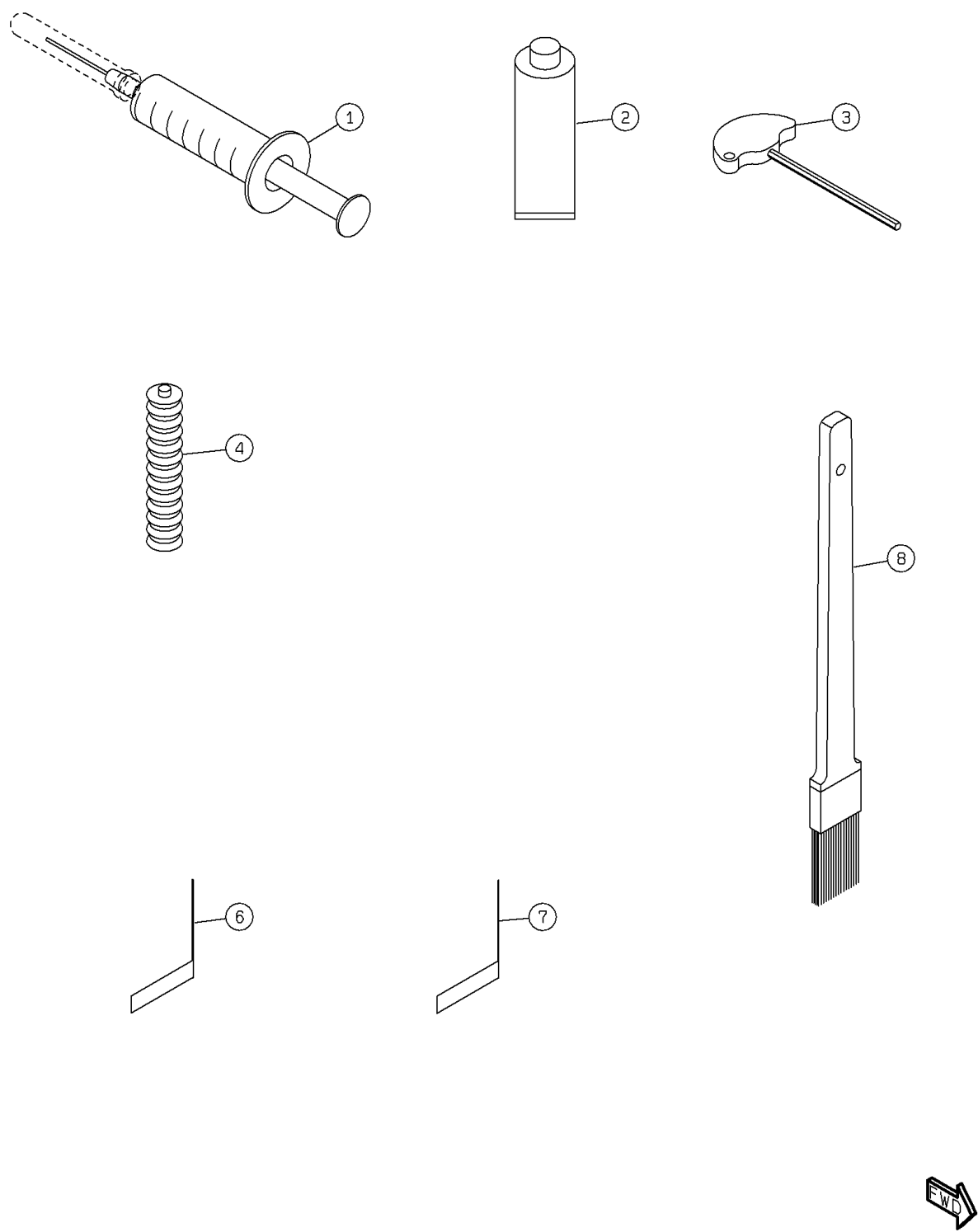

PARTS LAYOUT パーツレイアウト	Kit No. キット品番	N610081724AA	Section No. セクションNo.
	Kit Name キット名称	Standard Calibration Jig Kit:NPM 標準キャリブレーションジグキット:NPM	95-A

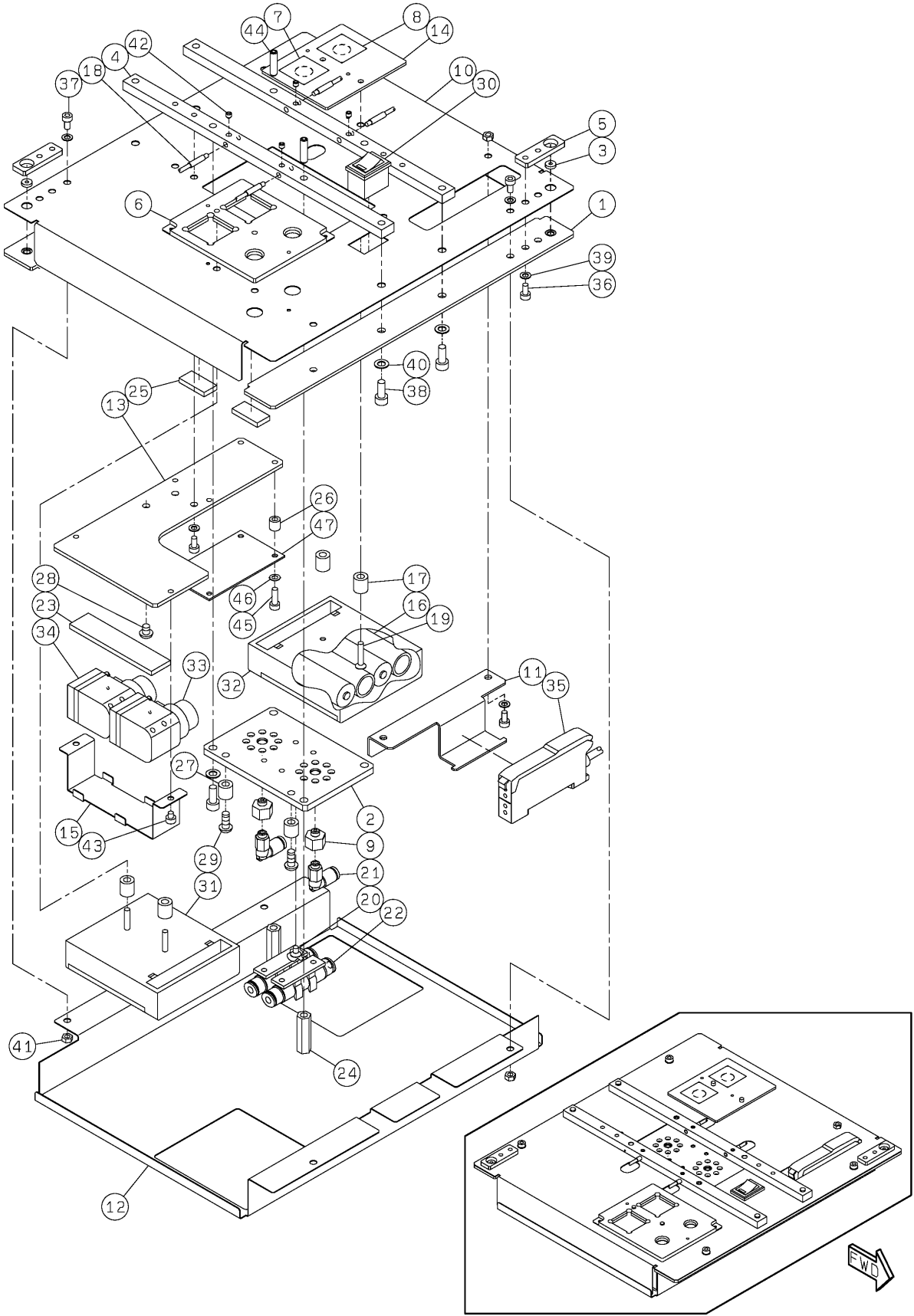

PARTS LIST パーツリスト	Kit No. キット品番	N610081724AA	Section No. セクションNo.			
	Kit Name キット名称	Standard Calibration Jig Kit:NPM 標準キャリブレーションジグキット:NPM	95-A			

Ref No. イラスト No.	Part No. 品 番	Part Name 品 名	Remarks 備 考	Q'ty 数量	R 1	R 2	R 3
1	N210080710AB	PLATE		2			
2	N210080707AB	PLATE		1			
3	KXFB03KAA01	TARGET		2			
4	N210080708AA	BLOCK		2			
5	N210080709AA	PLATE		2			
6	N210088910AD	PLATE		1			
7	N210088911AA	PLATE		1			
8	N210089004AA	PLATE		1			
9	N210098699AA	JOINT		2			
10	N210108792AC	BOARD		1			
11	N210111175AC	BRACKET		1			
12	N210108793AA	COVER		1			
13	N210113382AA	BRACKET		1			
14	N210088913AB	PLATE		1			
15	N210084817AA	COVER		1			
16	LR6EJ/4SE	BATTERY	LR6EJ/4SE	2	A		
17	N510028997AA	SPACER	C-411	4			
18	N310E32T12R	FIBER	E32-T12R	2			
19	N510018147AA	SCREW	Cross recessed Countersunk head machine screw M3X16-4.8 A2J (Trivalent)	4			
20	N510018156AA	SCREW	Cross recessed Countersunk head machine screw M3X5-4.8 A2J (Trivalent)	4			
21	N510066662AA	JOINT	KQ2L04-M5A	2			
22	N510033326AA	FILTER	VFU1-44-15P	2			
23	N510030819AA	GASKET	C-300-EF-3-15	1			
24	N510029505AA	SPACER	ASF-424E	2			
25	N980C300-136	GASKET	C-300-EF-3-10	4			
26	N510019913AA	SPACER	CB-306E	4			
27	N510030563AA	SPACER	CB-408E	2			
28	N510017528AA	BOLT	SSS 003 Hexagon socket button head screw M4X4-10.9 A2J (Trivalent)	1			
29	N510017517AA	BOLT	SSS 003 Hexagon socket button head screw M4X12-10.9 A2J (Trivalent)	2			
30	N610093089AA	SWITCH(200mm)		1			
31	N610093090AA	BOX(160mm)		1			
32	N610093091AA	BOX(30mm)		1			
33	N610093092AA	PUMP(125mm)		1			
34	N610093093AA	PUMP(80mm)		1			
35	N610093094AA	AMP(330mm)		1			
36	N510017337AA	BOLT	Hexagon socket head cap screw M3X6-10.9 A2J (Trivalent)	10			
37	N510017341AA	BOLT	Hexagon socket head cap screw M3X8-10.9 A2J (Trivalent)	2			
38	N510017344AA	BOLT	Hexagon socket head cap screw M4X10-10.9 A2J (Trivalent)	6			
39	N510018494AA	WASHER	Round finish plain washer 3 10H A2J (Trivalent)	14			
40	N510018497AA	WASHER	Round finish plain washer 4 10H A2J (Trivalent)	6			
41	N510017849AA	NUT	Hexagon nut Type-1 Best class M3-6H-4T A2J (Trivalent)	7			
42	N510018419AA	SCREW	Hexagon socket set screw Flat point M3X3-45H A2J (Trivalent)	4			
43	N510017325AA	BOLT	Hexagon socket head cap screw M3X3-10.9 A2J (Trivalent)	2			
44	N510018431AA	SCREW	Hexagon socket set screw Flat point M4X16-45H A2J (Trivalent)	2			
45	N510017305AA	BOLT	Hexagon socket head cap screw M3X10-10.9 A2J (Trivalent)	4			
46	N510018478AA	WASHER	Small round-plain washer 3 10H A2J (Trivalent)	4			
47	N610093310AA	Jig Station Board		1		S	

<div> PARTS LAYOUT </div> <div> パーツレイアウト </div>	<div> Kit No. キット品番 </div>	<div> N610081724AA </div>	<div> Section No. セクションNo. </div>
	<div> Kit Name キット名称 </div>	<div> Standard Calibration Jig Kit:NPM 標準キャリブレーションジグキット:NPM </div>	<div> 95-B </div>

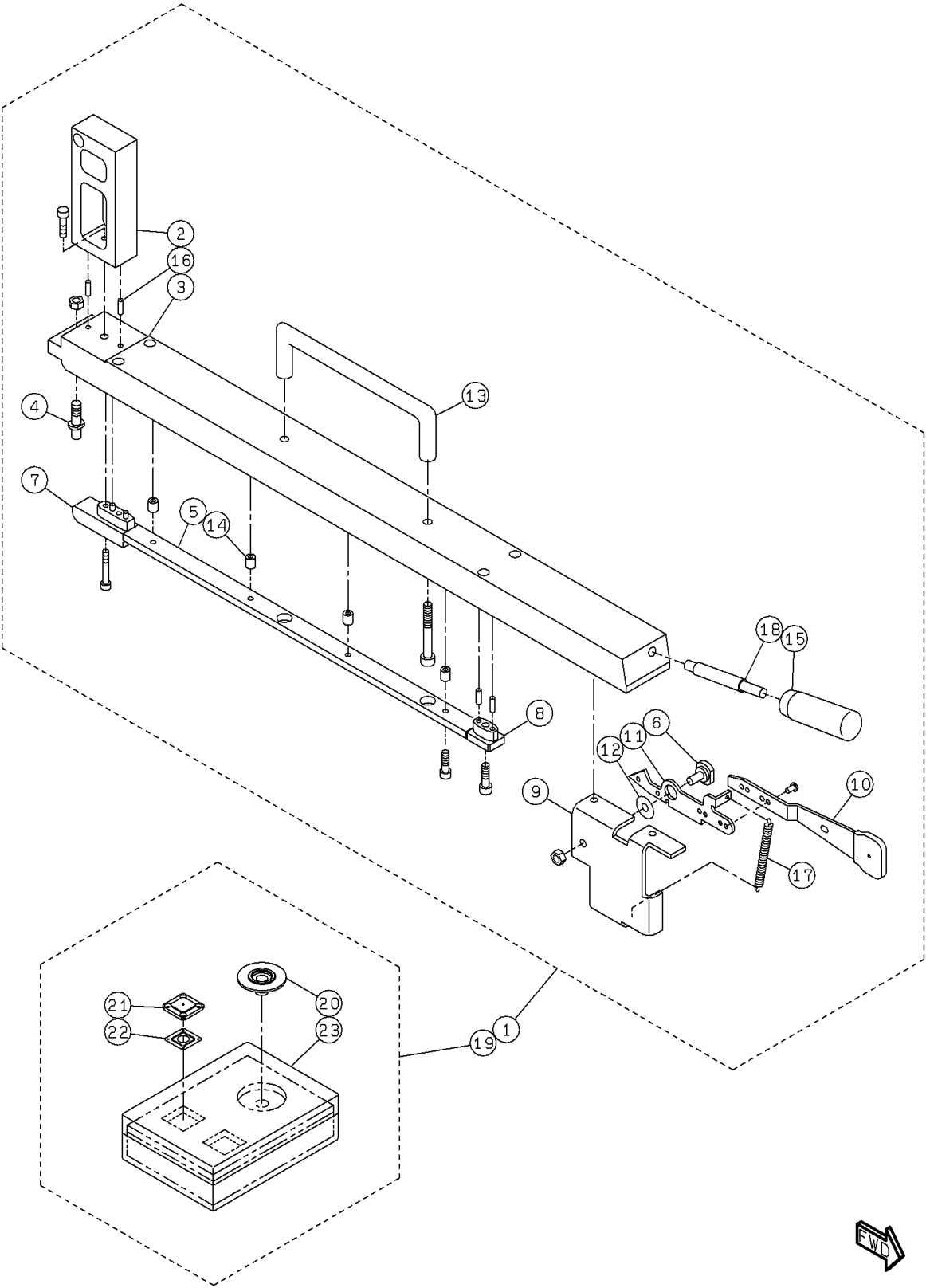

PARTS LAYOUT パーツレイアウト	Kit No. キット品番	N610102523AA	Section No. セクションNo.
	Kit Name キット名称	Standard Calibration Jig Case:NPM 標準キャリブレーションジグ用ケース:NPM	96

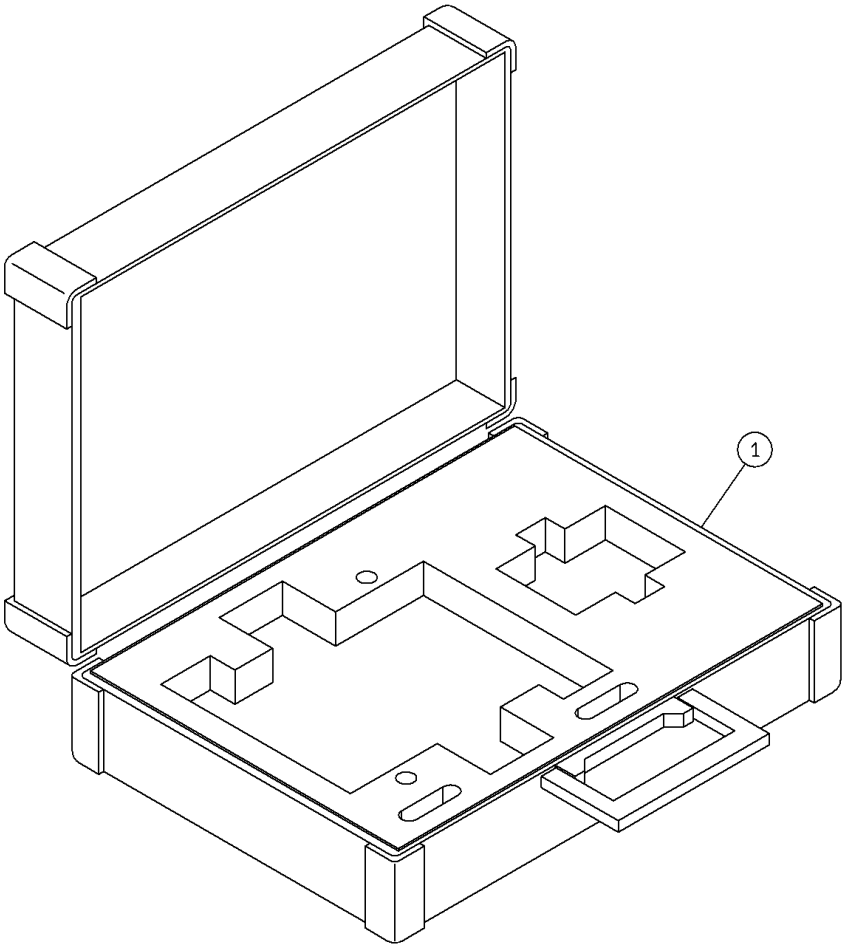

PARTS LAYOUT パーツレイアウト	Kit No. キット品番	N610131603AA	Section No. セクションNo.
	Kit Name キット名称	Machine Adjustment Jig Kit(Common Set):NPM 本体調整用ジグキット(共通部):NPM	97

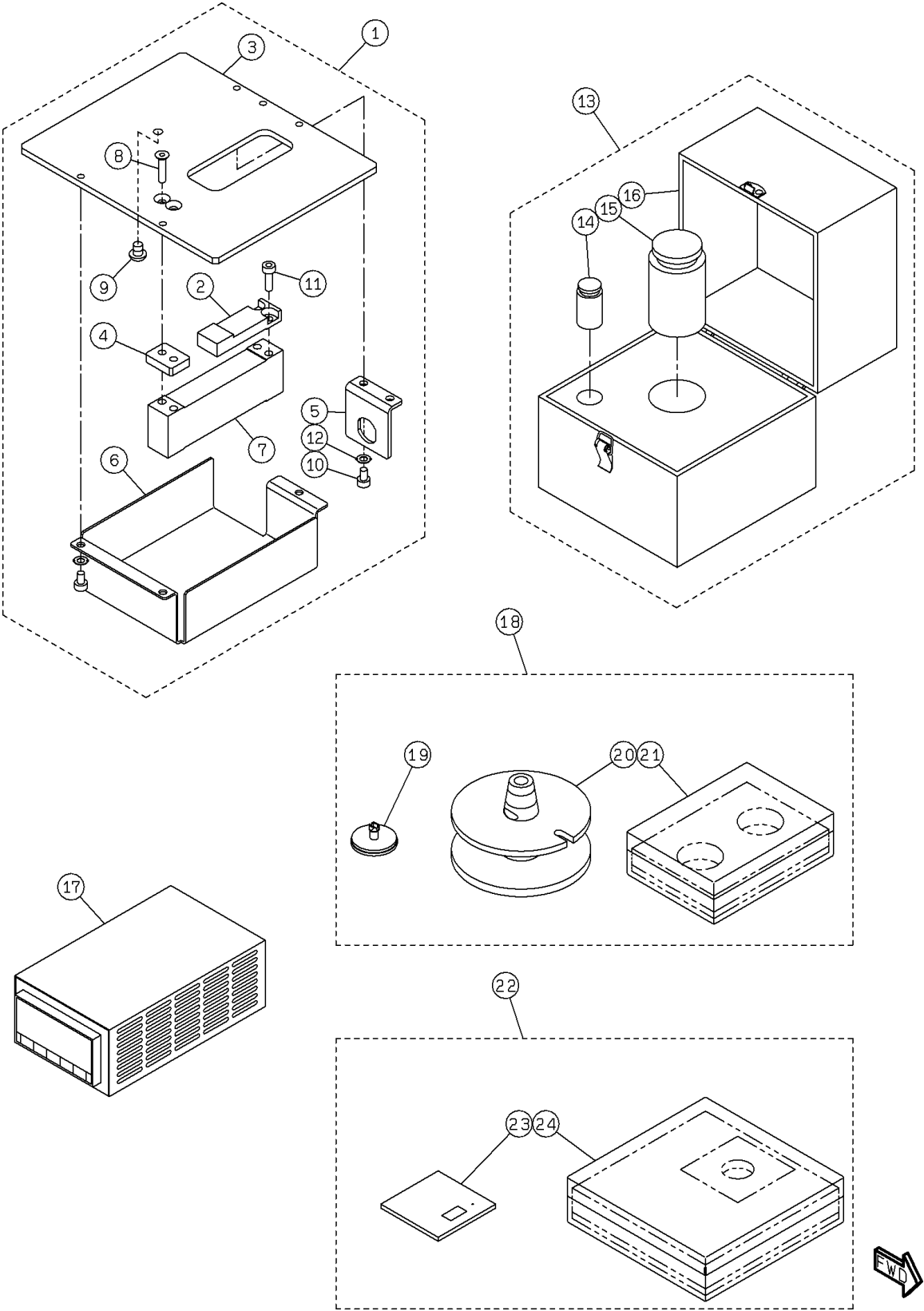

PARTS LAYOUT パーツレイアウト	Kit No. キット品番	N610112814AB	Section No. セクションNo.
	Kit Name キット名称	XY Plane Calibration Jig:NPM-D 面補正ジグ:NPM-D	98

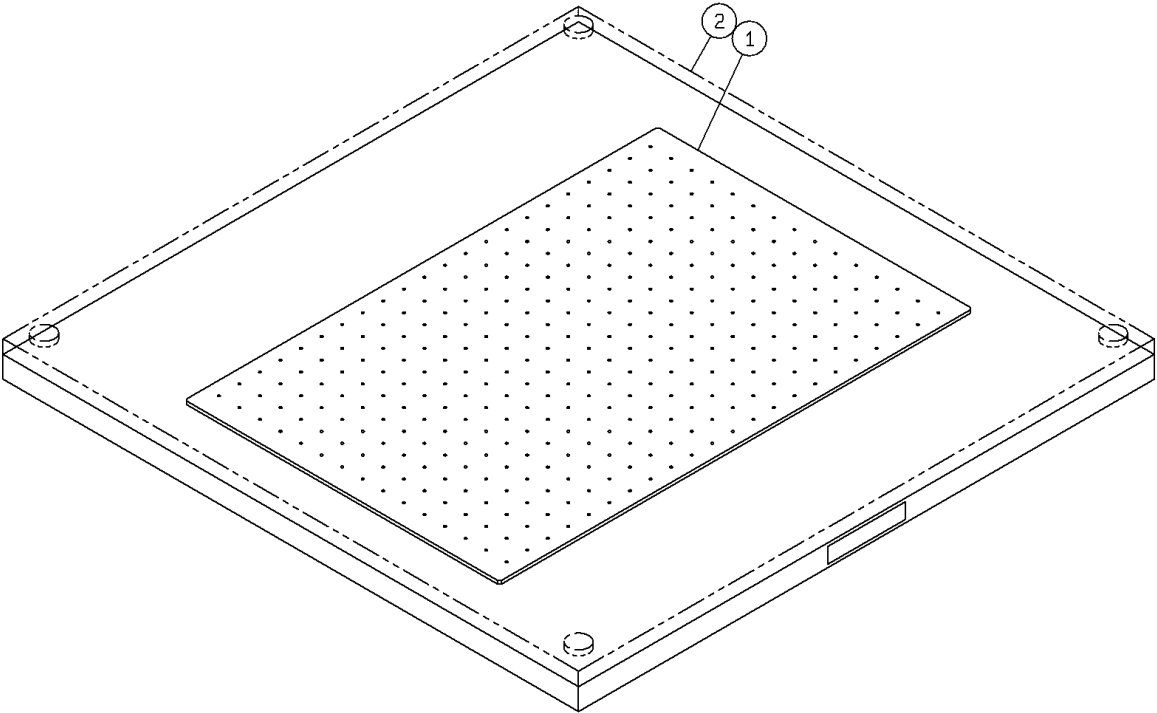

PARTS LAYOUT パーツレイアウト	Kit No. キット品番	N610133833AA	Section No. セクションNo.
	Kit Name キット名称	Machine Adjustment Jig Case:NPM 本体調整用ジグ用ケース:NPM	99

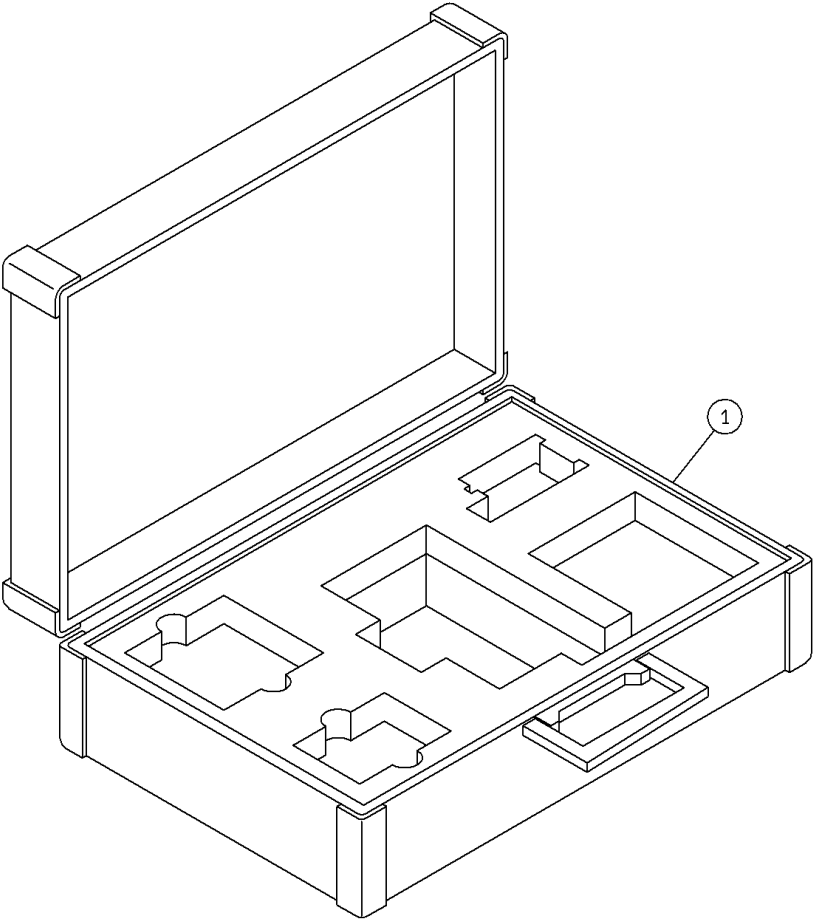

<div> PARTS LAYOUT </div> <div> パーツレイアウト </div>	<div> Kit No. キット品番 </div>	<div> N610146224AA </div>	<div> Section No. セクションNo. </div>
	<div> Kit Name キット名称 </div>	<div> Accuracy Verification Jig Kit:NPM 精度検証用ジグキット:NPM </div>	<div> 100-A </div>

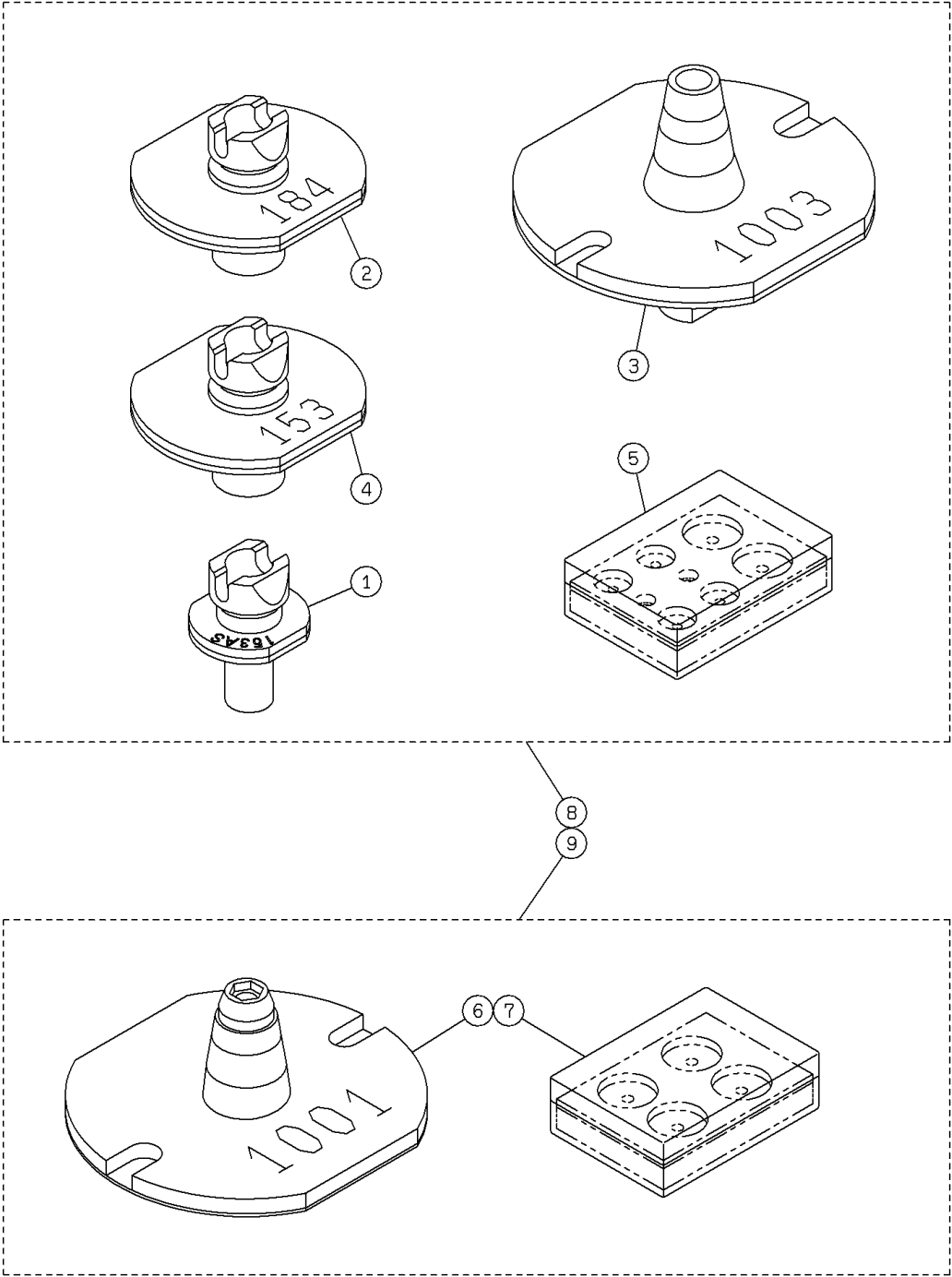

<div> PARTS LAYOUT </div> <div> パーツレイアウト </div>	<div> Kit No. キット品番 </div>	<div> N610146224AA </div>	<div> Section No. セクションNo. </div>
	<div> Kit Name キット名称 </div>	<div> Accuracy Verification Jig Kit:NPM 精度検証用ジグキット:NPM </div>	<div> 100-B </div>

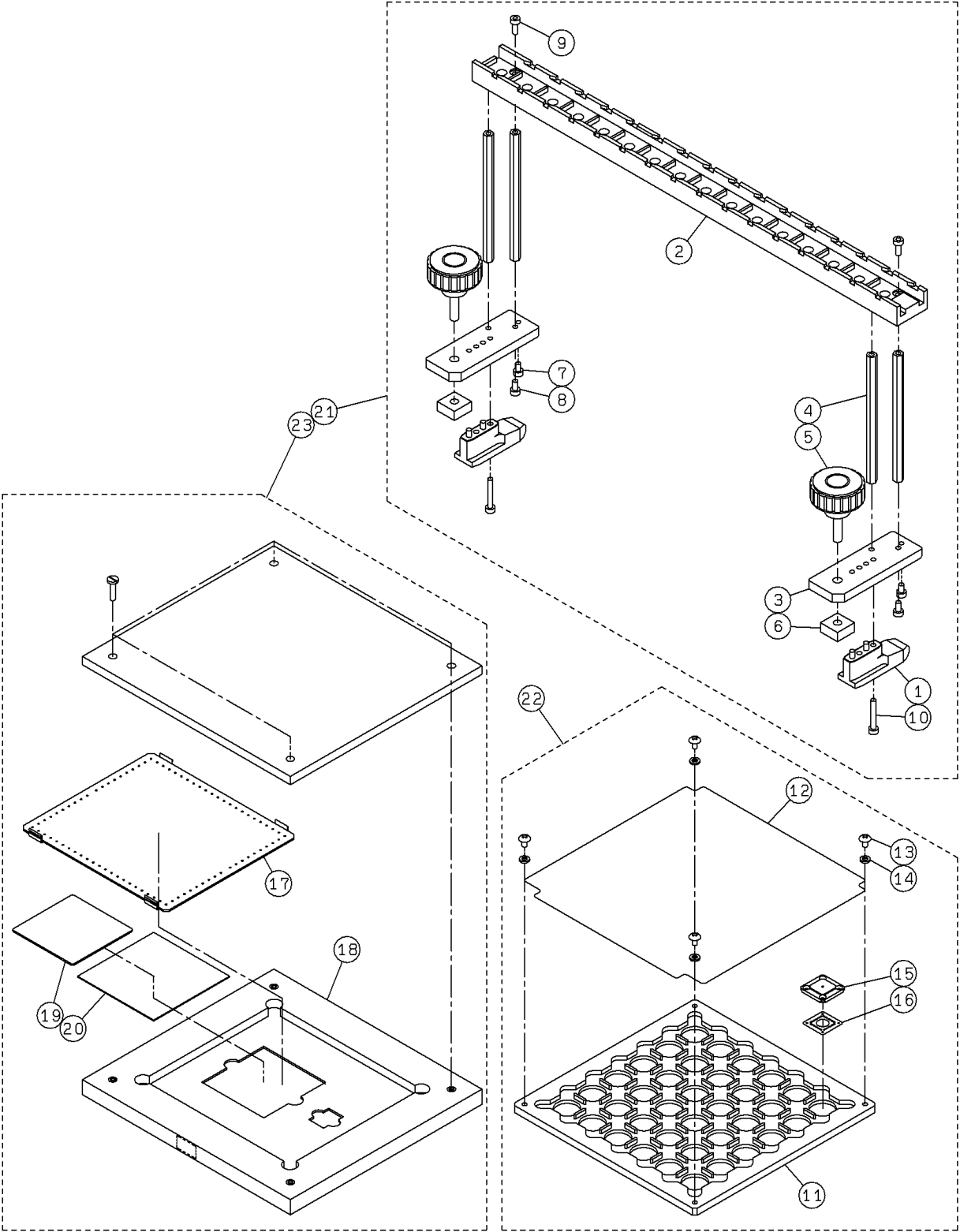

PARTS LAYOUT パーツレイアウト	Kit No. キット品番	N610102525AB	Section No. セクションNo.
	Kit Name キット名称	Accuracy Verification Jig Case:NPM 精度検証用ジグ用ケース:NPM	101

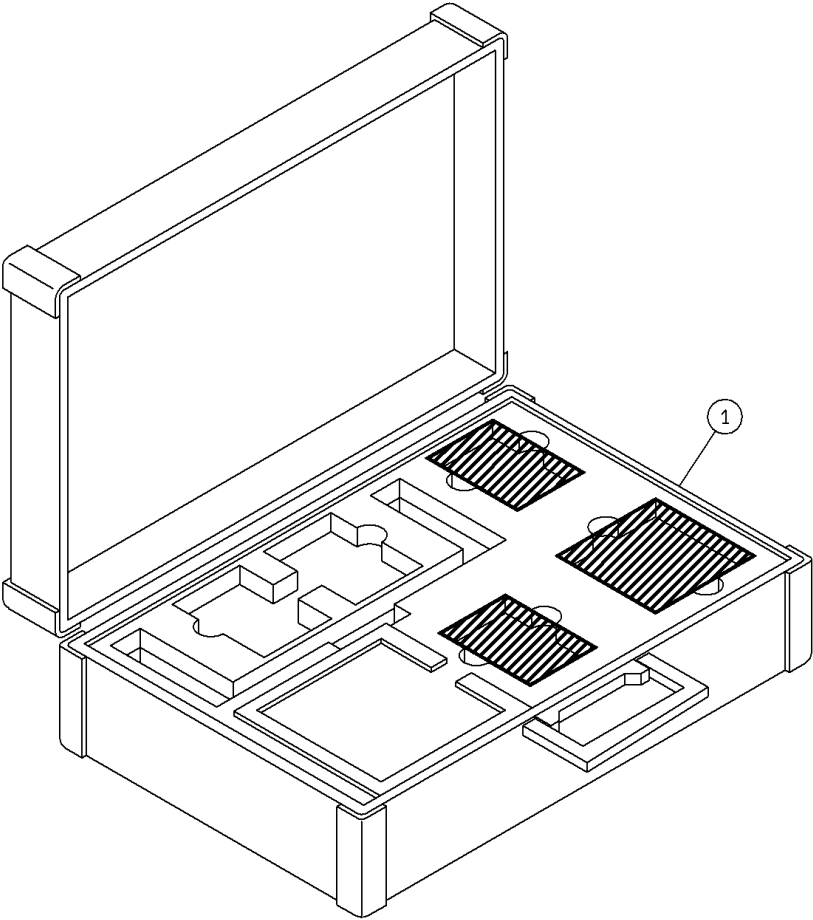

PARTS LAYOUT パーツレイアウト	Kit No. キット品番	N610102524AA	Section No. セクションNo.
	Kit Name キット名称	Pick-Up Height Teach Jig Case:NPM 吸着高さティーチジグ用ケース:NPM	102

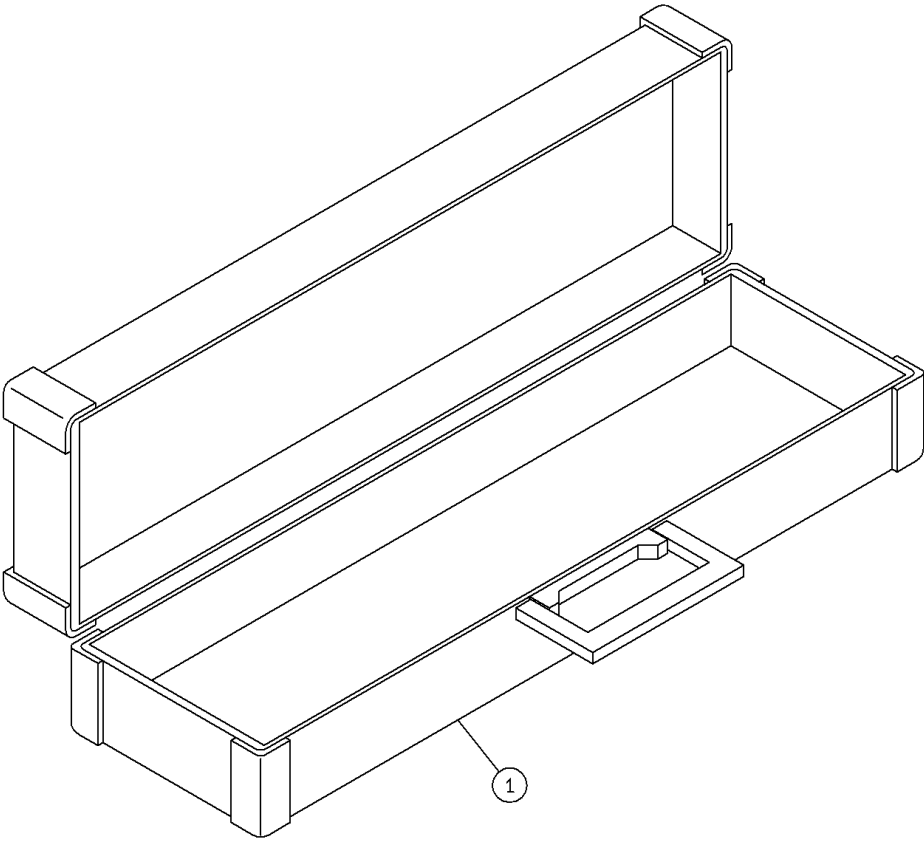

PARTS LAYOUT パーツレイアウト	Kit No. キット品番	N610088306AA	Section No. セクションNo.
	Kit Name キット名称	Transport Line 950mm Support:NPM 搬送ライン950mm対応:NPM	104

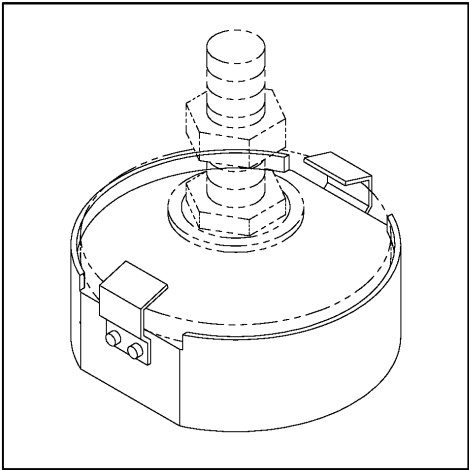
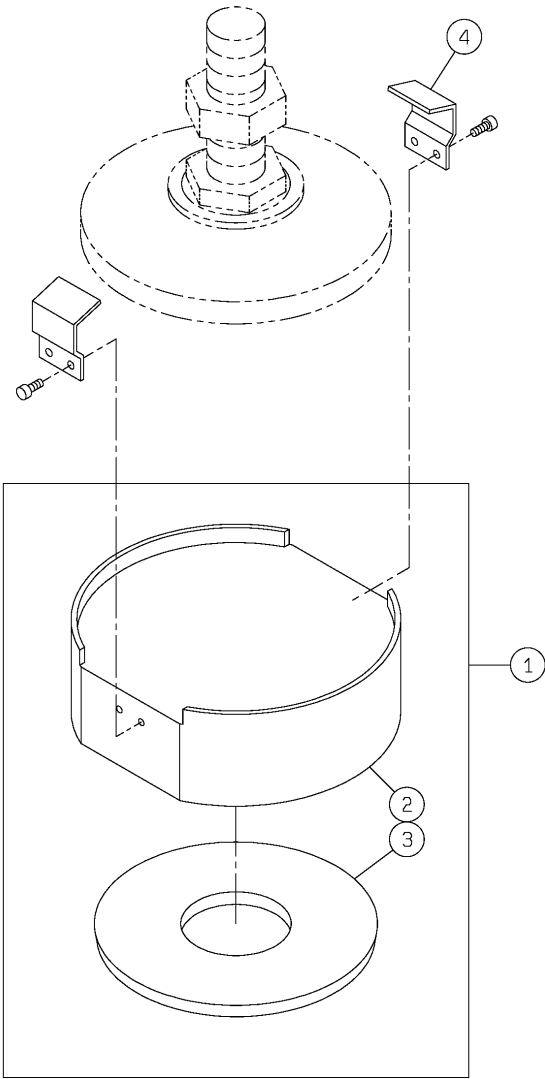

<div> PARTS LAYOUT </div> <div> パーツレイアウト </div>	<div>Kit No.</div> <div>キット品番</div>	<div>N610087975AA</div>	<div>Section No.</div> <div>セクションNo.</div>
	<div>Kit Name</div> <div>キット名称</div>	<div>Transport Line 950 mm Support Kit for Feeder Cart:NPM</div> <div>交換台車搬送ライン950mm対応キット:NPM</div>	<div>105</div>

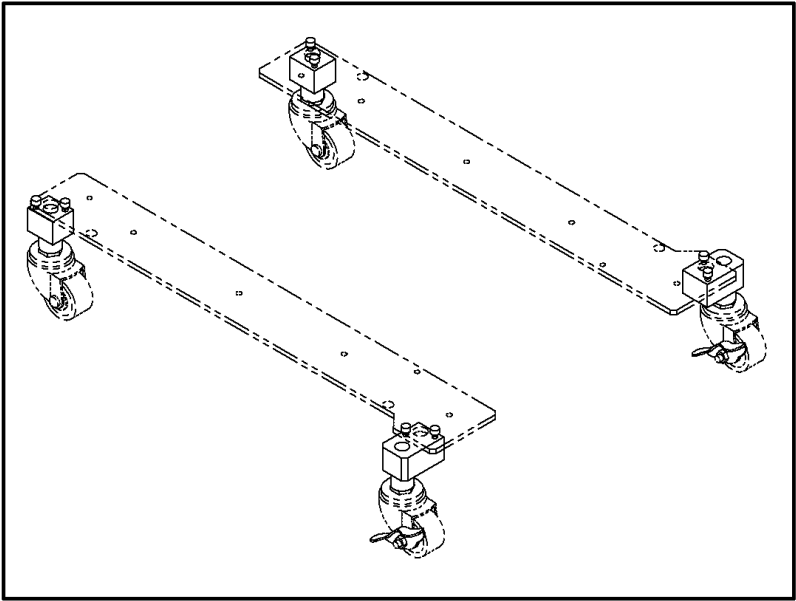
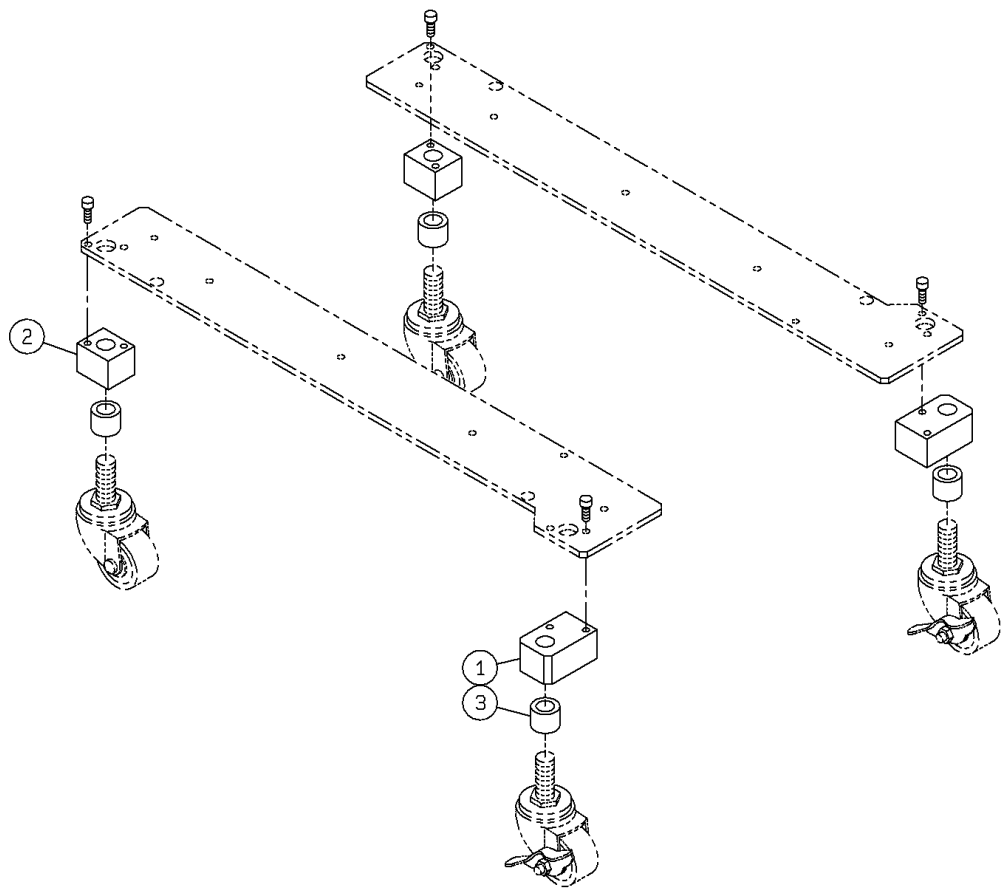

<div> PARTS LAYOUT </div> <div> パーツレイアウト </div>	<div> Kit No. </div> <div> キット品番 </div>	<div> N610085234AA </div>	<div> Section No. </div> <div> セクションNo. </div>
	<div> Kit Name </div> <div> キット名称 </div>	<div> Transport Line 930mm Support:NPM </div> <div> 搬送ライン930mm対応:NPM </div>	<div> 106 </div>

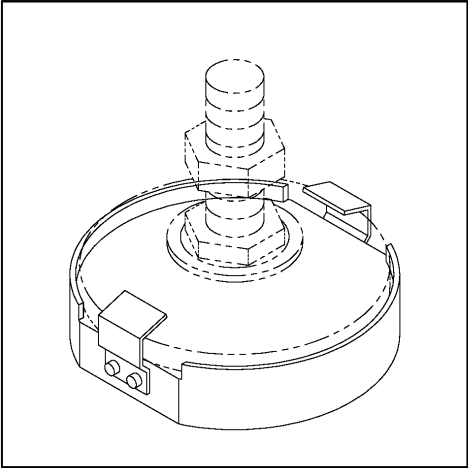
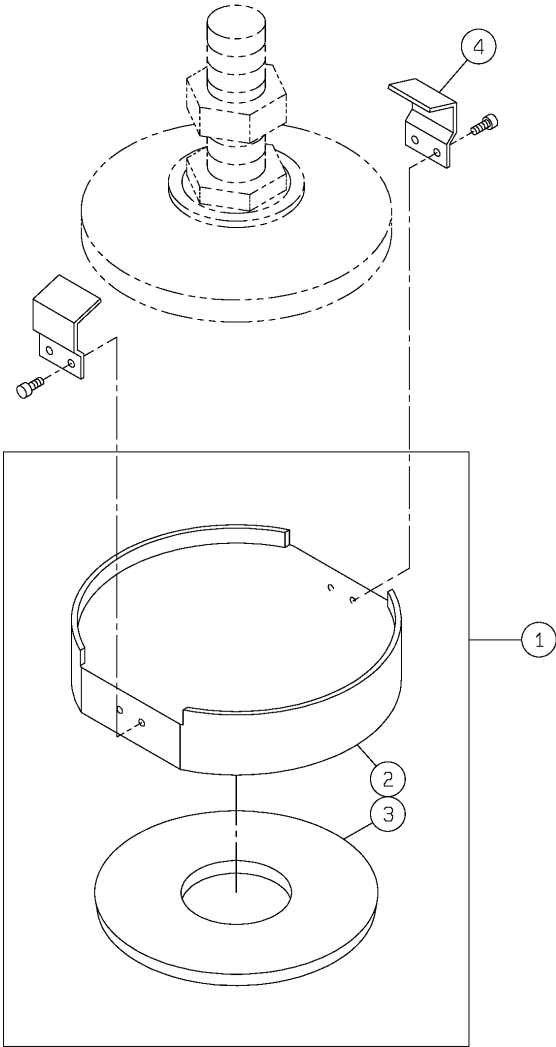

<div> PARTS LAYOUT </div> <div> パーツレイアウト </div>	<div> Kit No. キット品番 </div>	<div> N610087974AA </div>	<div> Section No. セクションNo. </div>
	<div> Kit Name キット名称 </div>	<div> Transport Line 930 mm Support Kit for Feeder Cart:NPM 交換台車搬送ライン930mm対応キット:NPM </div>	<div> 107 </div>

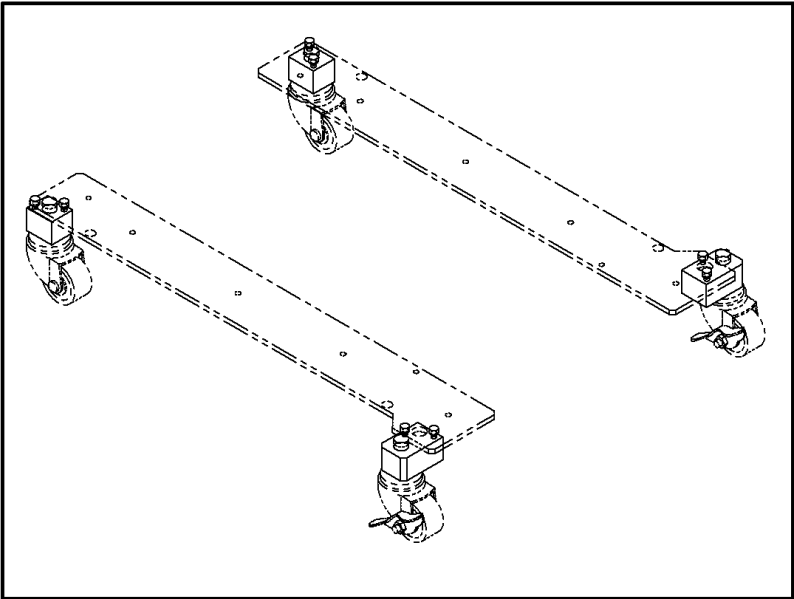
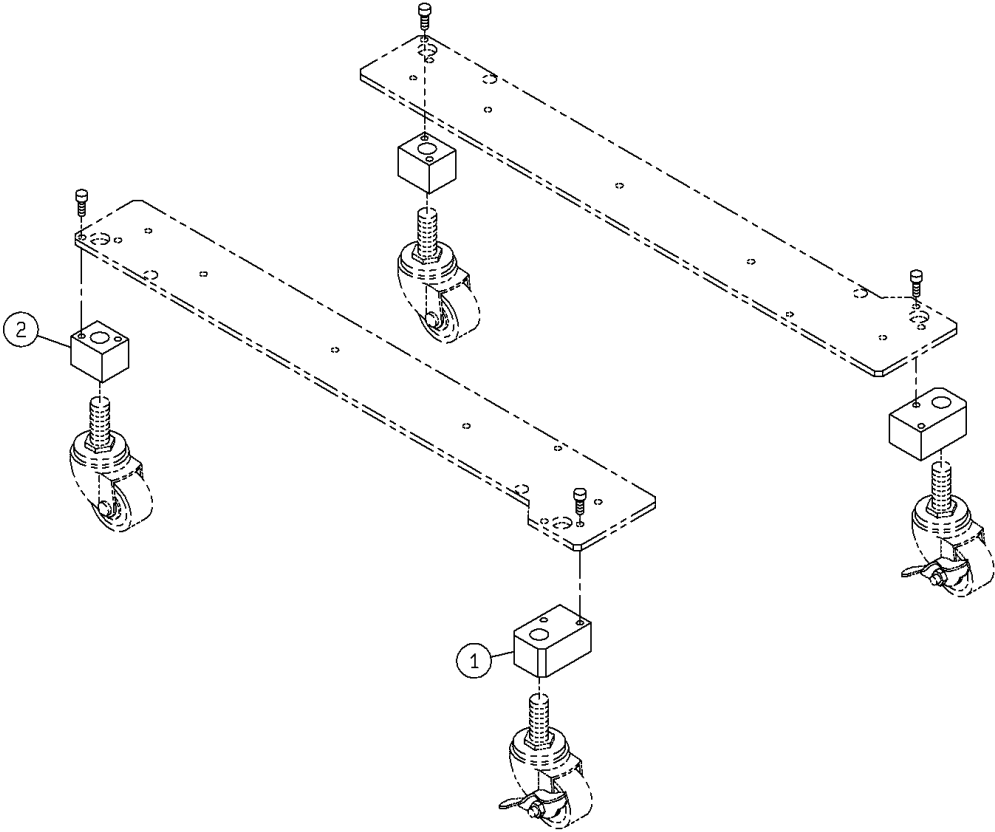

PARTS LAYOUT パーツレイアウト	Kit No. キット品番	N610008706AA	Section No. セクションNo.
	Kit Name キット名称	Nozzle Case:High-Speed Type ノズルケース:高速機用	108

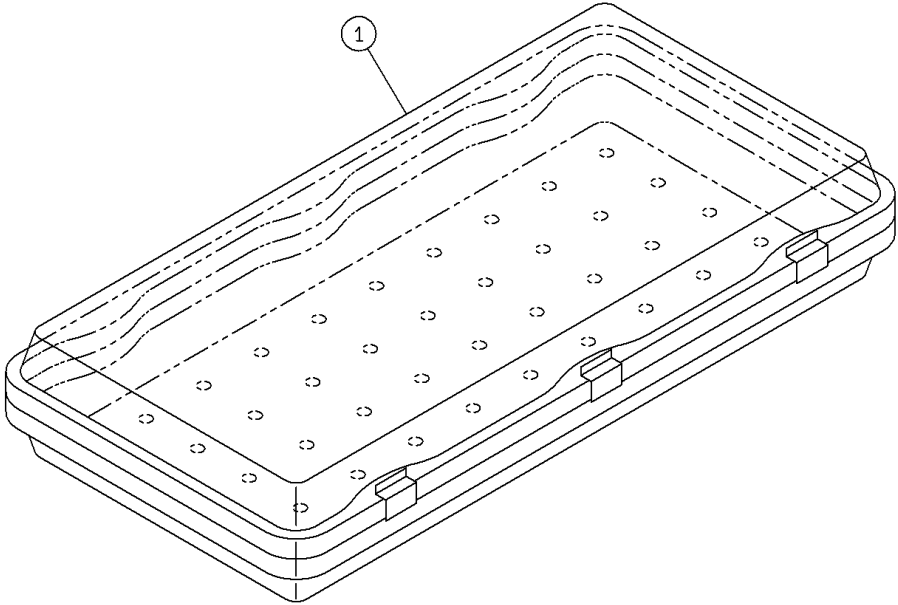

PARTS LAYOUT パーツレイアウト	Kit No. キット品番	N610087275AA	Section No. セクションNo.
	Kit Name キット名称	Nozzle Case:Multi-Function Head ノズルケース:多機能ノズル保管用	109

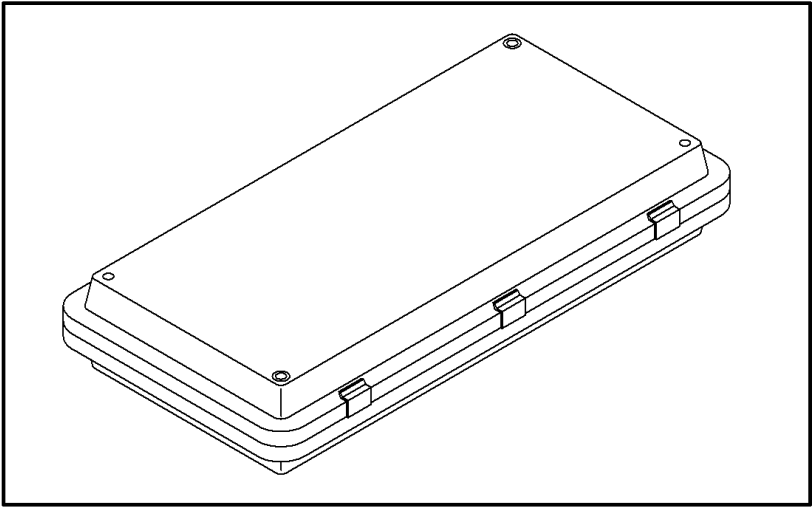
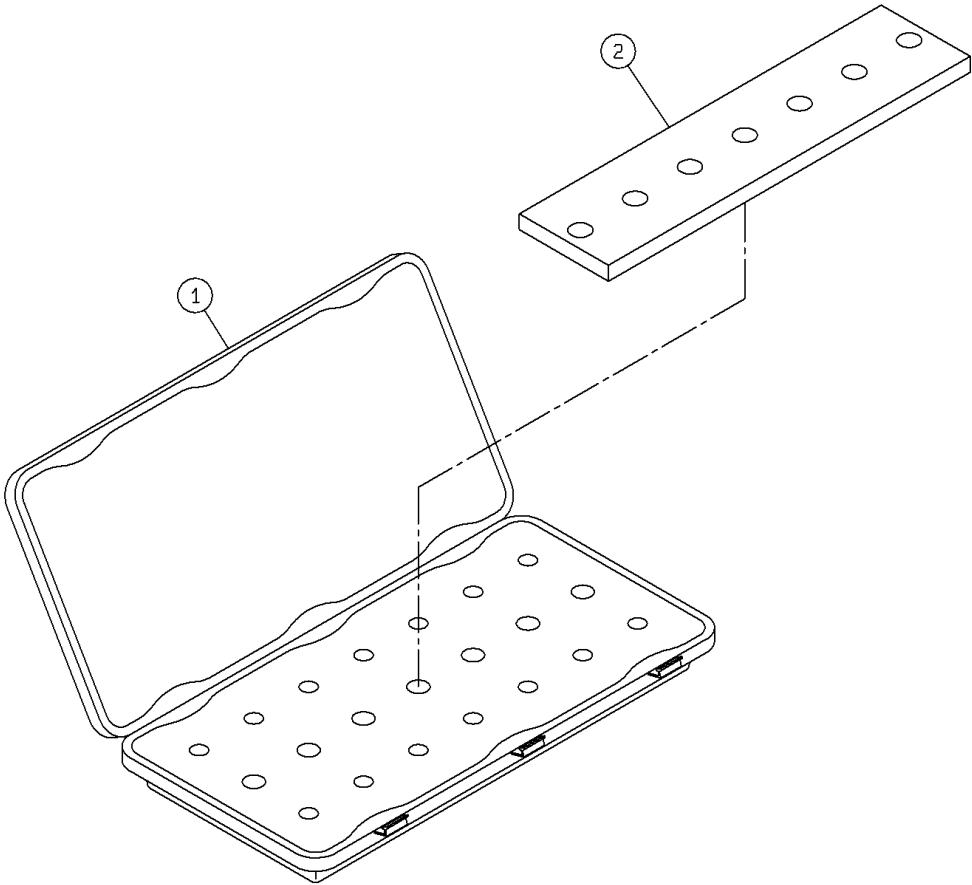

<div> PARTS LAYOUT </div> <div> パーツレイアウト </div>	<div> Kit No. キット品番 </div>	<div> N610124224AA </div>	<div> Section No. セクションNo. </div>
	<div> Kit Name キット名称 </div>	<div> Head Stand(2Head):NPM-W ヘッドスタンド(2ヘッド):NPM-W </div>	<div> 110 </div>

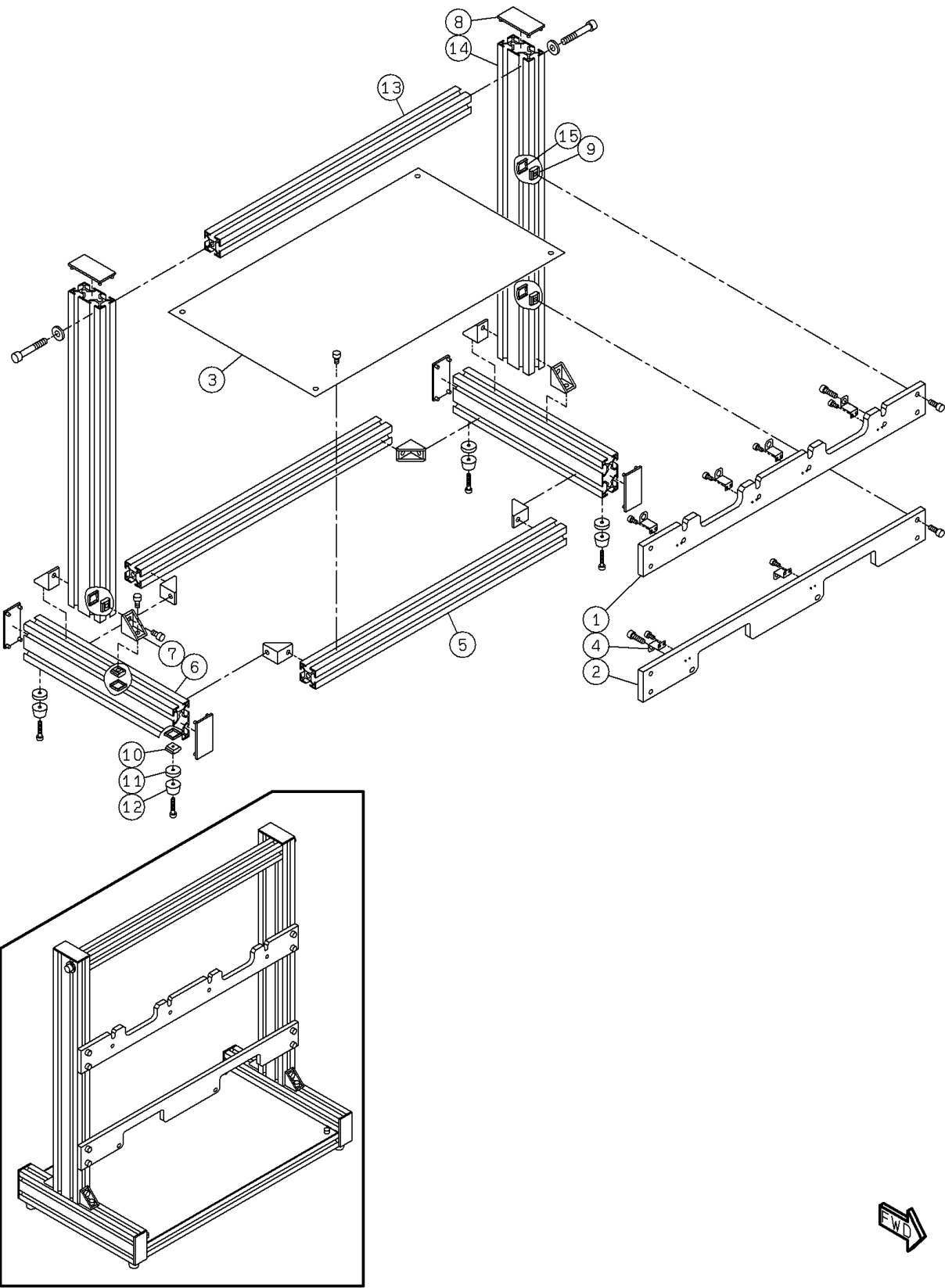

PARTS LAYOUT パーツレイアウト	Kit No. キット品番	N610126470AA	Section No. セクションNo.
	Kit Name キット名称	Lubrication Set 給油セット	111

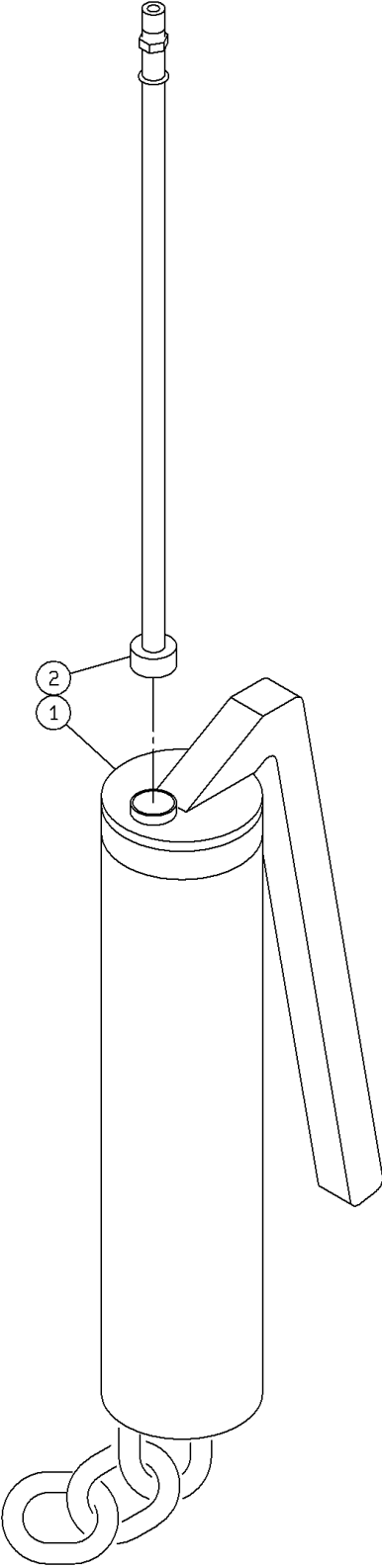
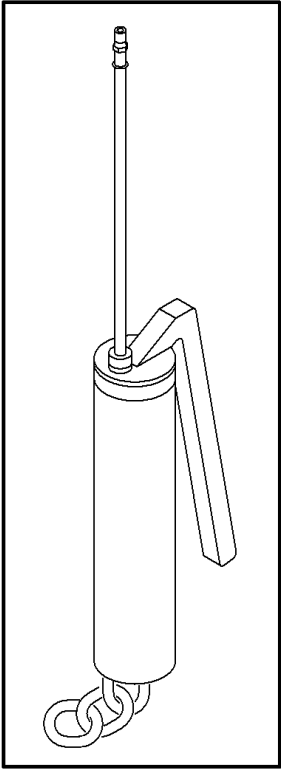

<div> PARTS LAYOUT </div> <div> パーツレイアウト </div>	<div>Kit No.</div> <div>キット品番</div>	<div>KXFX03XTA00</div>	<div>Section No.</div> <div>セクションNo.</div>
	<div>Kit Name</div> <div>キット名称</div>	<div>Splicing Jig Cart</div> <div>スプライシング治具台車</div>	<div>112</div>

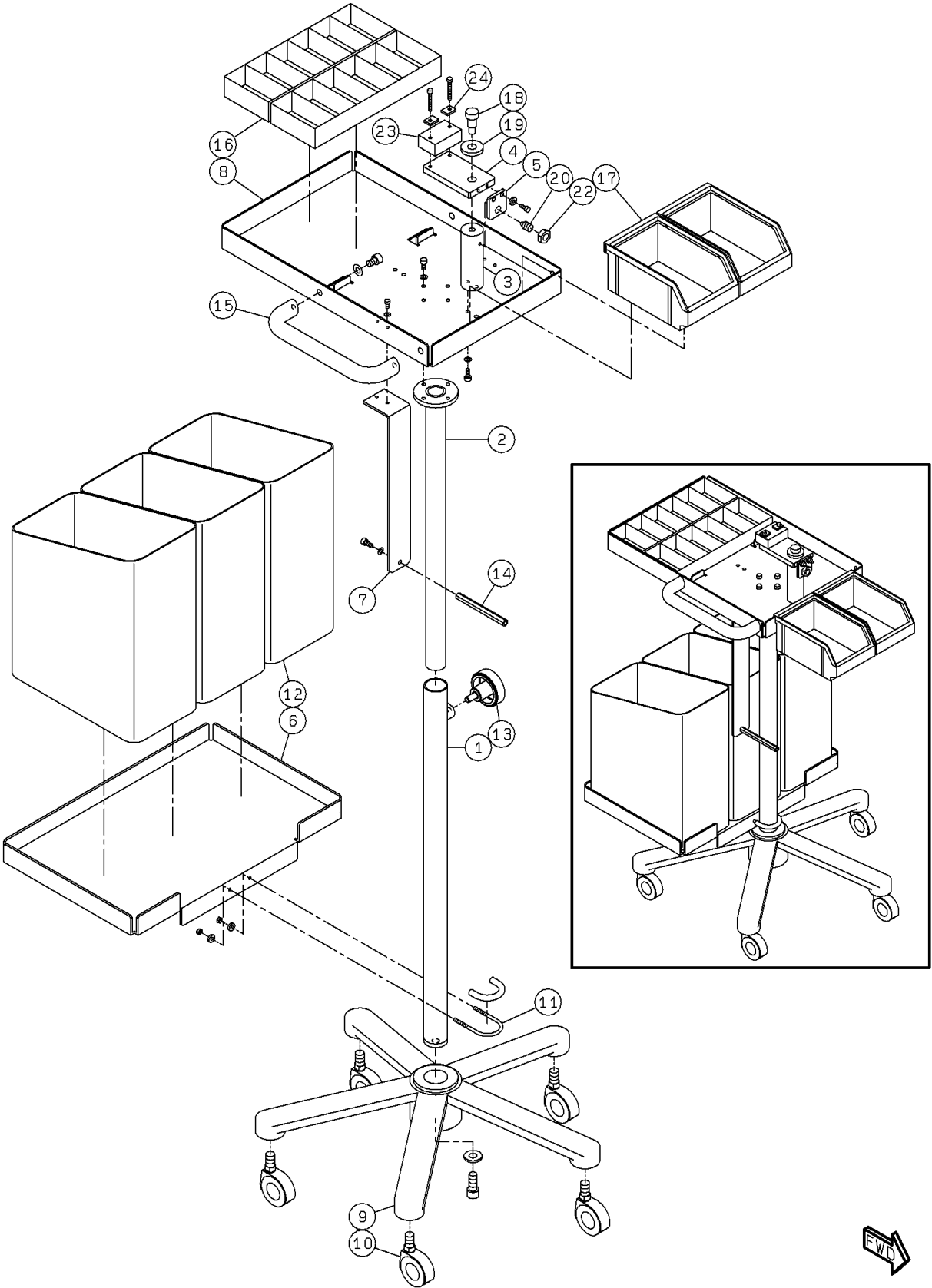

PARTS LAYOUT パーツレイアウト	Kit No. キット品番	KXFX037PA00	Section No. セクションNo.
	Kit Name キット名称	Feeder Stand: FA Type フィーダスタンド:FAタイプ	113

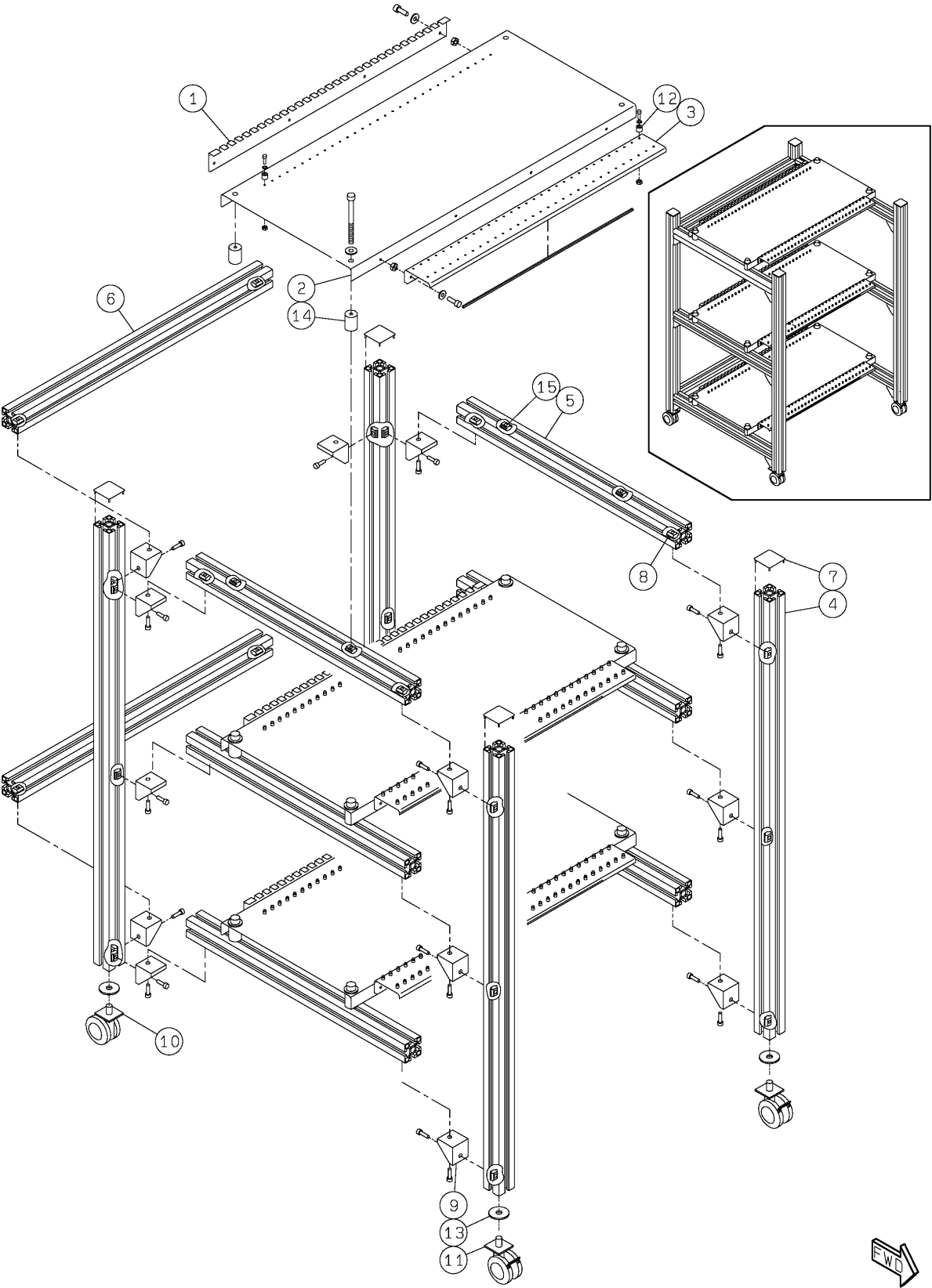

PARTS LAYOUT パーツレイアウト	Kit No. キット品番	N610105662AA	Section No. セクションNo.
	Kit Name キット名称	Attachment Case 付属品収納ケース	114

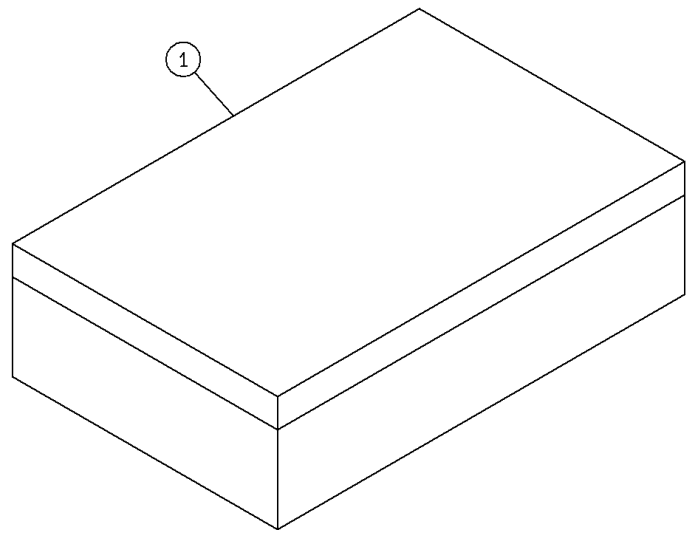

PARTS LAYOUT パーツレイアウト	Kit No. キット品番	N610157969AB	Section No. セクションNo.
	Kit Name キット名称	Headless Attachment:NPM -D2 ヘッド無しアタッチメント:NPM-D2	115

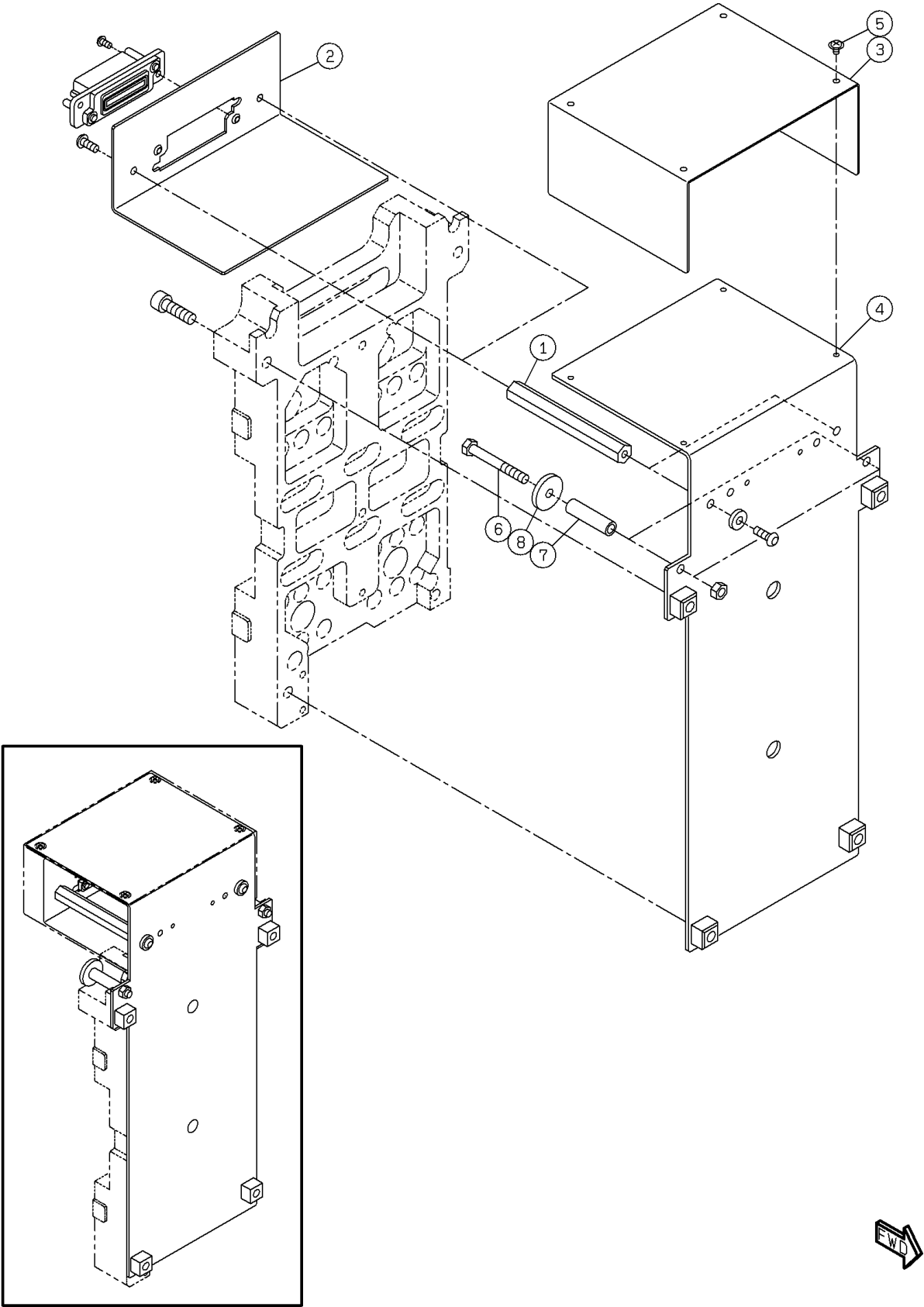

PARTS LAYOUT パーツレイアウト	Kit No. キット品番	N610101135AB	Section No. セクションNo.
	Kit Name キット名称	Wired Handy Scanner:NPM 有線ハンディスキャナー:NPM	116

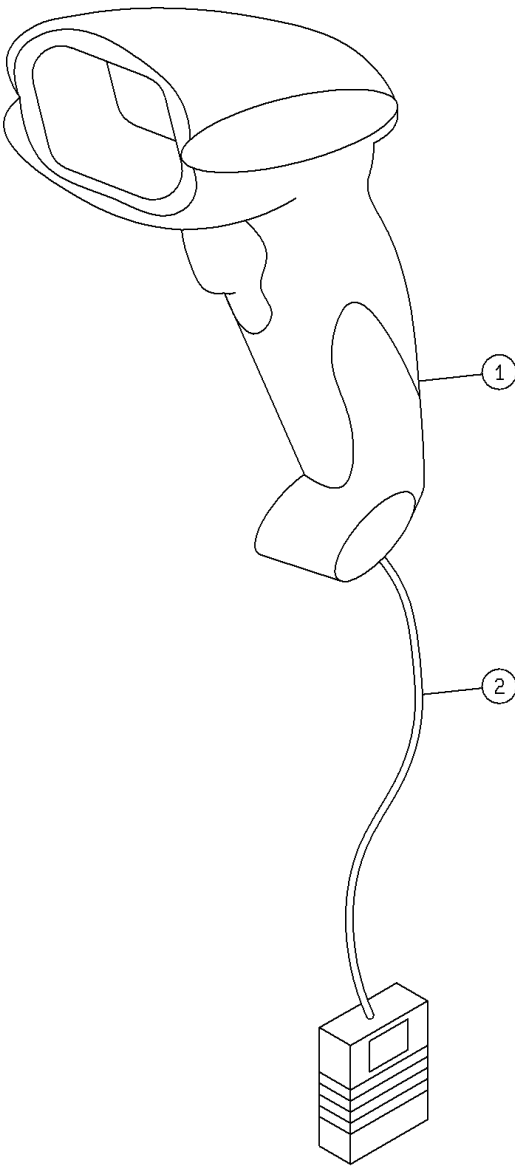

PARTS LAYOUT パーツレイアウト	Kit No. キット品番	N610162900AA	Section No. セクションNo.
	Kit Name キット名称	Wired Handy Scanner Putting Stand:NPM-D3 有線ハンディスキャナー置き台:NPM-D3	117

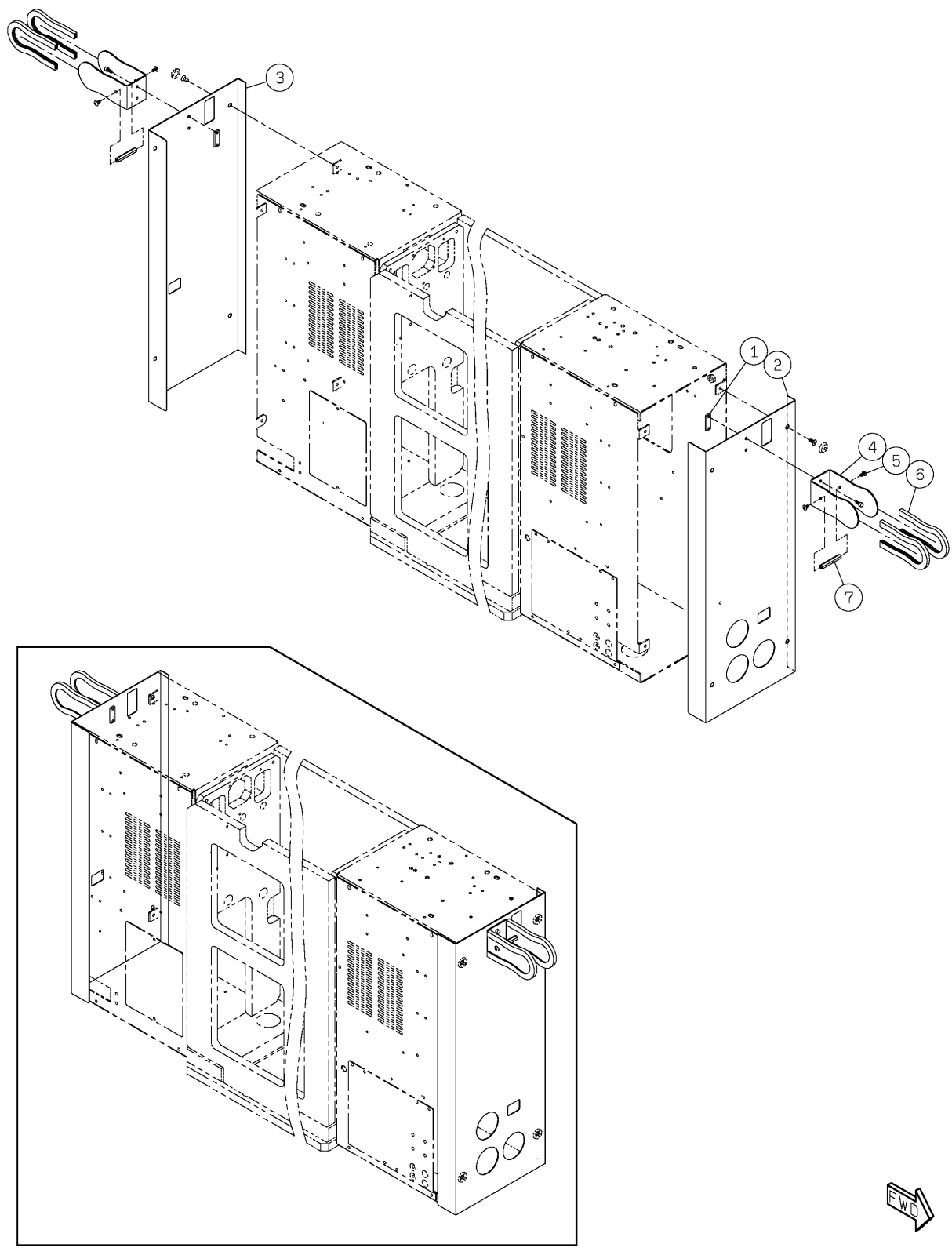

PARTS LAYOUT パーツレイアウト	Kit No. キット品番	N610101859AA	Section No. セクションNo.
	Kit Name キット名称	Power Supply Unit Cable Set(Feeder/Cart) Power Supply Unit Cable Set(Feeder/Cart)	118

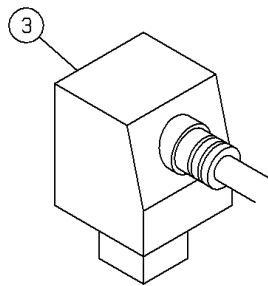
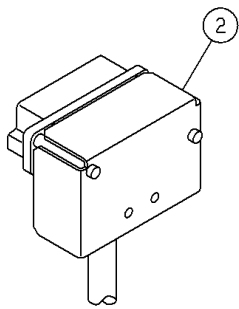
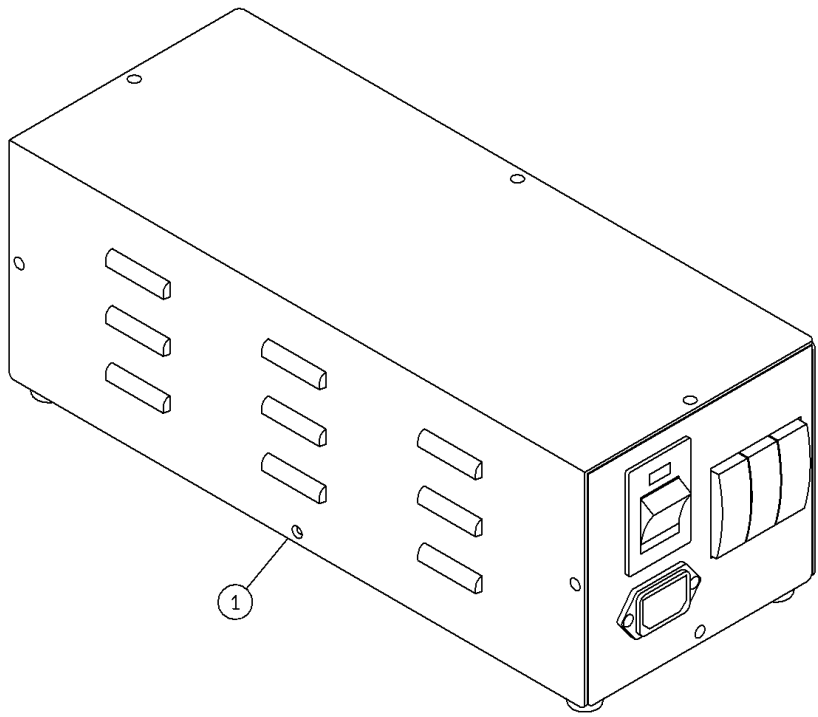

<div> PARTS LAYOUT </div> <div> パーツレイアウト </div>	<div> Kit No. キット品番 </div>	<div> N610099162AA </div>	<div> Section No. セクションNo. </div>
	<div> Kit Name キット名称 </div>	<div> NPM:Support Station(H) NPM:サポートステーション(制御) </div>	<div> 119 </div>

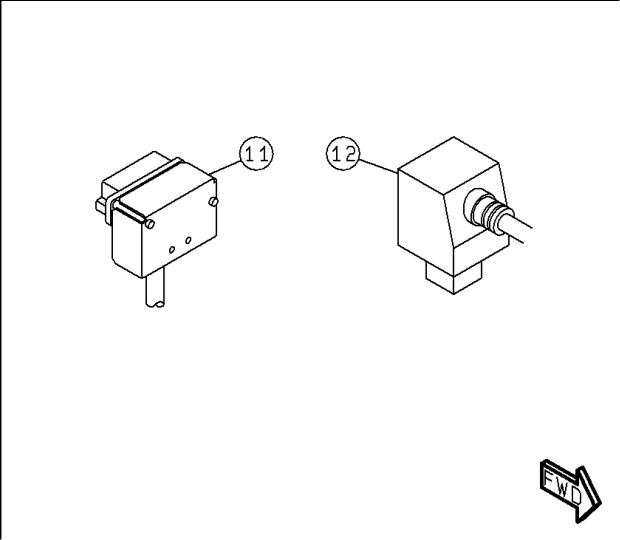
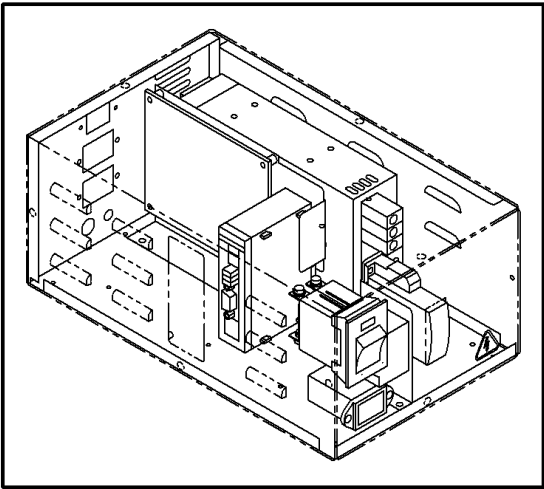
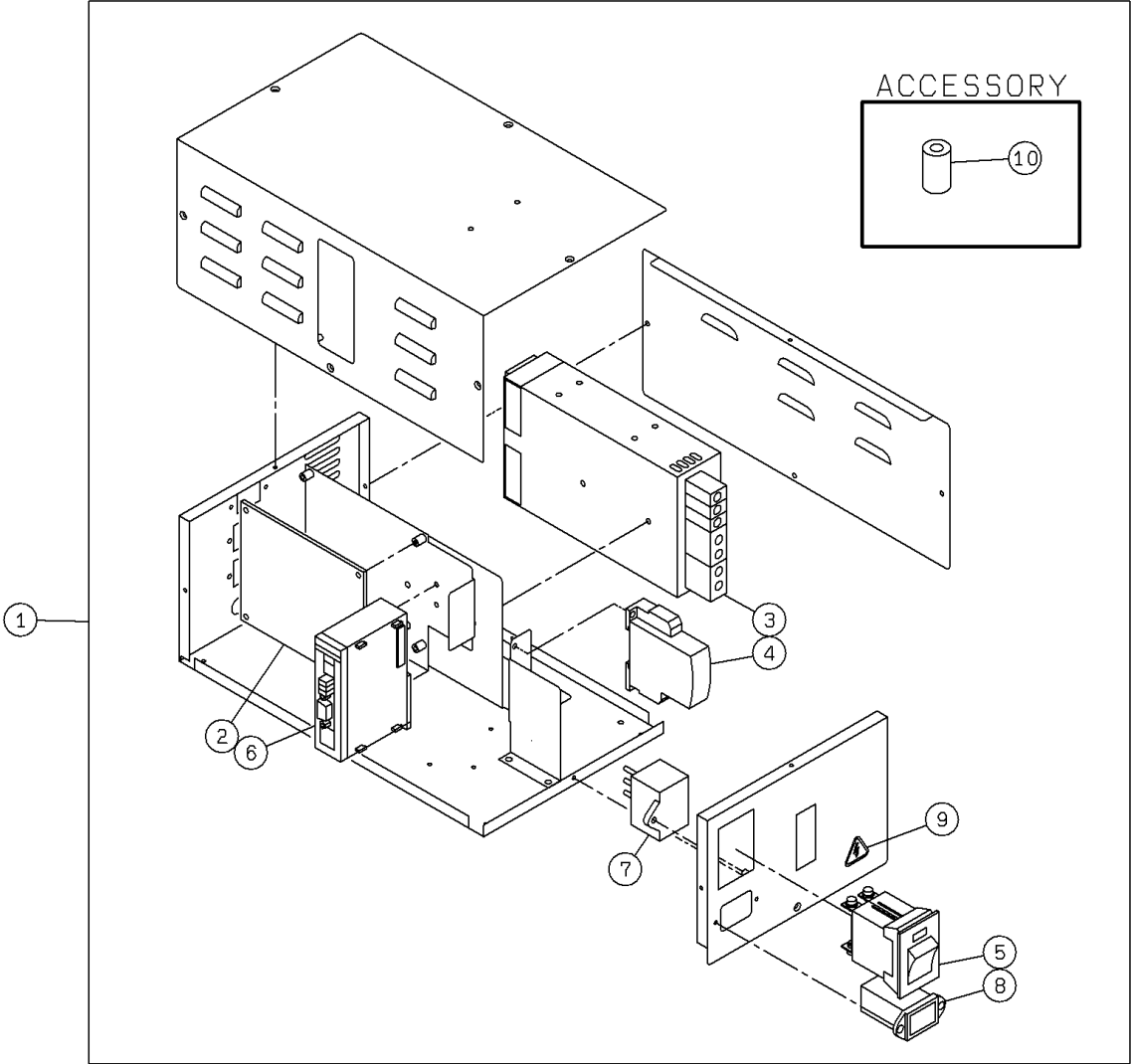

<div> PARTS LAYOUT </div> <div> パーツレイアウト </div>	<div> Kit No. キット品番 </div>	<div> N610102613AA </div>	<div> Section No. セクションNo. </div>
	<div> Kit Name キット名称 </div>	<div> Feeder Set Jig フィーダセットジグ </div>	<div> 120 </div>

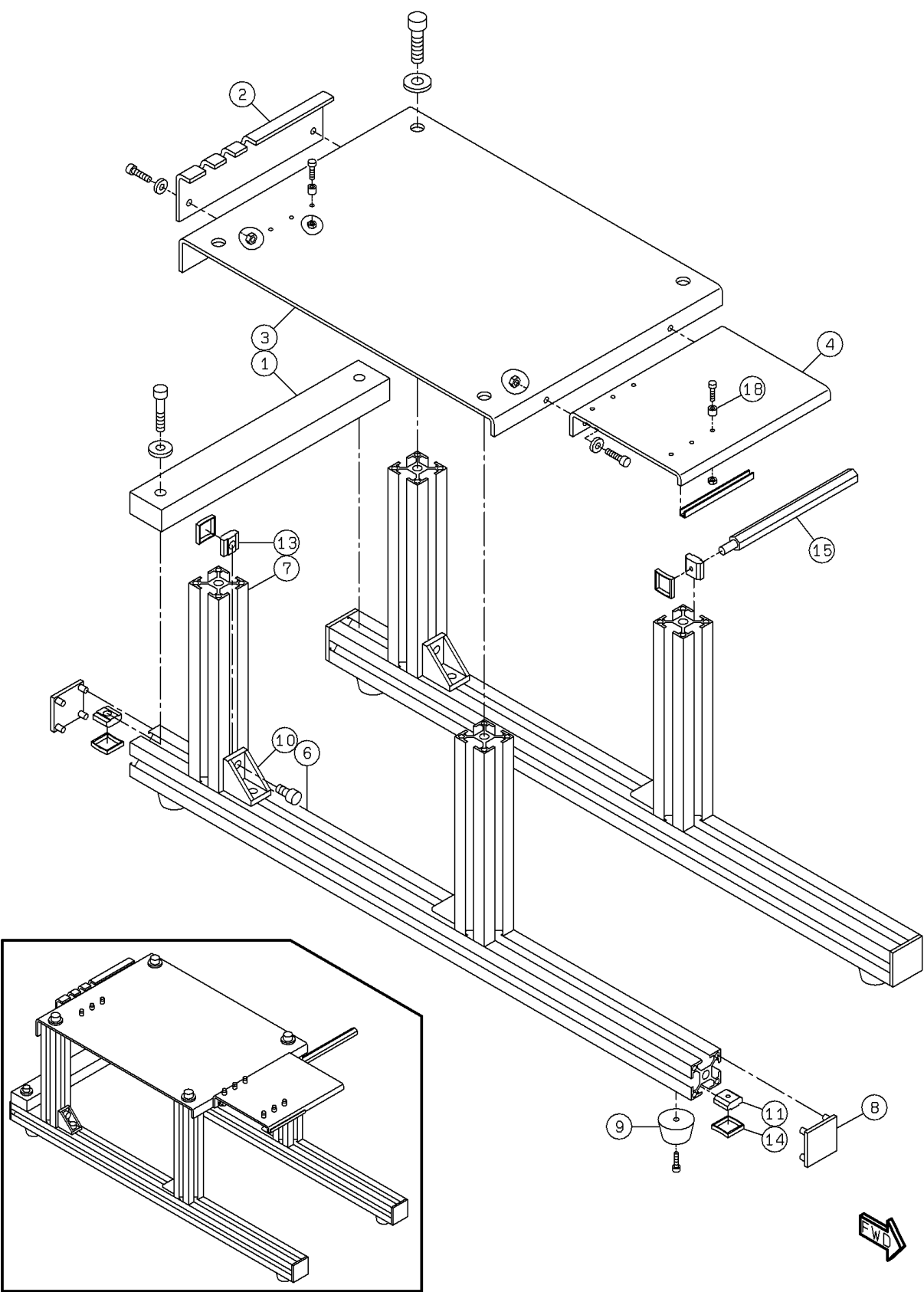

PARTS LAYOUT パーツレイアウト	Kit No. キット品番	N610128856AA	Section No. セクションNo.
	Kit Name キット名称	Head Case:NPM ヘッド収納箱:NPM	121

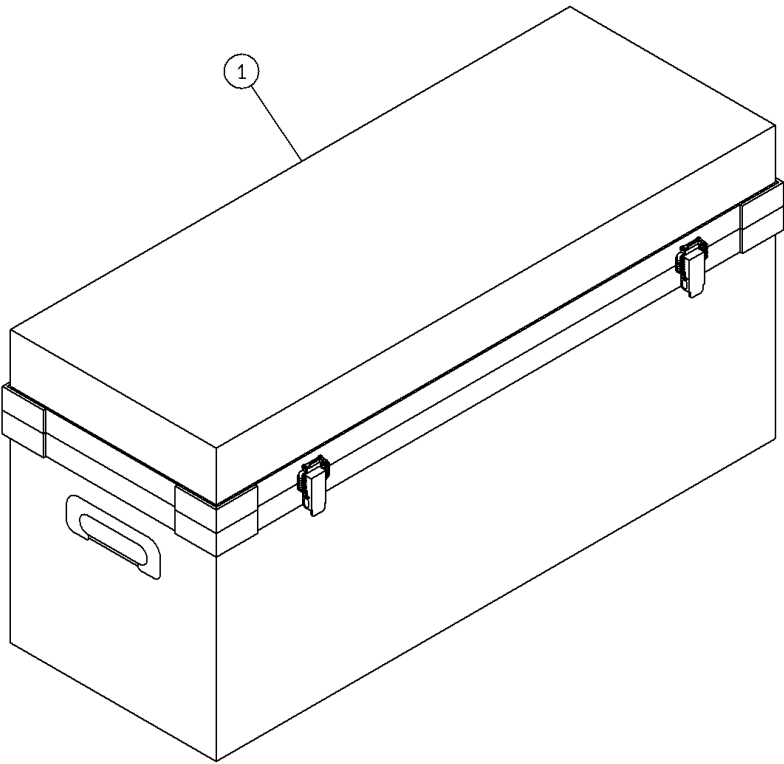

PARTS LAYOUT パーツレイアウト	Kit No. キット品番	N610133913AA	Section No. セクションNo.
	Kit Name キット名称	NOZZLE HOLDER REFRESH JIG 12Nz ノズルホルダー清掃治具12Nzセット	122

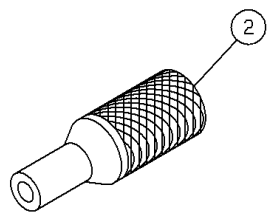
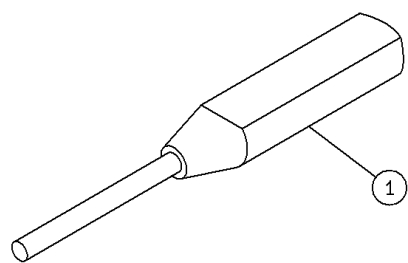

PARTS LAYOUT パーツレイアウト	Kit No. キット品番	N610133914AA	Section No. セクションNo.
	Kit Name キット名称	NOZZLE HOLDER REFRESH JIG 16Nz ノズルホルダー清掃治具16Nzセット	123

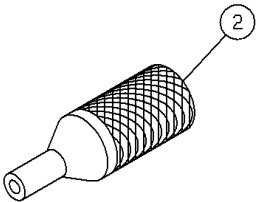
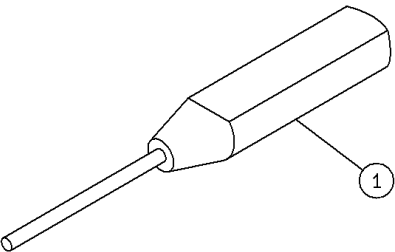

PARTS LAYOUT パーツレイアウト	Kit No. キット品番	N610165901AA	Section No. セクションNo.
	Kit Name キット名称	HIGHT SENSOR:NPM-D3 高さセンサ:NPM-D3	124

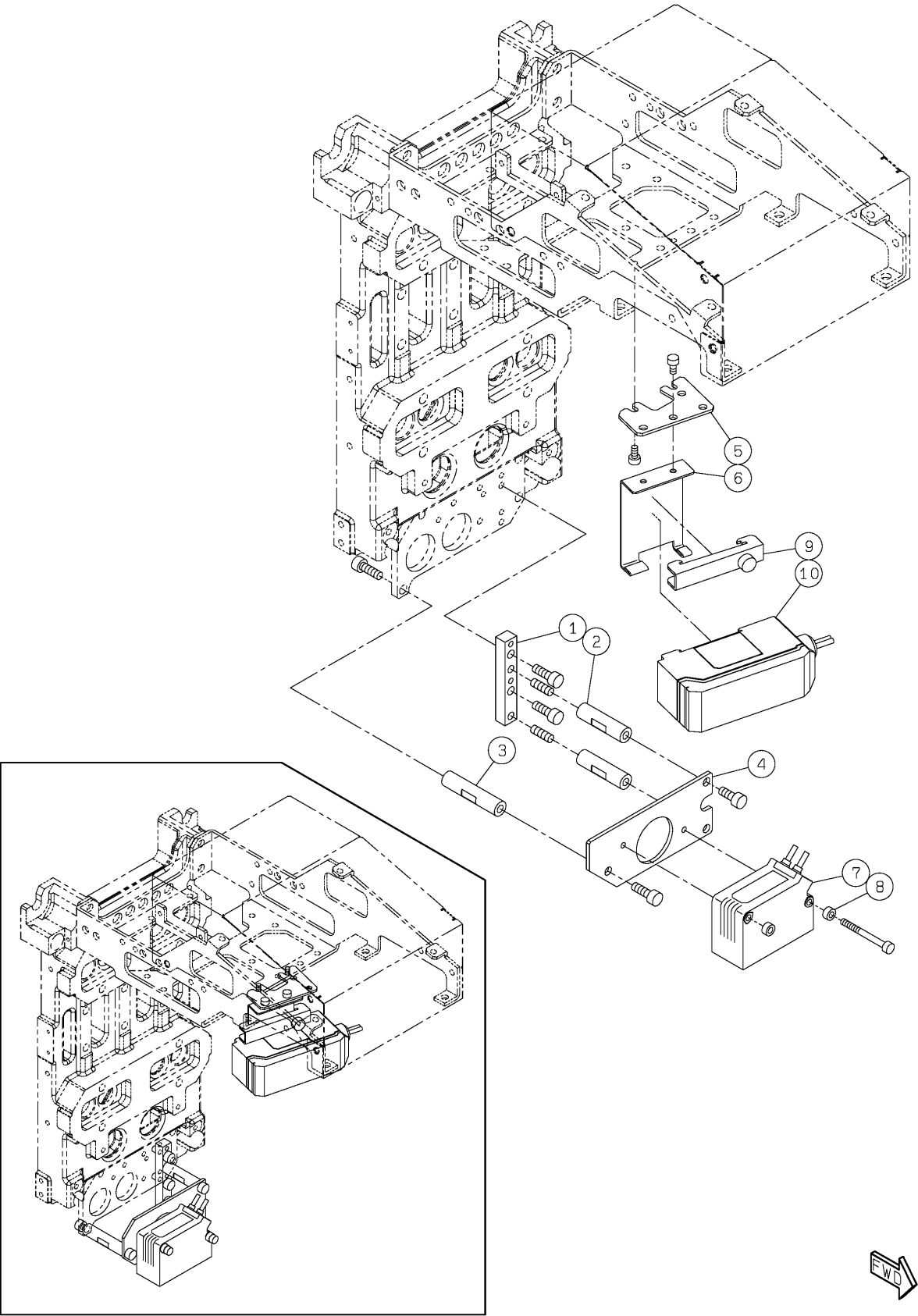

PARTS LAYOUT パーツレイアウト	Kit No. キット品番	N610008707AA	Section No. セクションNo.
	Kit Name キット名称	Nozzle Case:Large Nozzle Type ノズルケース:大ノズル用	125

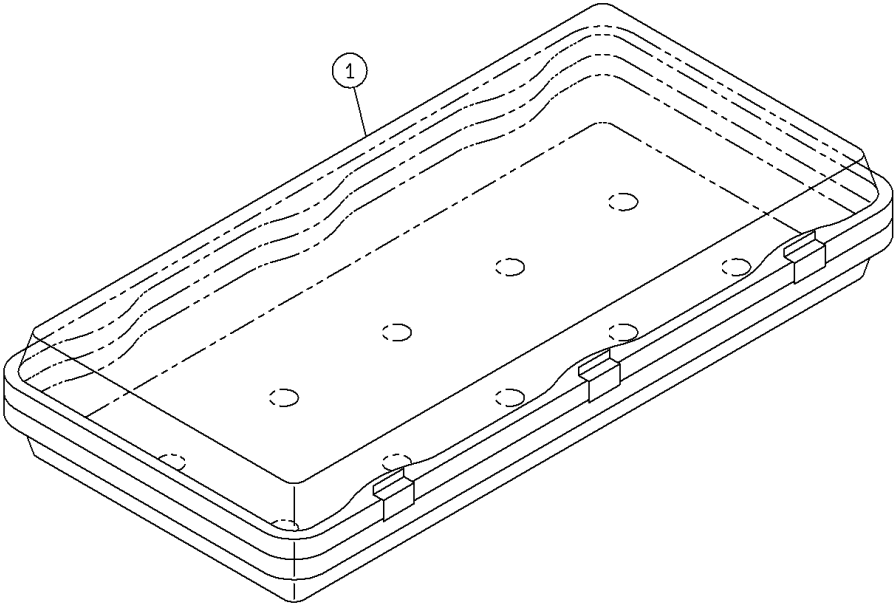

PARTS LAYOUT パーツレイアウト	Kit No. キット品番	N610116351AA	Section No. セクションNo.
	Kit Name キット名称	BOARD SET BOARD SET	126

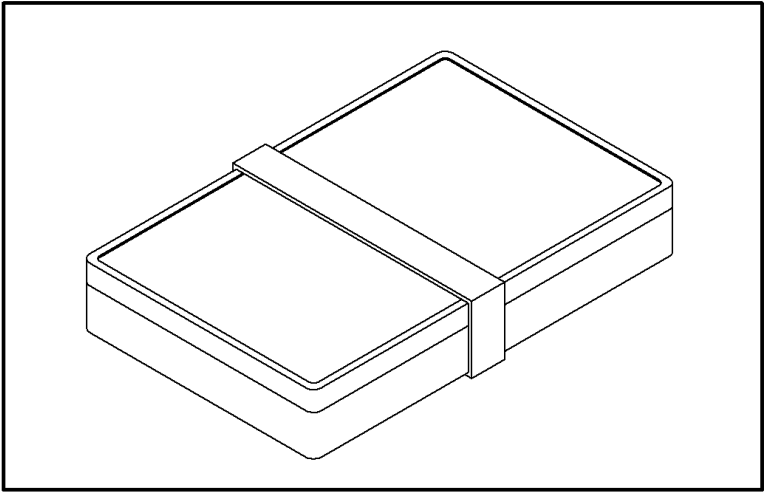
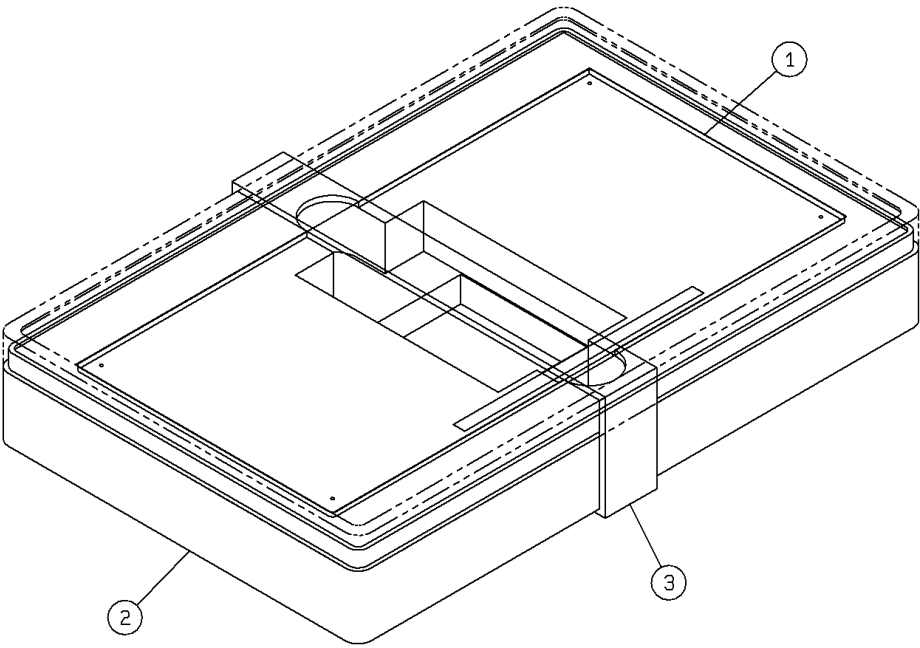

PARTS LAYOUT パーツレイアウト	Kit No. キット品番	N610116345AA	Section No. セクションNo.
	Kit Name キット名称	NOZZLE SET(No.7202) NOZZLE SET(No.7202)	127

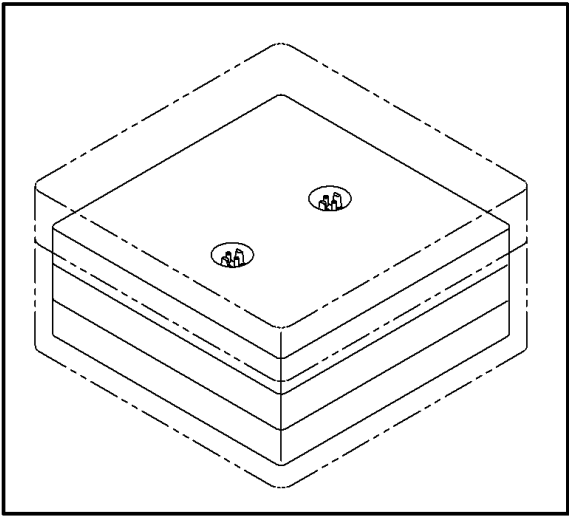
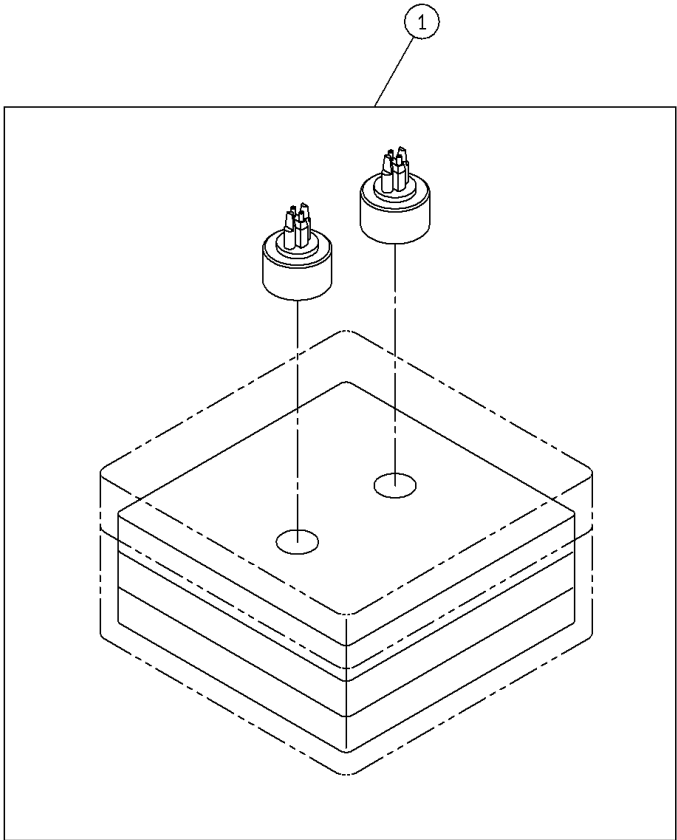

PARTS LAYOUT パーツレイアウト	Kit No. キット品番	N610168255AA	Section No. セクションNo.
	Kit Name キット名称	Support Pin Setting Jig:NPM-D3 下受ピンセット治具:NPM-D3	128

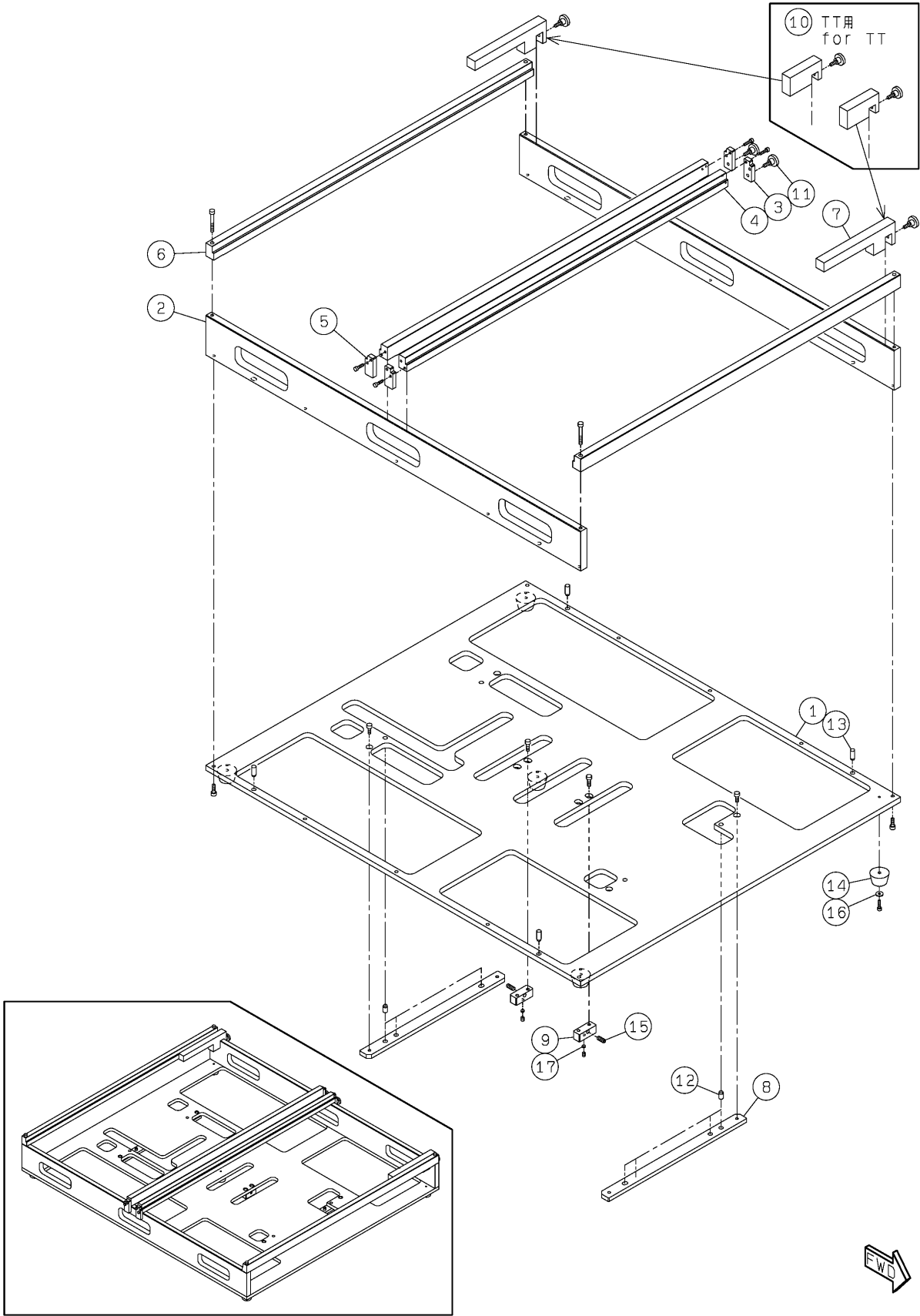

PARTS LAYOUT パーツレイアウト	Kit No. キット品番	N610123280AA	Section No. セクションNo.
	Kit Name キット名称	Flexible Conveyor Station (Mechanical Parts):NPM-D フレキシブルコンベアステーション(メカ部品):NPM-D	129-A

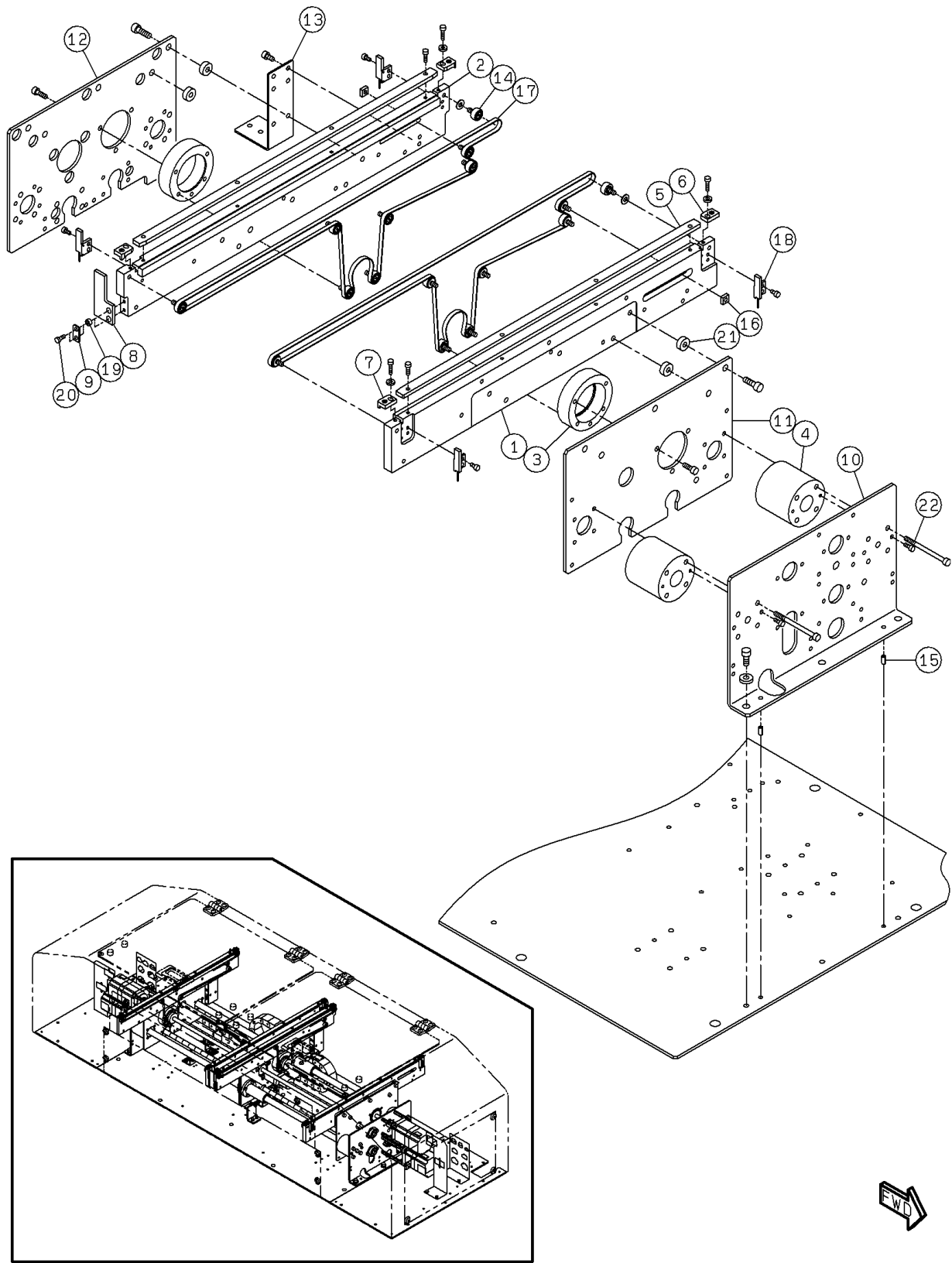

PARTS LAYOUT パーツレイアウト	Kit No. キット品番	N610123280AA	Section No. セクションNo.
	Kit Name キット名称	Flexible Conveyor Station (Mechanical Parts):NPM-D フレキシブルコンベアステーション(メカ部品):NPM-D	129-B

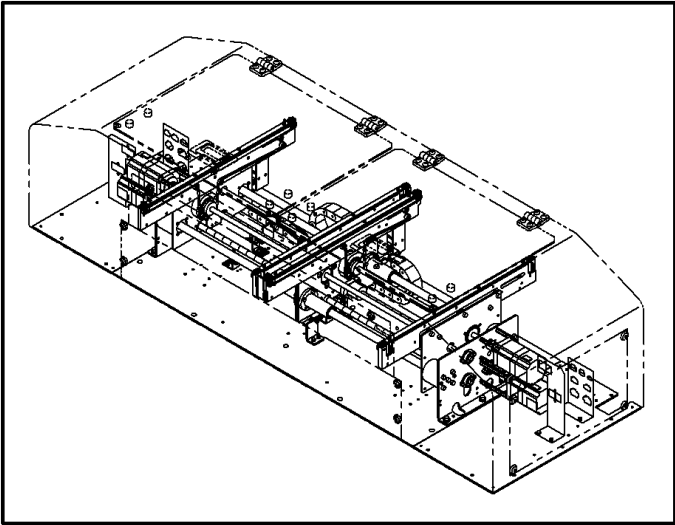
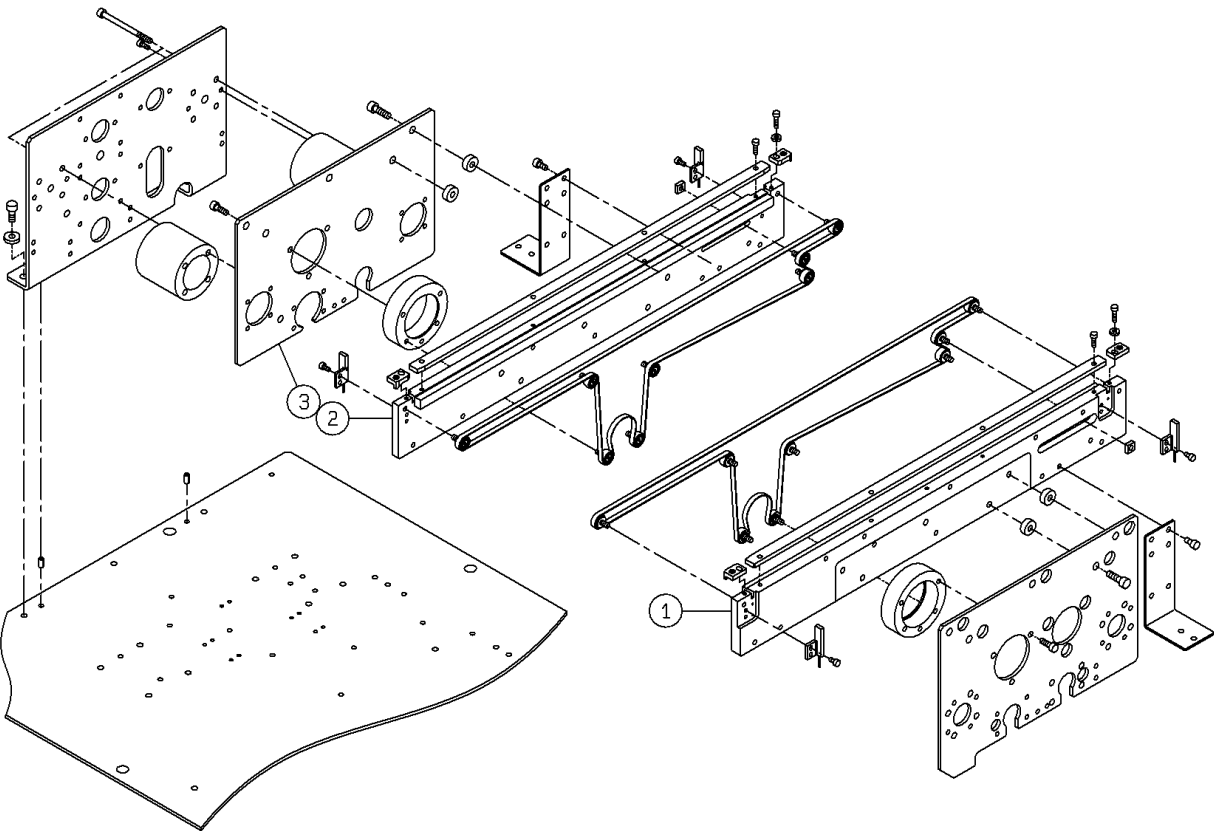

PARTS LAYOUT パーツレイアウト	Kit No. キット品番	N610123280AA	Section No. セクションNo.
	Kit Name キット名称	Flexible Conveyor Station (Mechanical Parts):NPM-D フレキシブルコンベアステーション(メカ部品):NPM-D	129-C

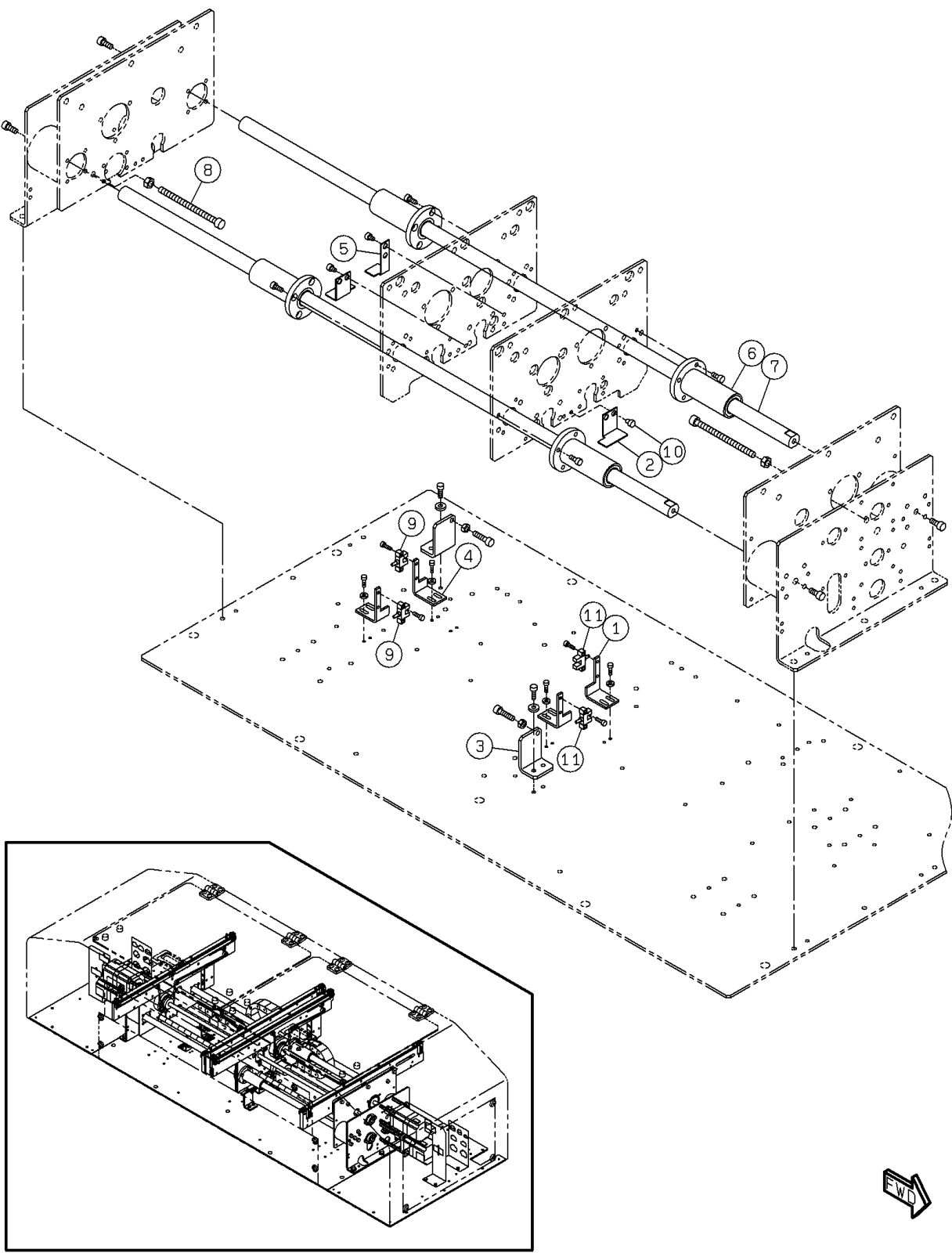

PARTS LAYOUT パーツレイアウト	Kit No. キット品番	N610123280AA	Section No. セクションNo.
	Kit Name キット名称	Flexible Conveyor Station (Mechanical Parts):NPM-D フレキシブルコンベアステーション(メカ部品):NPM-D	129-D

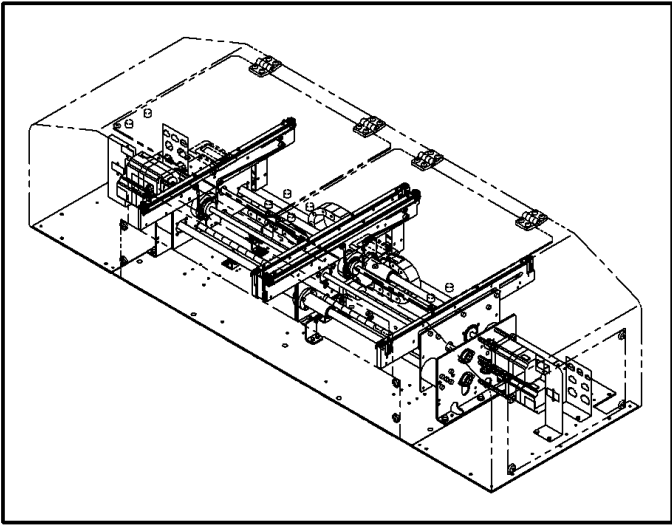
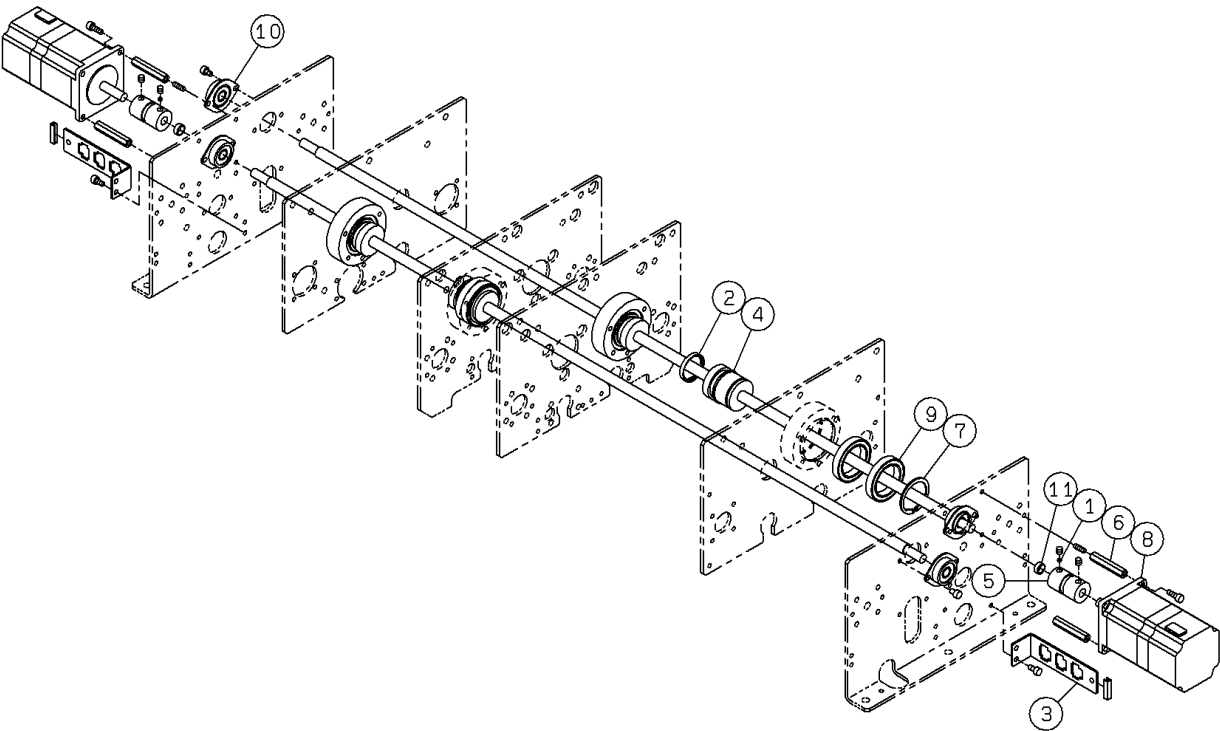

PARTS LAYOUT パーツレイアウト	Kit No. キット品番	N610123280AA	Section No. セクションNo.
	Kit Name キット名称	Flexible Conveyor Station (Mechanical Parts):NPM-D フレキシブルコンベアステーション(メカ部品):NPM-D	129-E

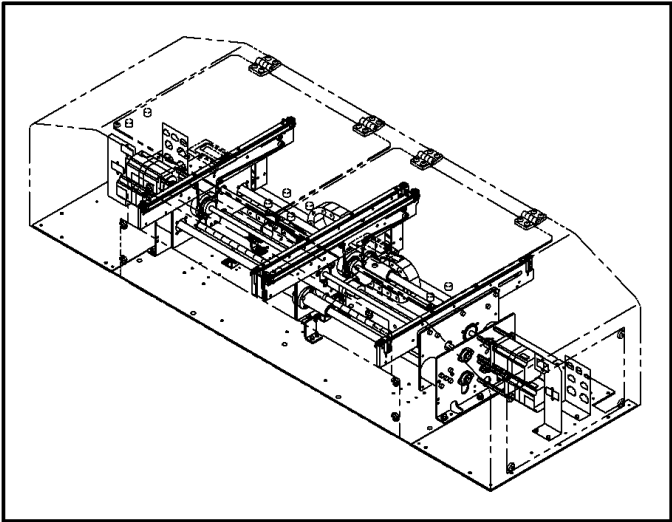
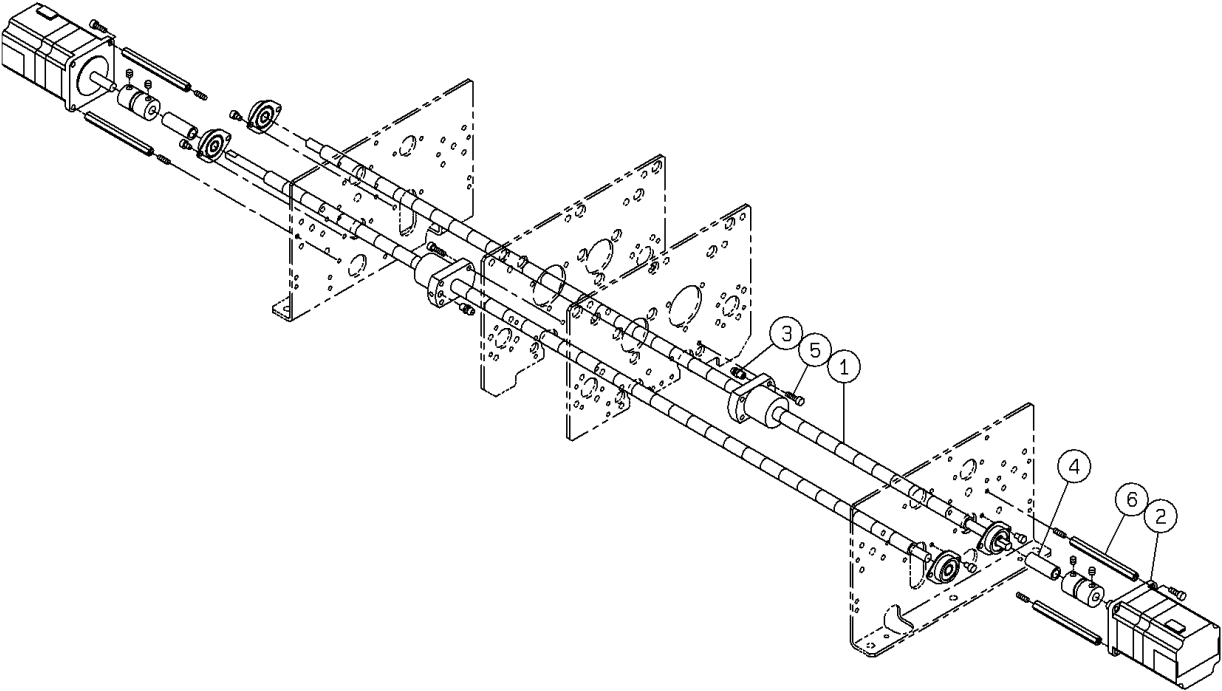

PARTS LAYOUT パーツレイアウト	Kit No. キット品番	N610123280AA	Section No. セクションNo.
	Kit Name キット名称	Flexible Conveyor Station (Mechanical Parts):NPM-D フレキシブルコンベアステーション(メカ部品):NPM-D	129-F

ACCESSORY

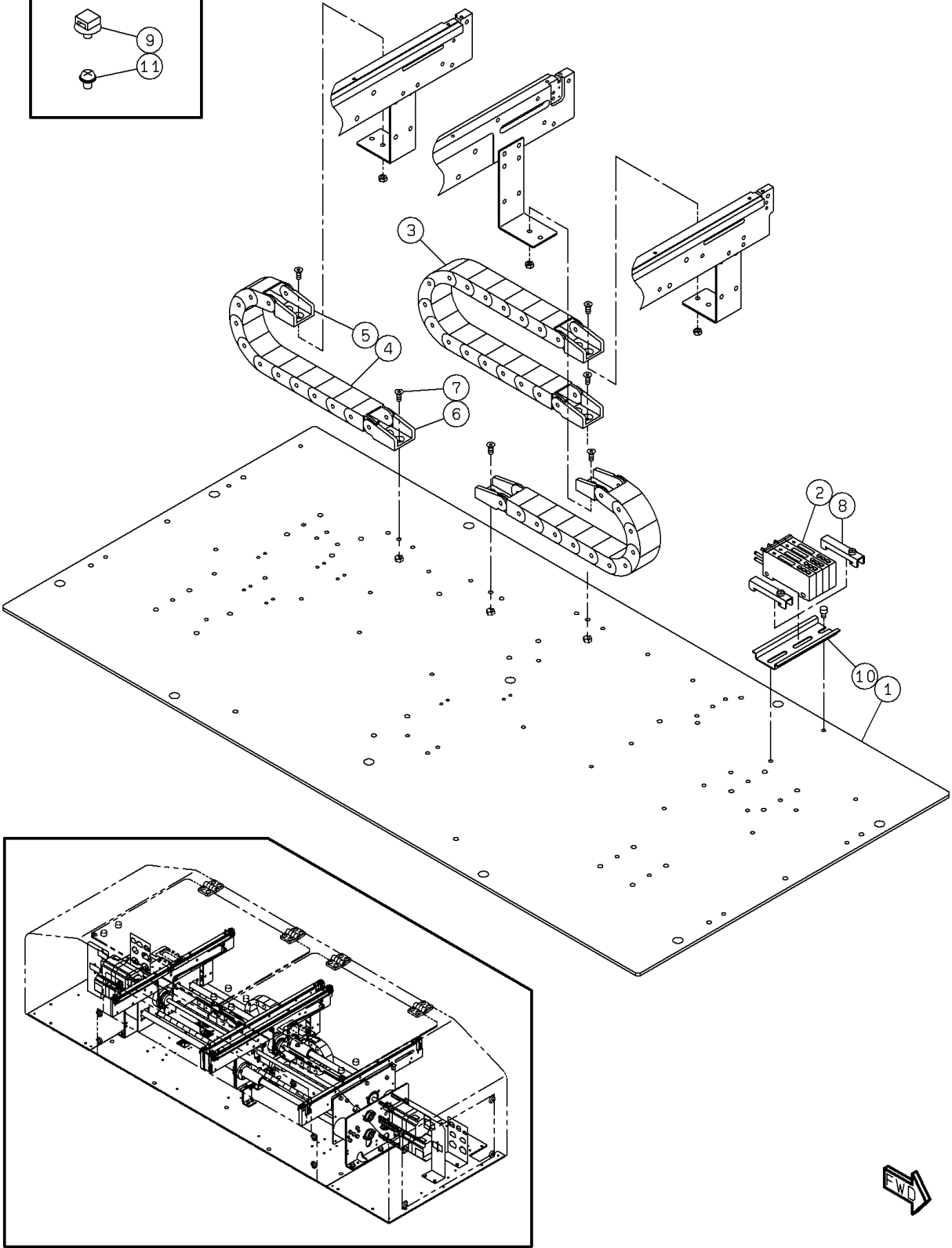
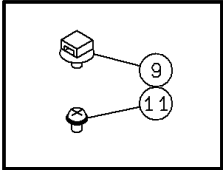

PARTS LAYOUT パーツレイアウト	Kit No. キット品番	N610123280AA	Section No. セクションNo.
	Kit Name キット名称	Flexible Conveyor Station (Mechanical Parts):NPM-D フレキシブルコンベアステーション(メカ部品):NPM-D	129-G

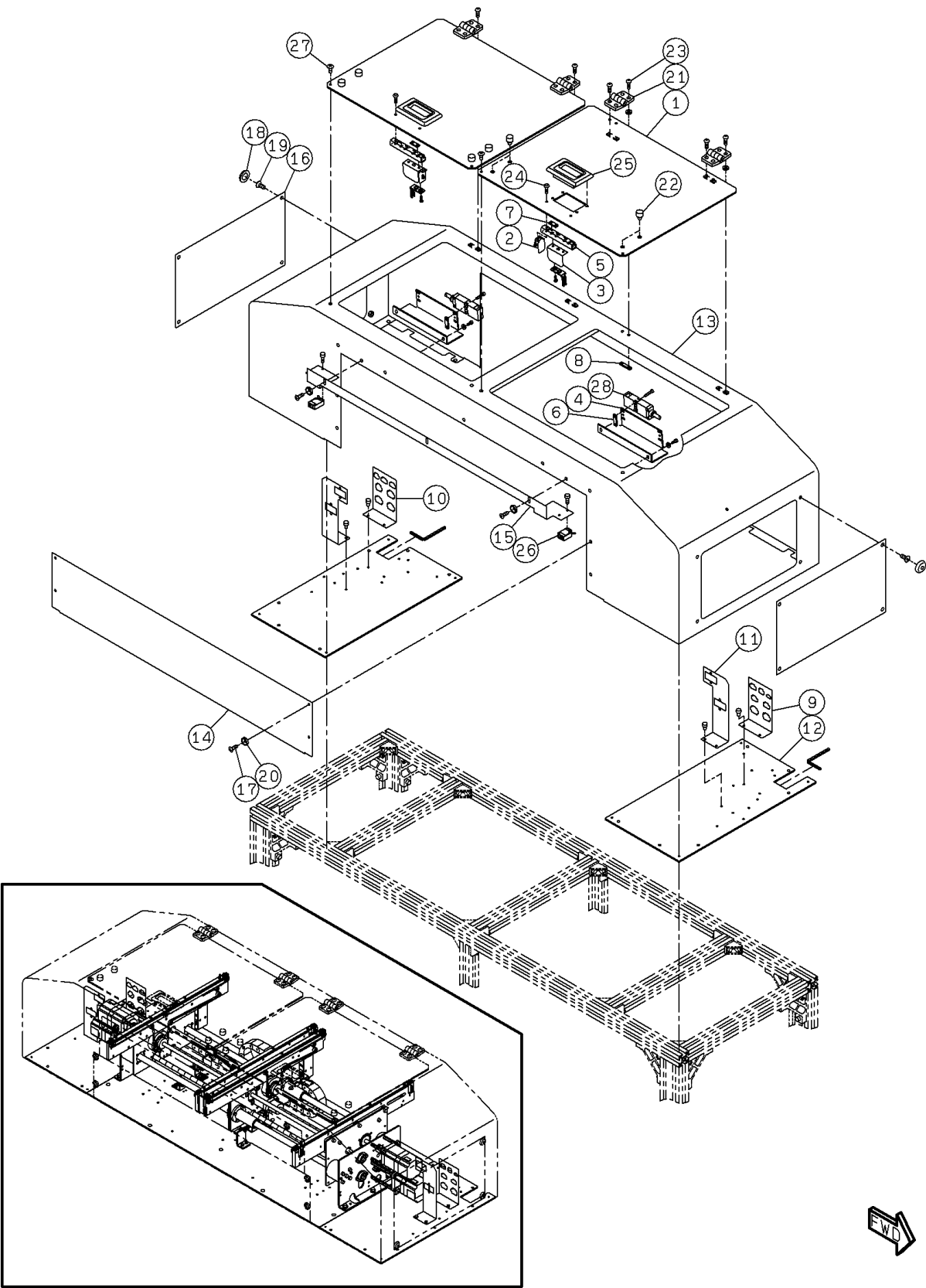

PARTS LAYOUT パーツレイアウト	Kit No. キット品番	N610122572AA	Section No. セクションNo.
	Kit Name キット名称	Conveyor Station (Mechanical Parts):NPM-D コンベアステーション(メカ部品):NPM-D	130-A

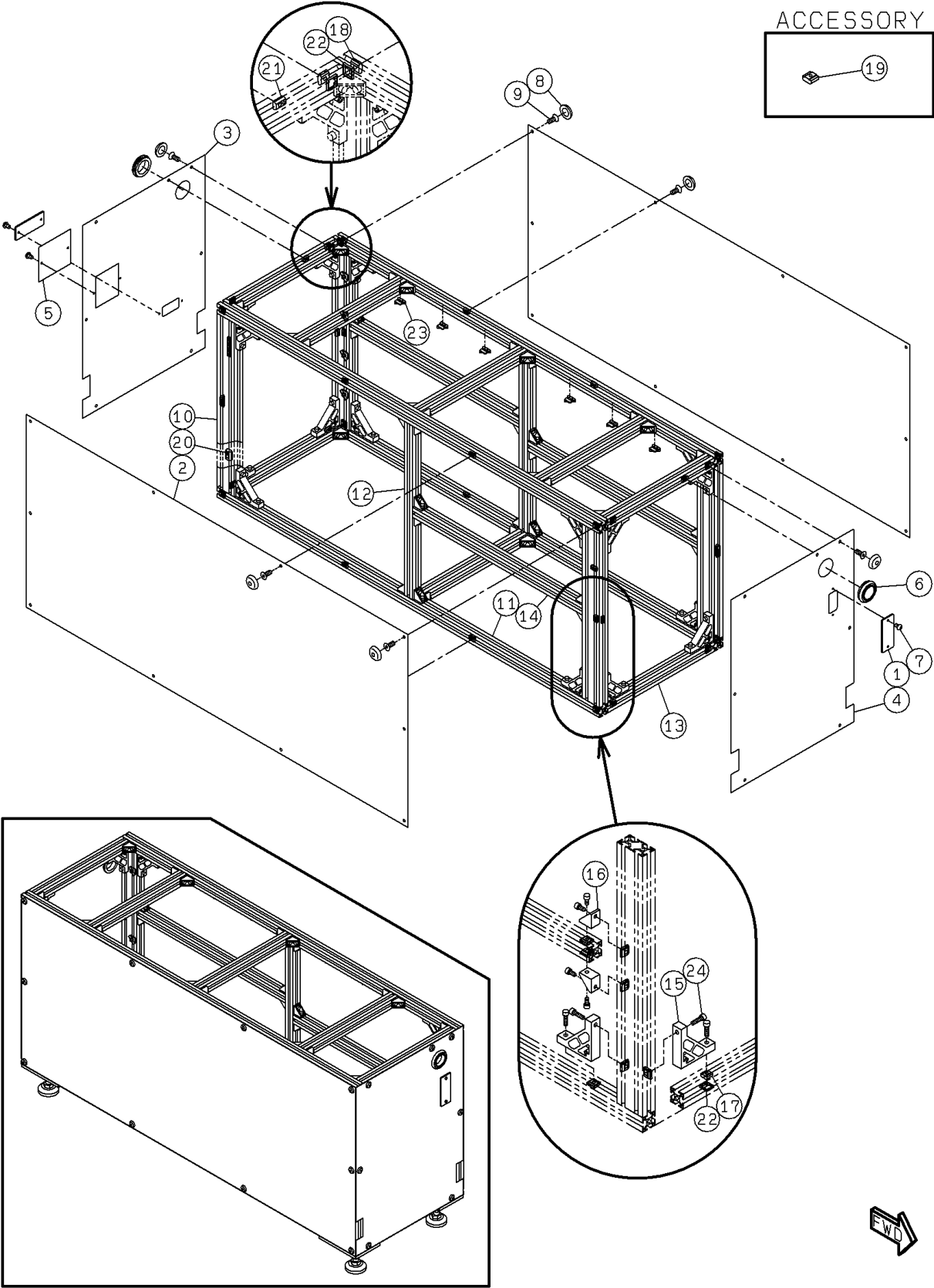

PARTS LAYOUT パーツレイアウト	Kit No. キット品番	N610122572AA	Section No. セクションNo.
	Kit Name キット名称	Conveyor Station (Mechanical Parts):NPM-D コンベアステーション(メカ部品):NPM-D	130-B

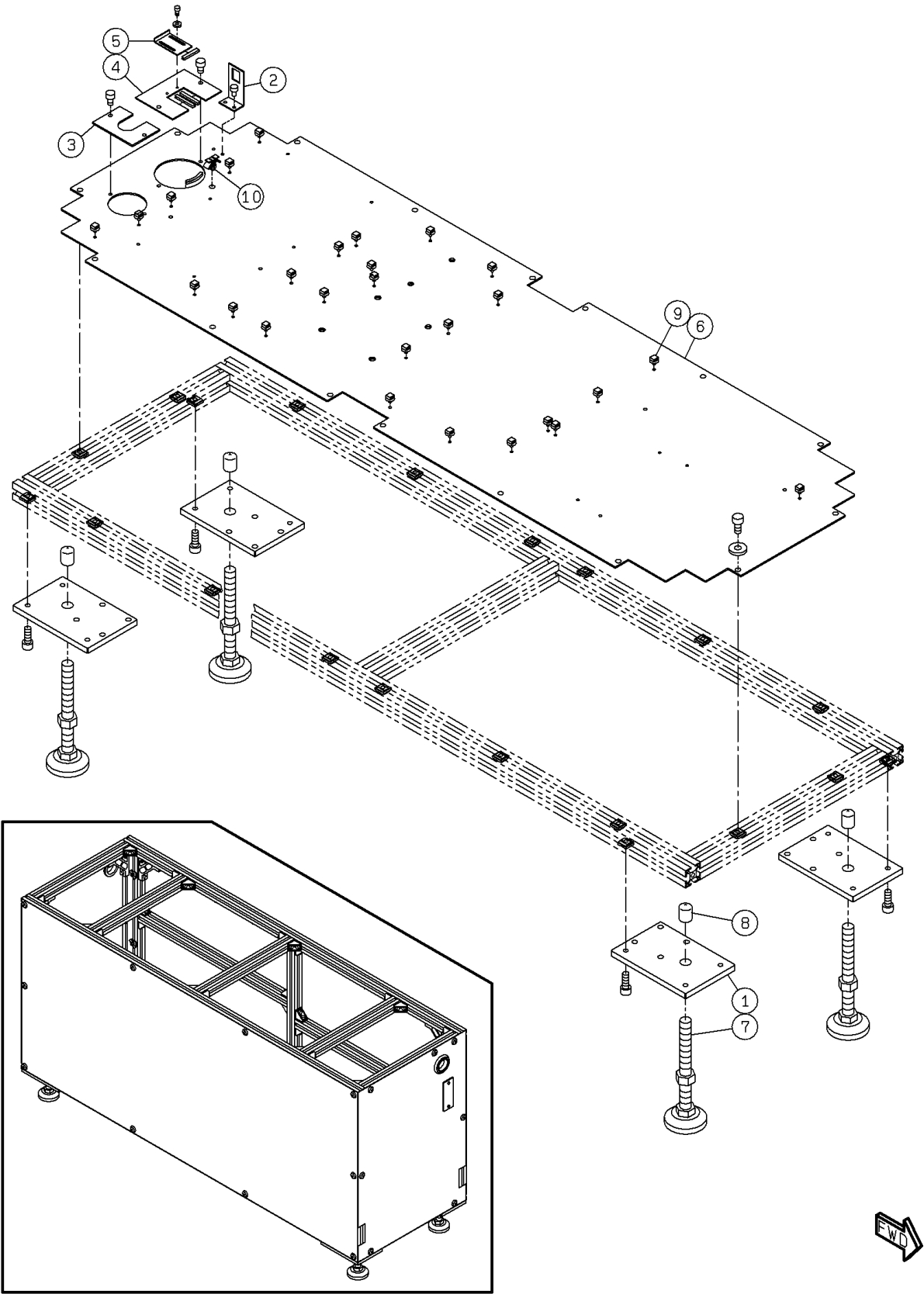

PARTS LAYOUT パーツレイアウト	Kit No. キット品番	N610123959AA	Section No. セクションNo.
	Kit Name キット名称	Label (Conveyor Station):NPM-D 銘板・警告ラベル(コンベアステーション):NPM-D	131

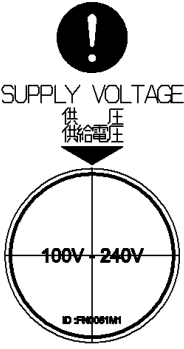

SUPPLY VOLTAGE
供電圧
供給電圧

100V-240V

ID:FN003QM1

NOTICE

Installation Note
Read the documentation
before installation or
maintenance work.

通告 [漢語]

安裝須知
在安裝或維修之前、
請務必閱讀說明。

通告 [日本語]

設置時の留意事項
設置または点検・保守前に
必ず説明書をお読みください。

FN003QM1



▲ DANGER

Do not disable
safety switches
Disabled switches can
lead to accidents

▲ 危険 [漢語]

不要使安全开关无效
有导致的危险

▲ 危険 [日本語]

安全スイッチを無効にするな
けがをする恐れあり

PDO101M1

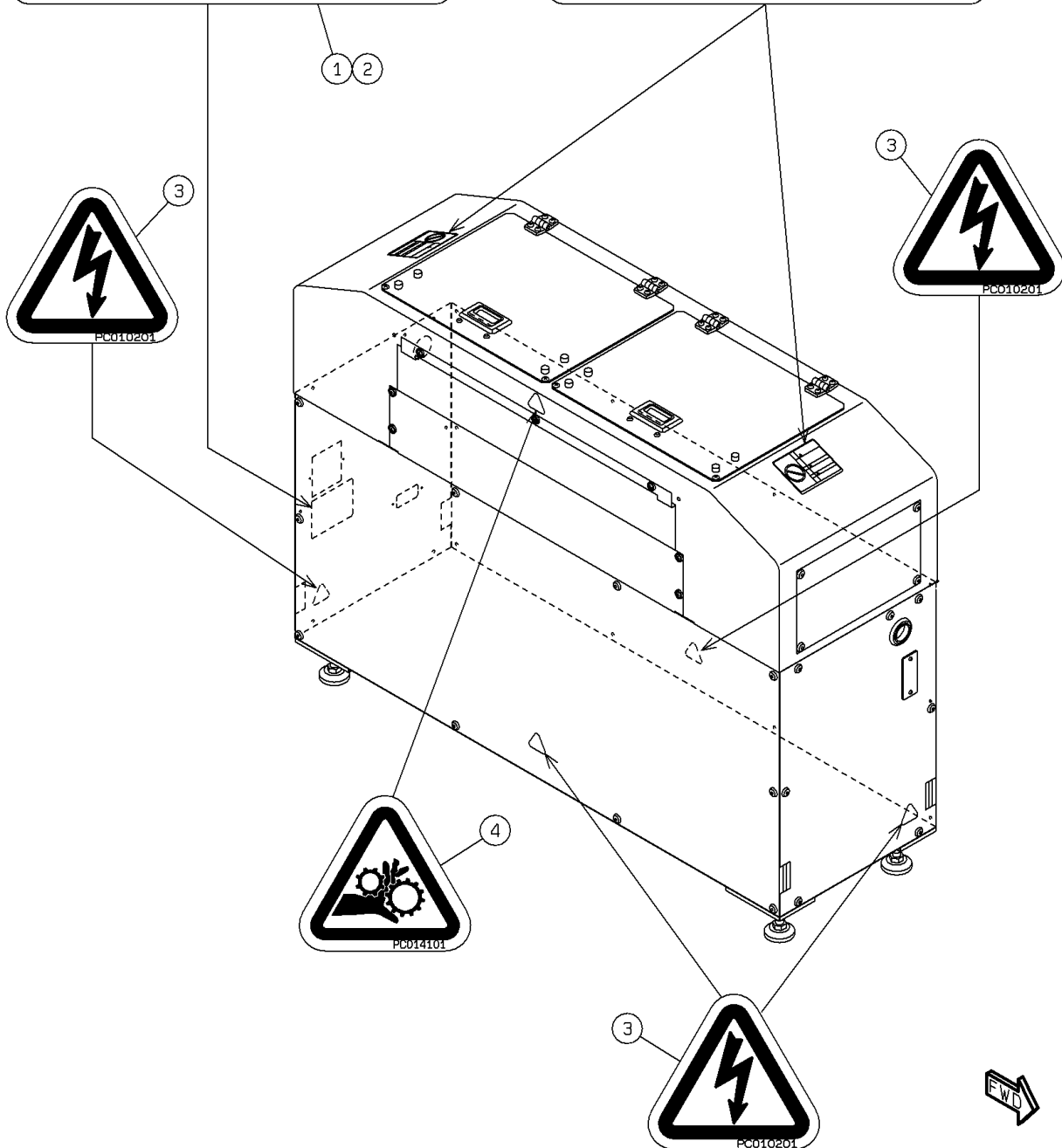

PARTS LAYOUT パーツレイアウト	Kit No. キット品番	N610123954AA	Section No. セクションNo.
	Kit Name キット名称	Main Body/Conveyor L Connection Parts:NPM-D 本体部/コンベアL連結部品:NPM-D	132

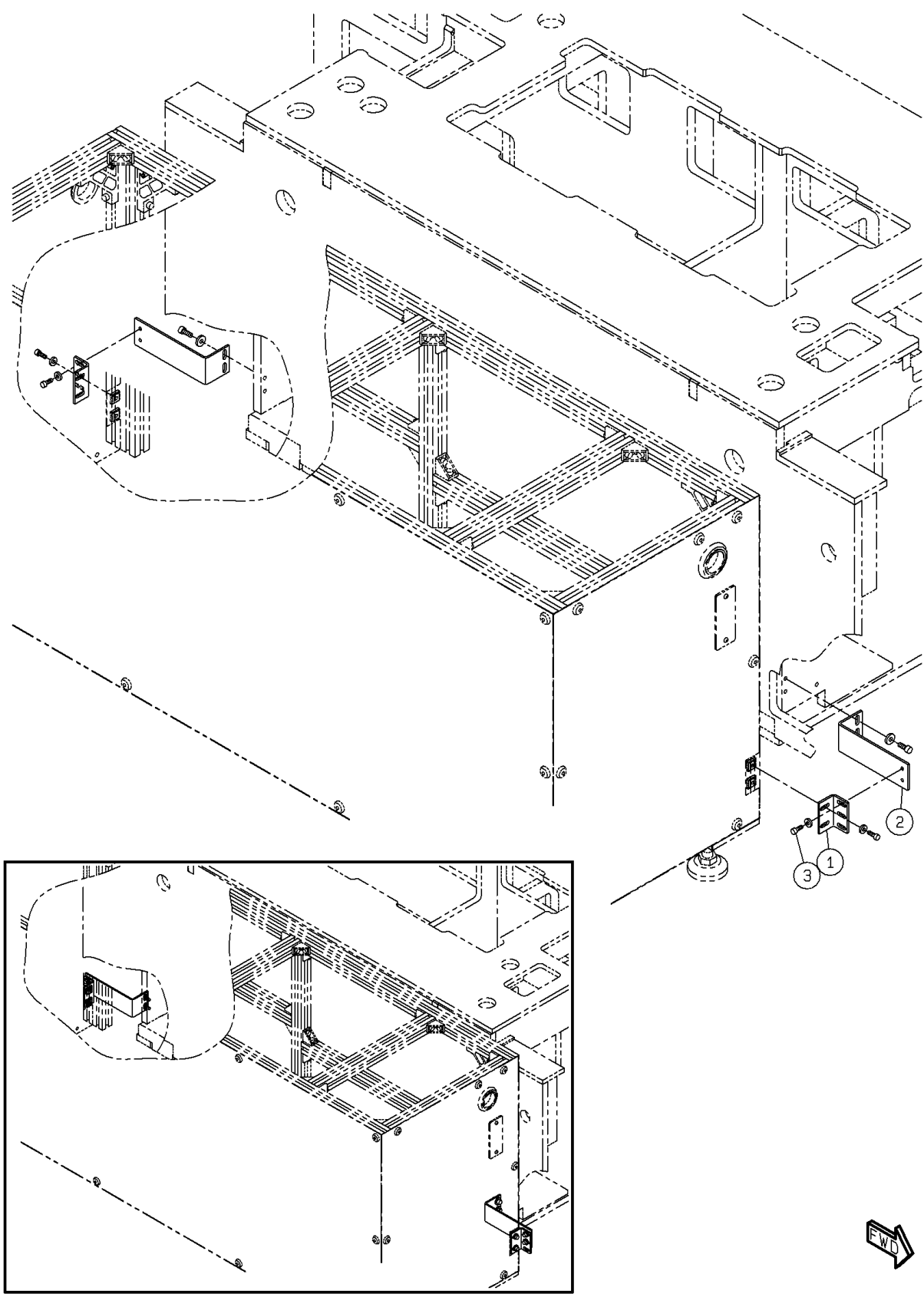

PARTS LAYOUT パーツレイアウト	Kit No. キット品番	N610123958AA	Section No. セクションNo.
	Kit Name キット名称	Attachment (Conveyor L/R):NPM-D 付属品(コンベアL/R):NPM-D	133

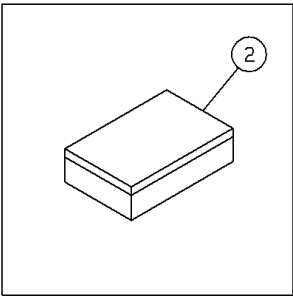
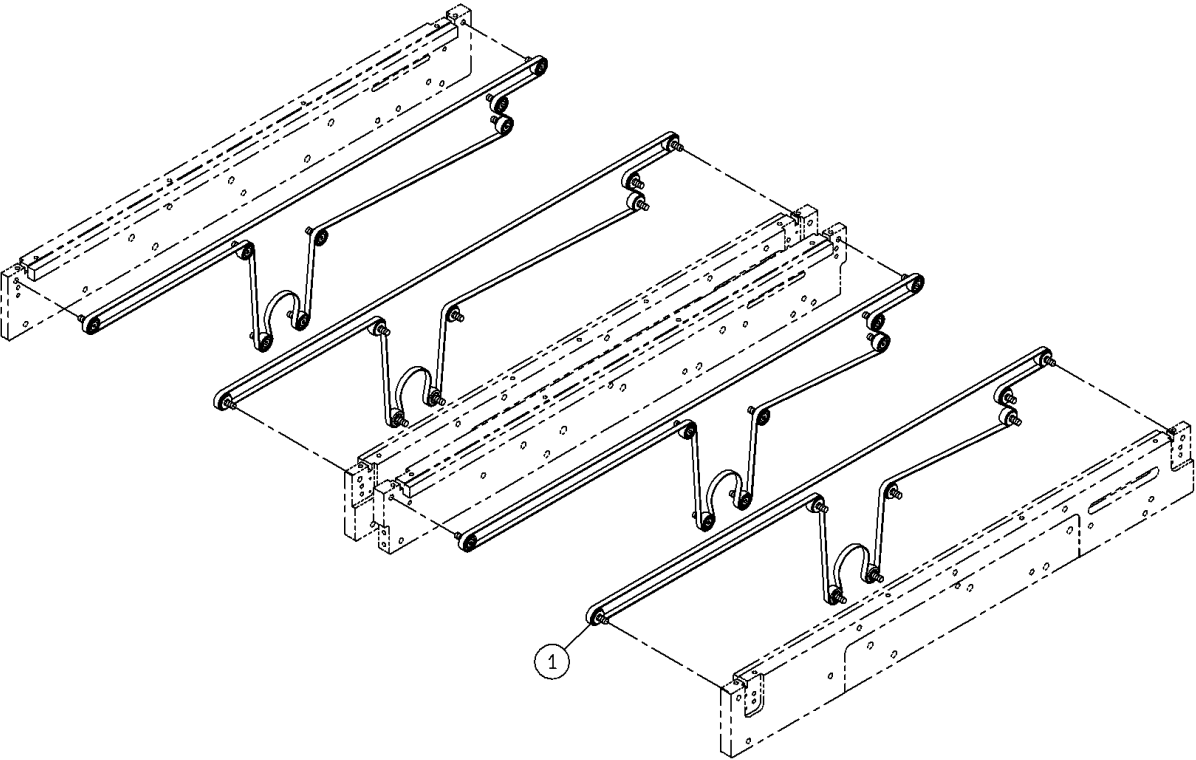

PARTS LAYOUT パーツレイアウト	Kit No. キット品番	N610124004AA	Section No. セクションNo.
	Kit Name キット名称	Flexible Conveyor St (Trannsport Unit) For IPC:NPM-D フレキシブルコンベアステーション(搬送部)IPC対応:NPM-D	134

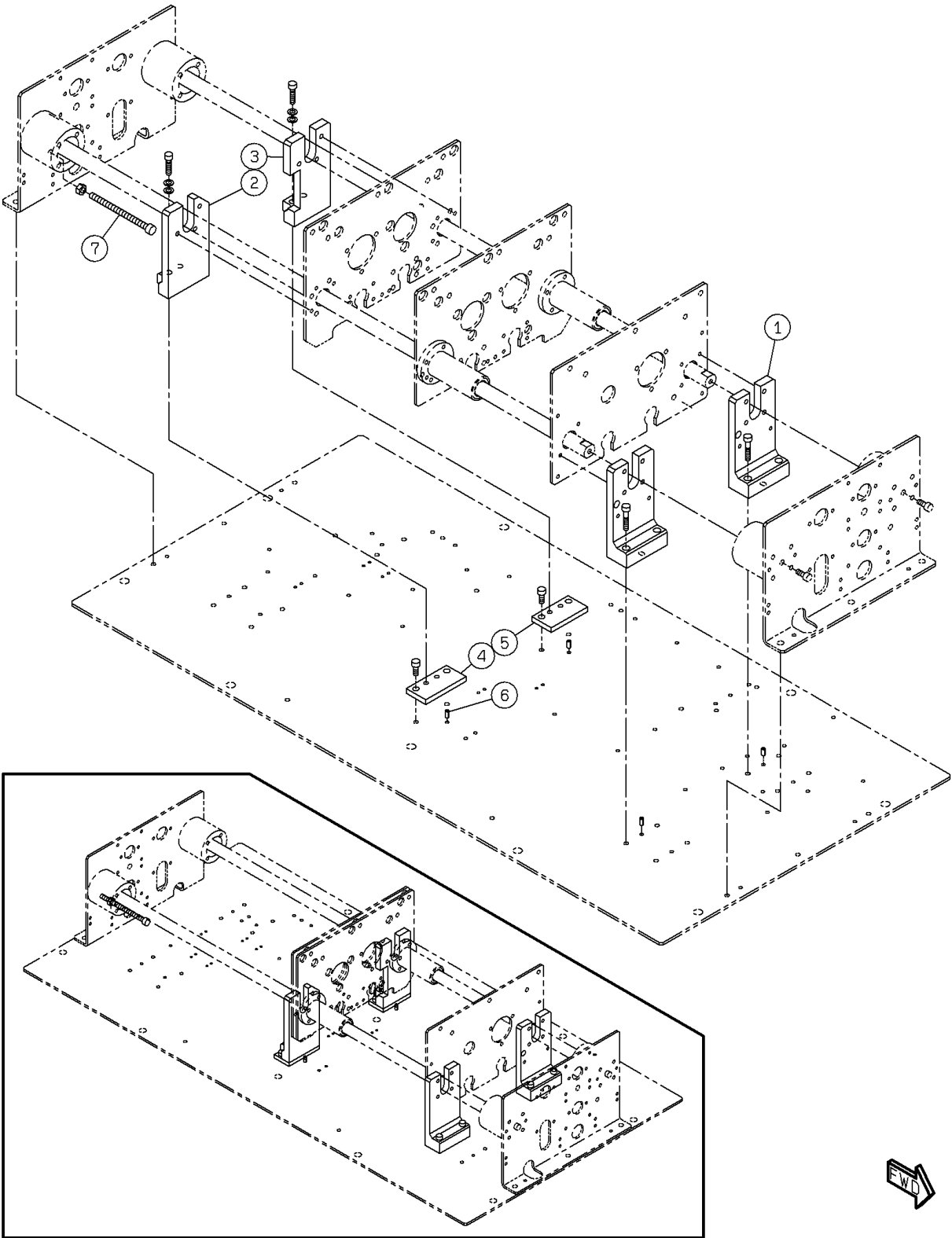

PARTS LAYOUT パーツレイアウト	Kit No. キット品番	N610080806AB	Section No. セクションNo.
	Kit Name キット名称	FA PC kit FAパソコンキット	135

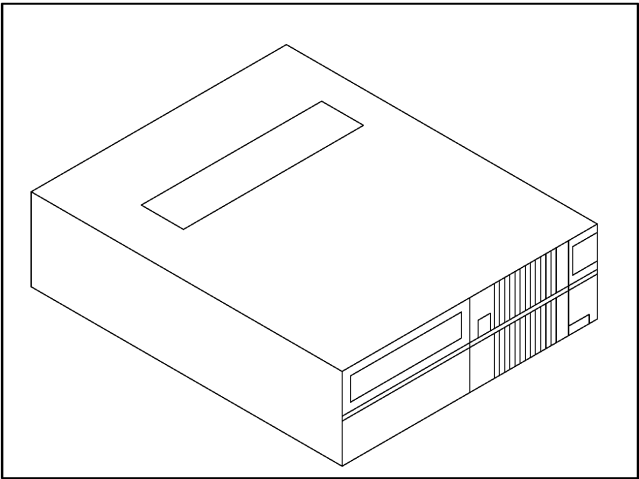
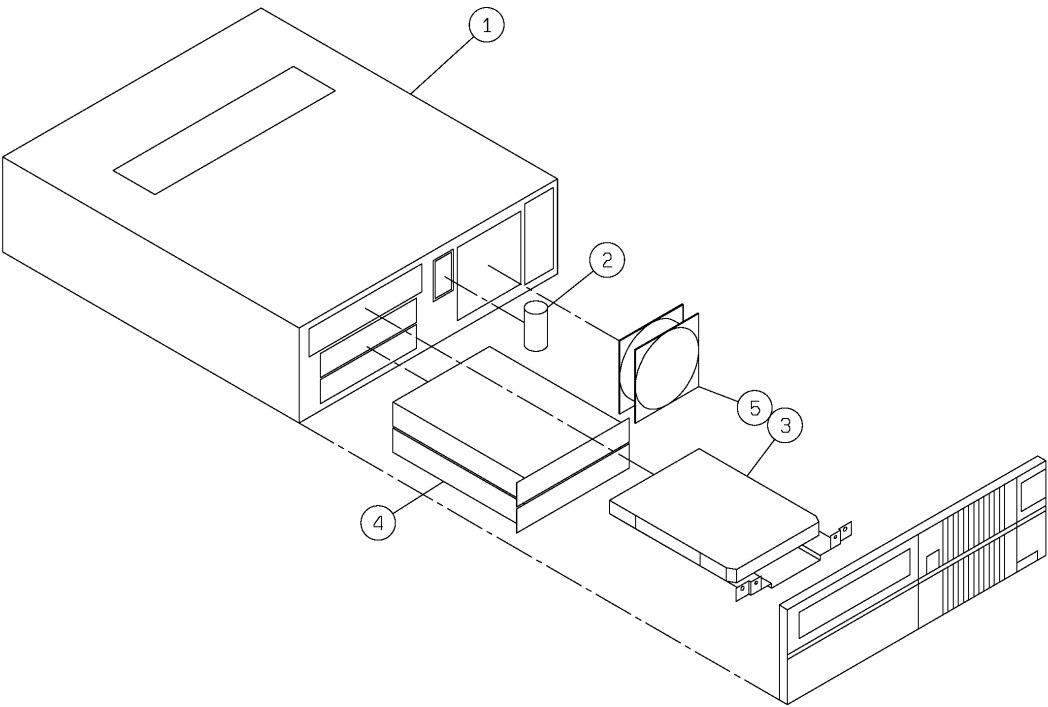

PARTS LAYOUT パーツレイアウト	Kit No. キット品番	N610123763AA	Section No. セクションNo.
	Kit Name キット名称	LNB Station Support Unit (Mechanical Parts):NPM-D LNBステーション対応ユニット(メカ部品):NPM-D	136

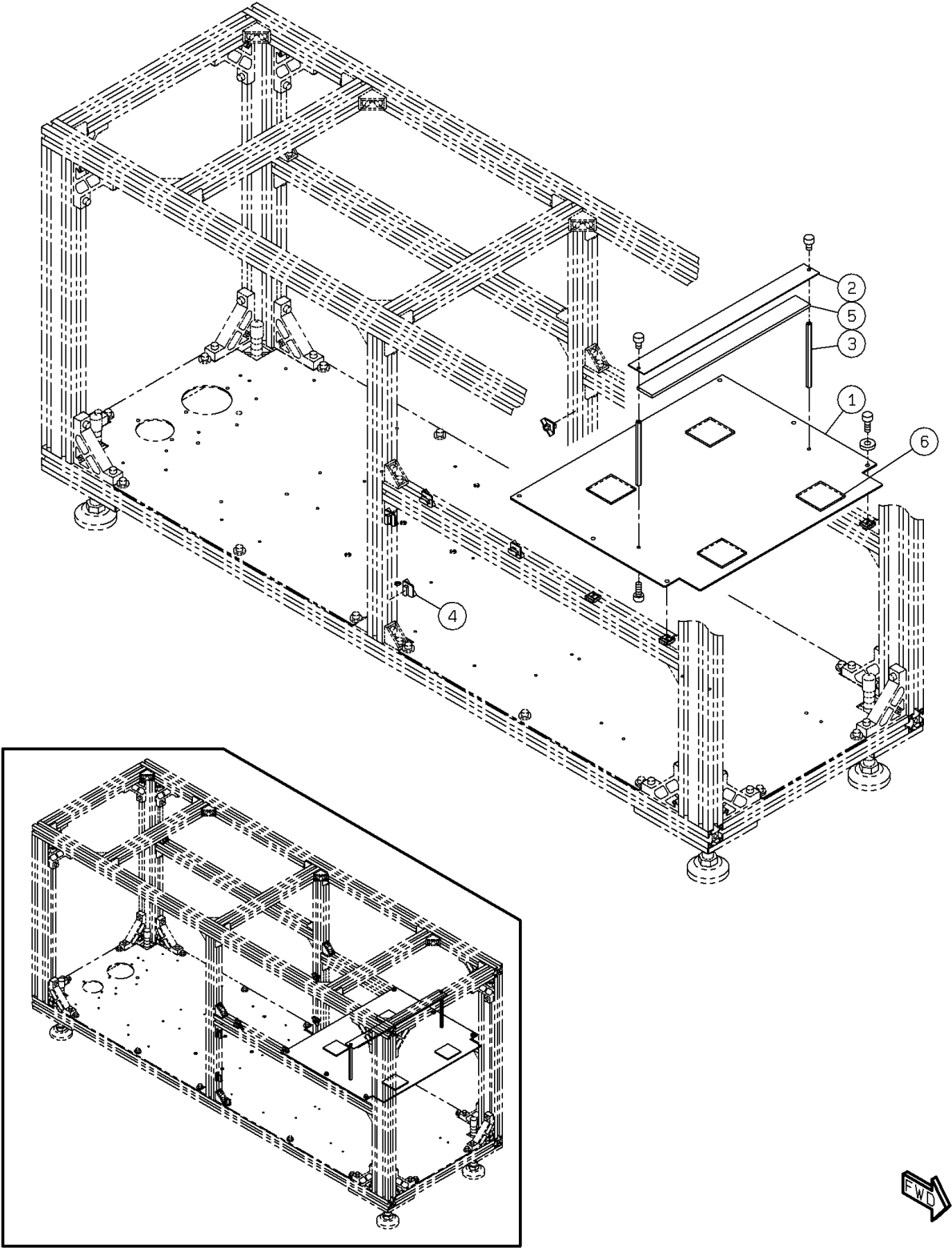

PARTS LAYOUT パーツレイアウト	Kit No. キット品番	N610126533AA	Section No. セクションNo.
	Kit Name キット名称	Flexible conveyor station L control: NPM-D フレキシブルコンベアステーションL制御:NPM-D	137

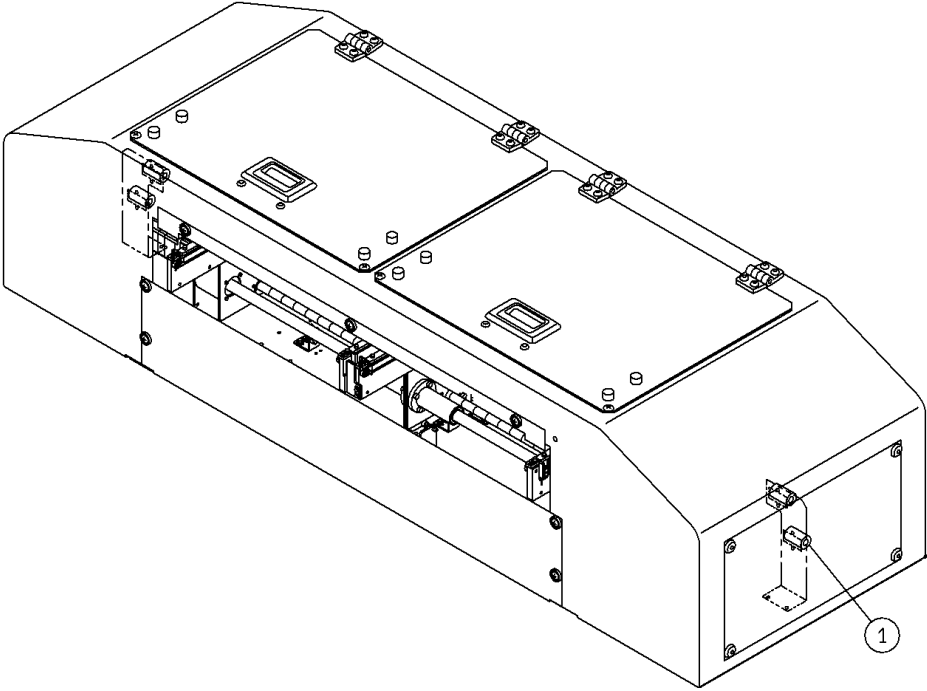

PARTS LAYOUT パーツレイアウト	Kit No. キット品番	N610126652AA	Section No. セクションNo.
	Kit Name キット名称	HUB Unit (Mechanical Parts):NPM-D HUB ユニット(メカ部品):NPM-D	138

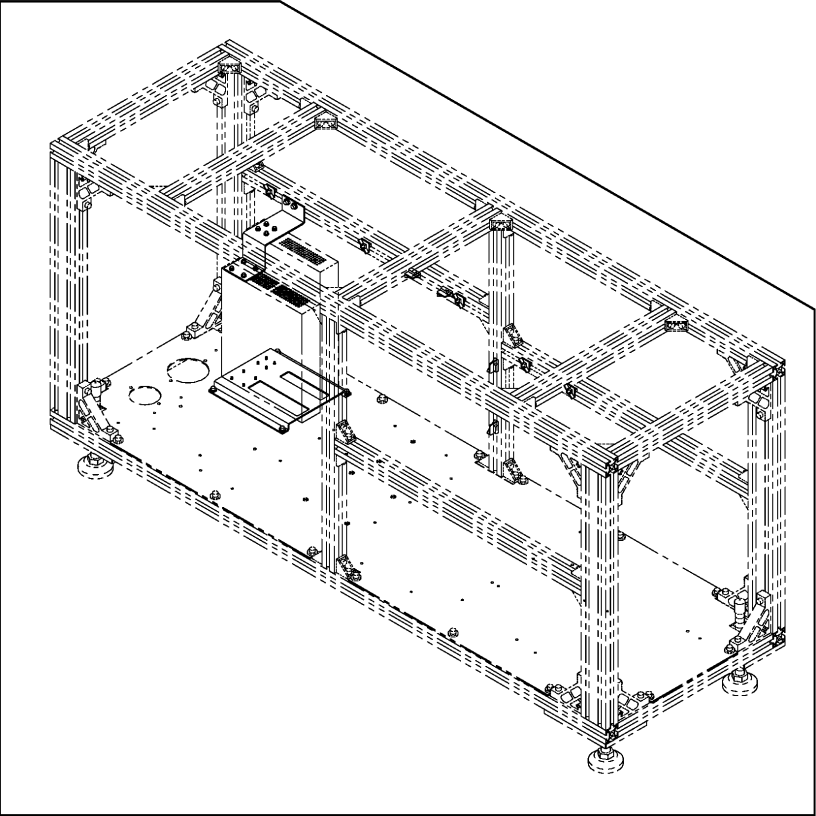
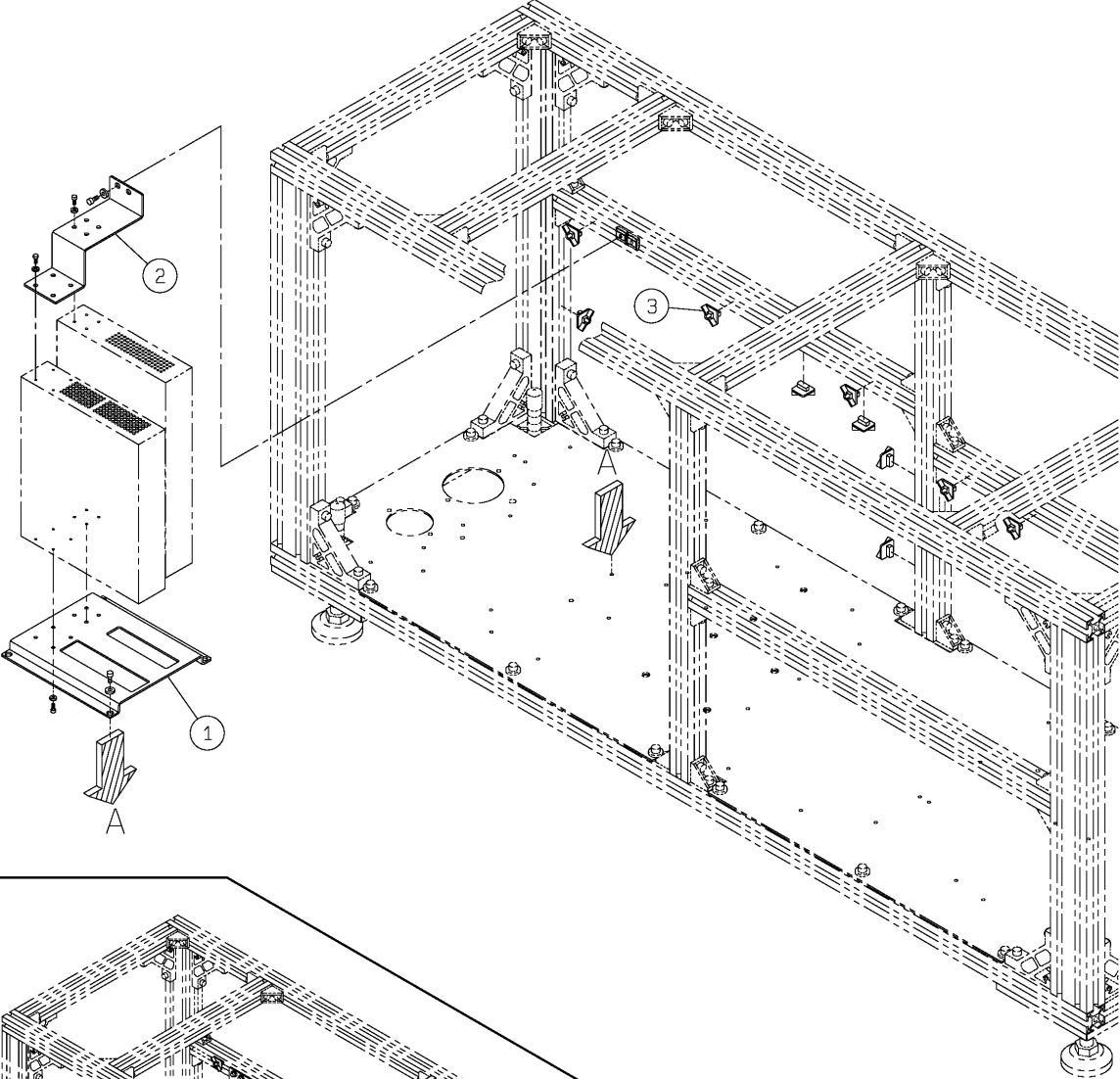

PARTS LAYOUT パーツレイアウト	Kit No. キット品番	N610130583AB	Section No. セクションNo.
	Kit Name キット名称	HUB Unit (Electric Parts):NPM-D HUBユニット(制御部品):NPM-D	139

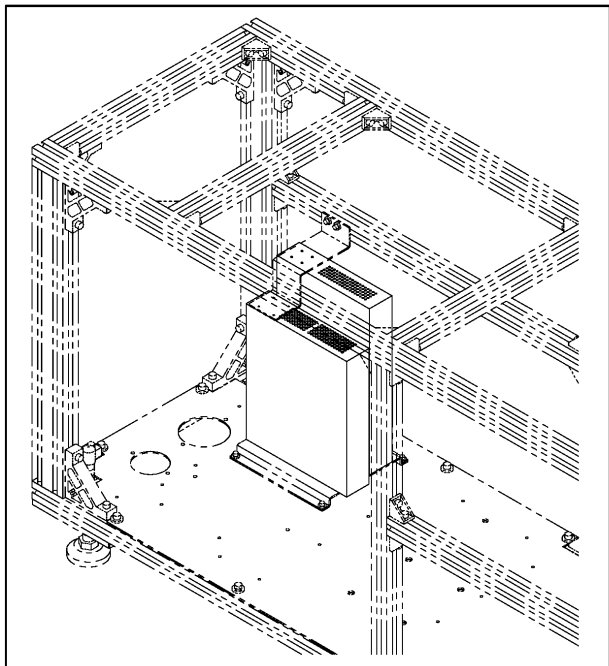
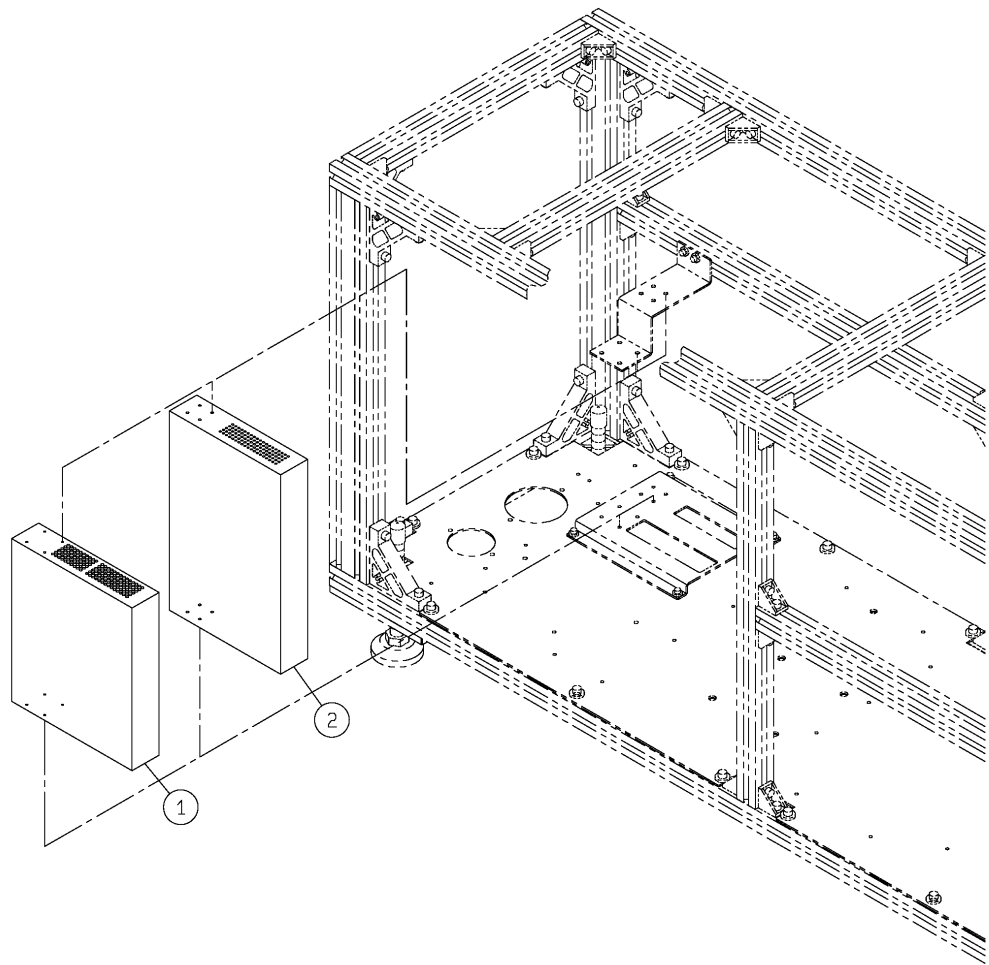

PARTS LAYOUT パーツレイアウト	Kit No. キット品番	N610126653AA	Section No. セクションNo.
	Kit Name キット名称	Power Unit (Mechanical Parts):NPM-D 電源ユニット(メカ部品):NPM-D	140

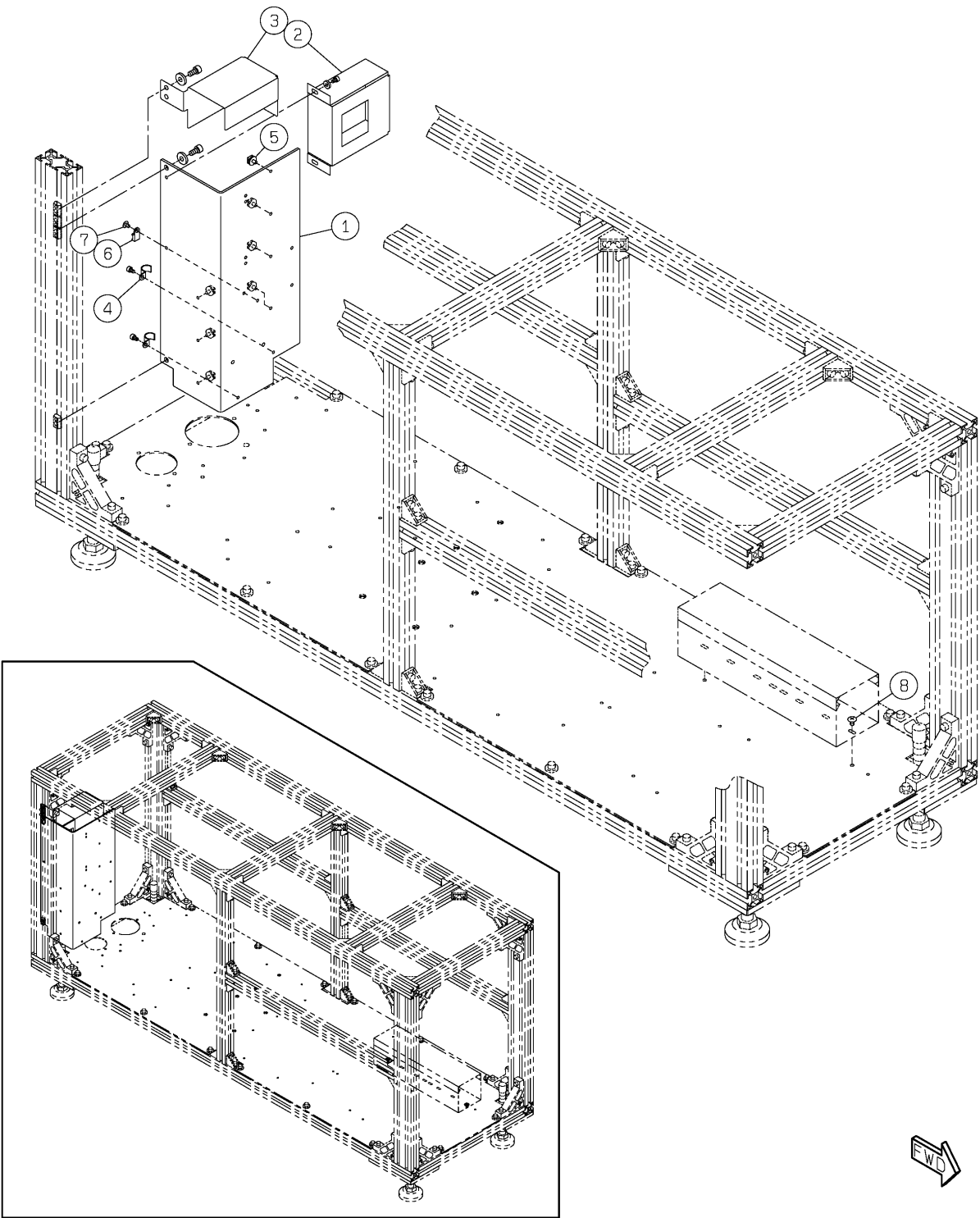

PARTS LAYOUT パーツレイアウト	Kit No. キット品番	N610130584AB	Section No. セクションNo.
	Kit Name キット名称	Power Unit (Electric Parts):NPM-D 電源ユニット(制御部品):NPM-D	141

ACCESSORY

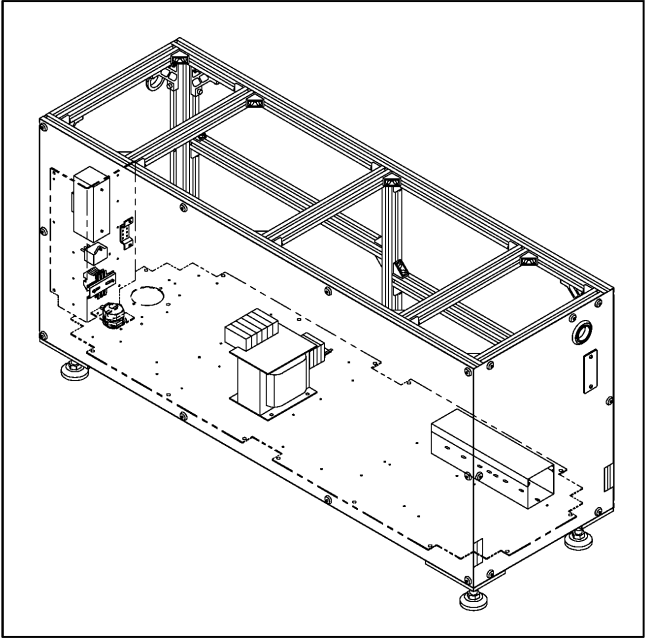
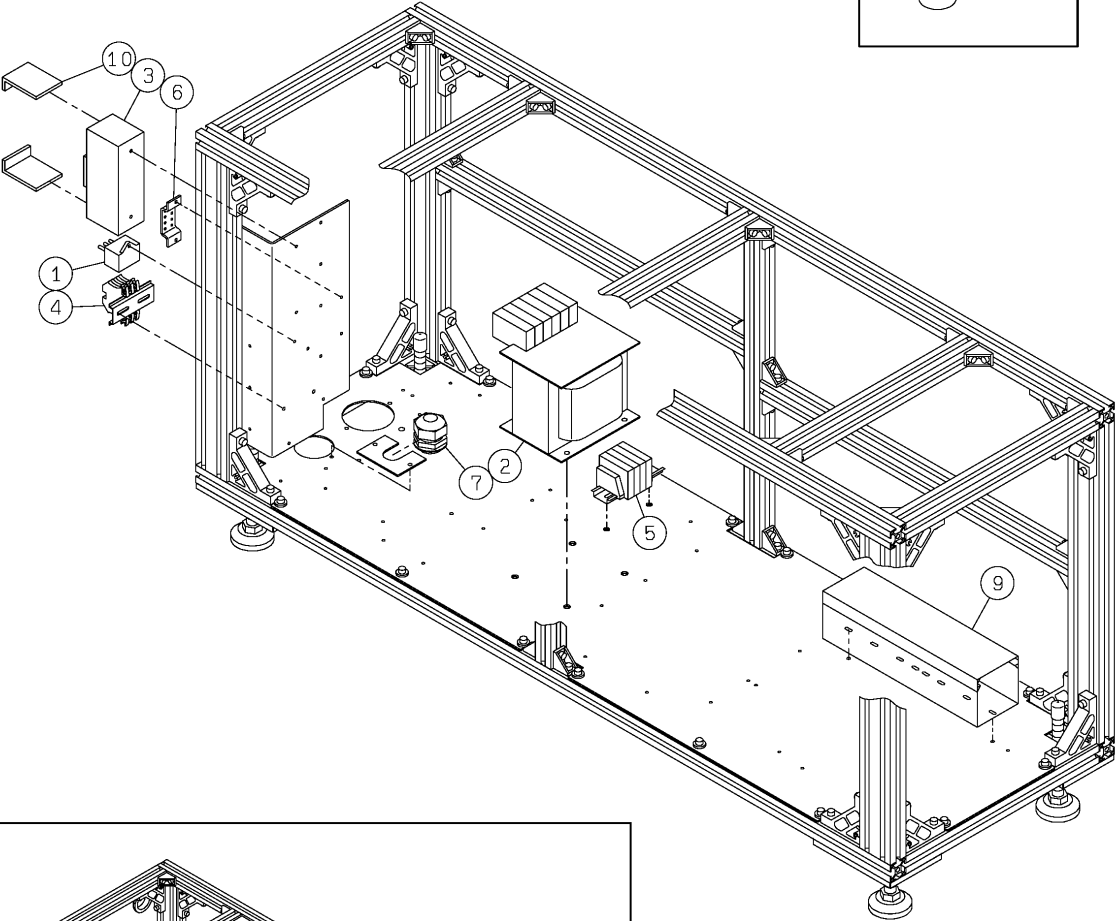
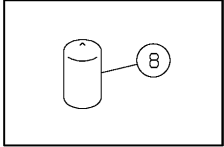

PARTS LAYOUT パーツレイアウト	Kit No. キット品番	N610123765AA	Section No. セクションNo.
	Kit Name キット名称	PDA Support Unit (Mechanical Parts):NPM-D PDA対応ユニット(メカ部品):NPM-D	142

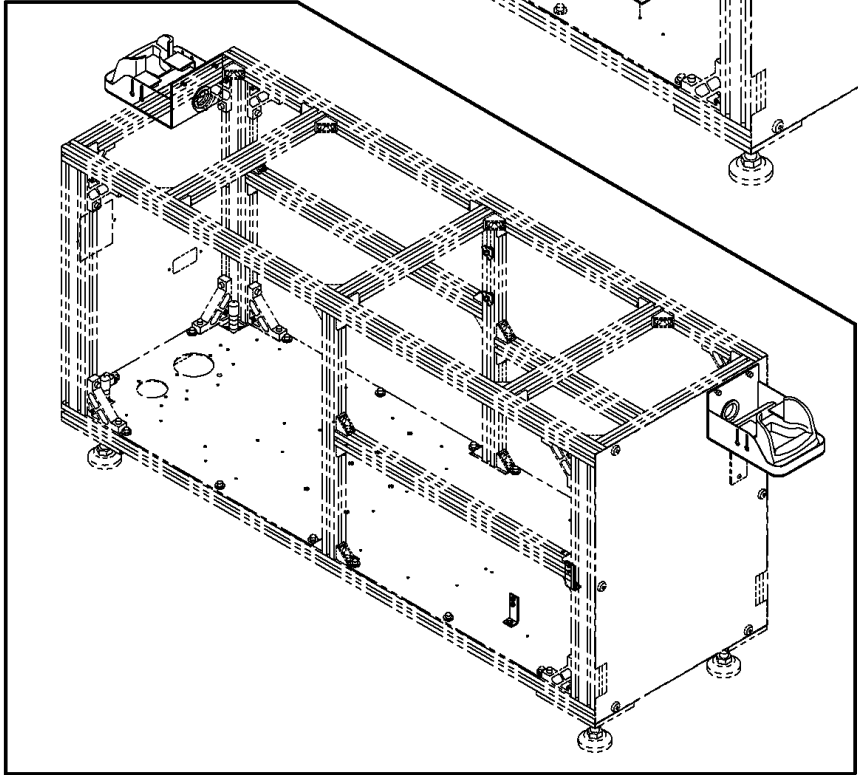
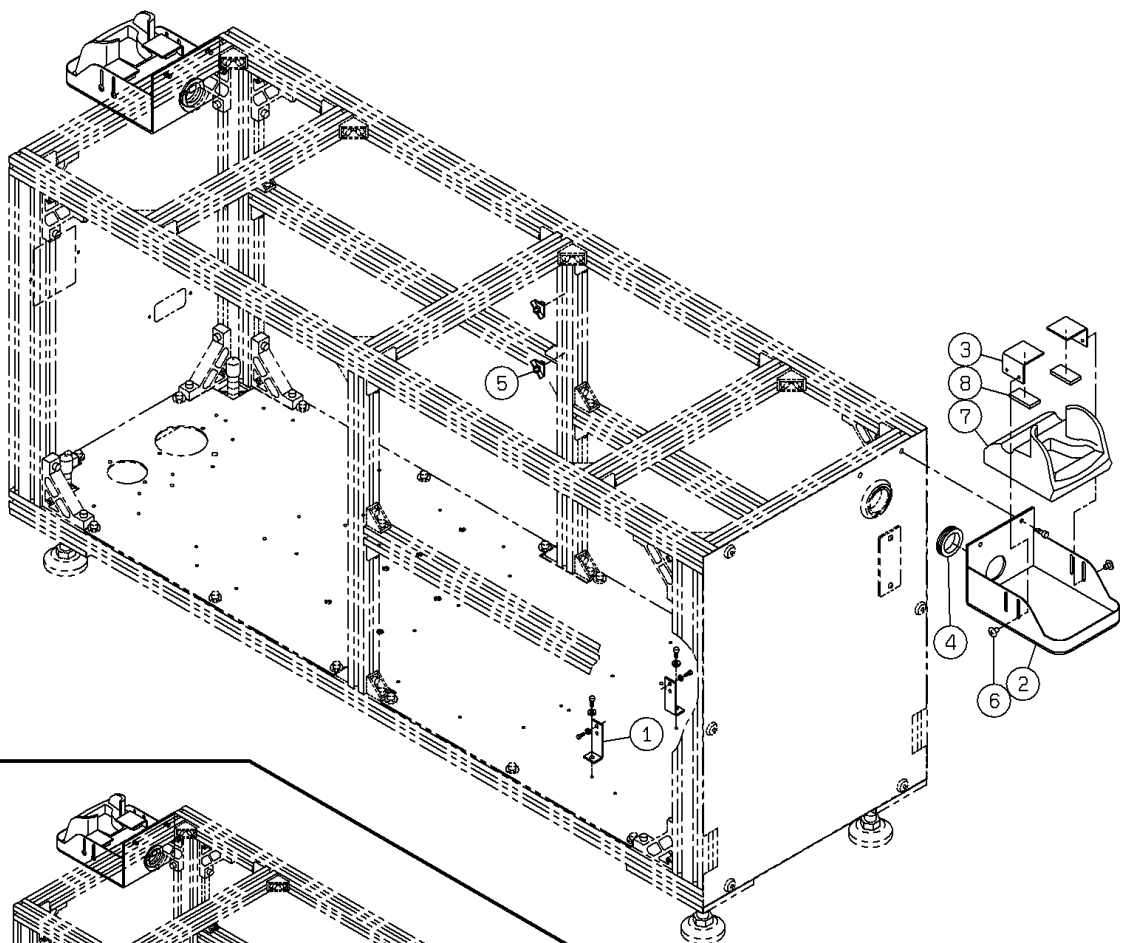

PARTS LAYOUT パーツレイアウト	Kit No. キット品番	N610101909AB	Section No. セクションNo.
	Kit Name キット名称	Power supply unit (Feeder and Cart PDA) Power supply unit (Feeder and Cart PDA)	143

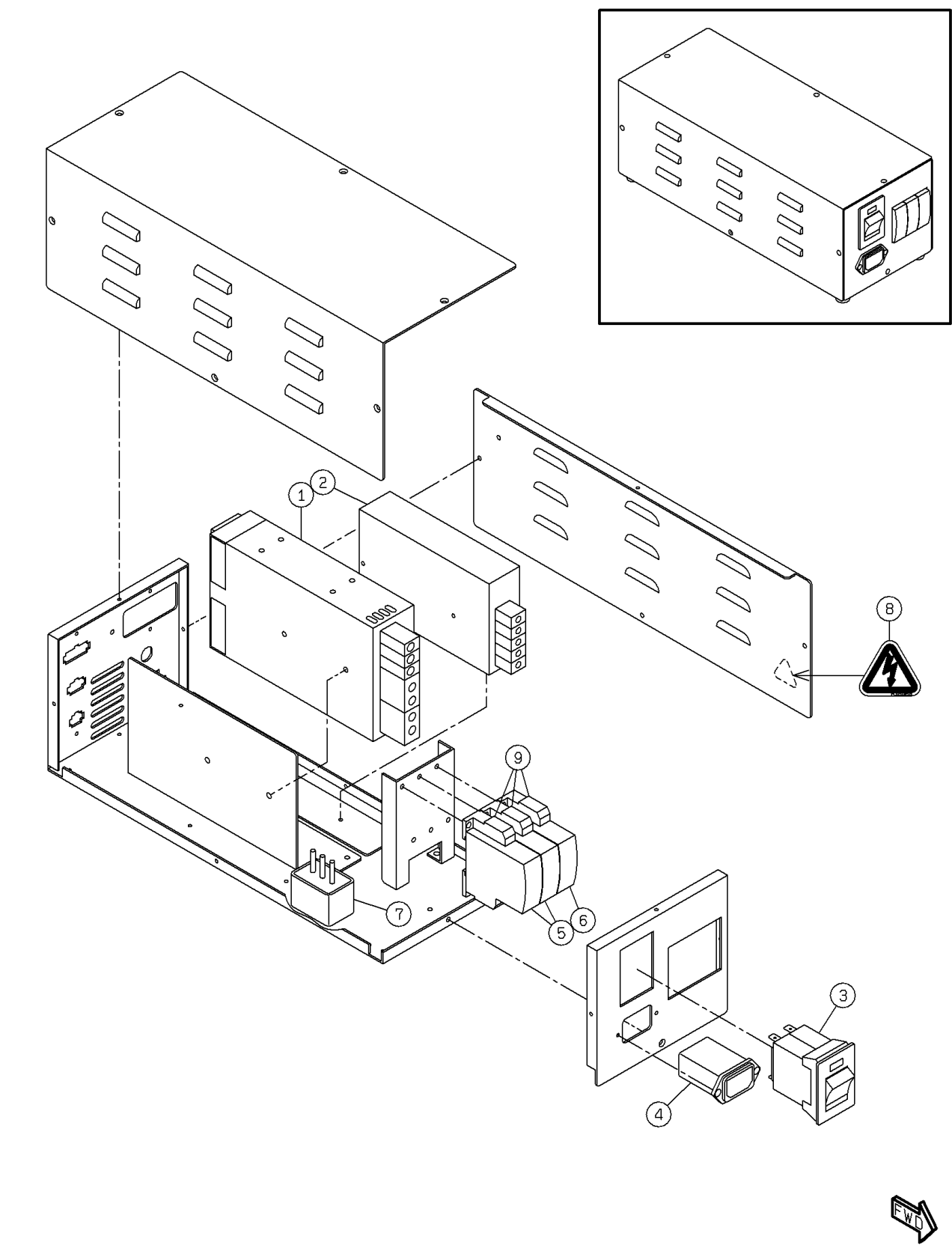

PARTS LAYOUT パーツレイアウト	Kit No. キット品番	N610123957AA	Section No. セクションNo.
	Kit Name キット名称	Main Body/Conveyor R Connection Parts:NPM-D 本体部/コンベアR連結部品:NPM-D	144

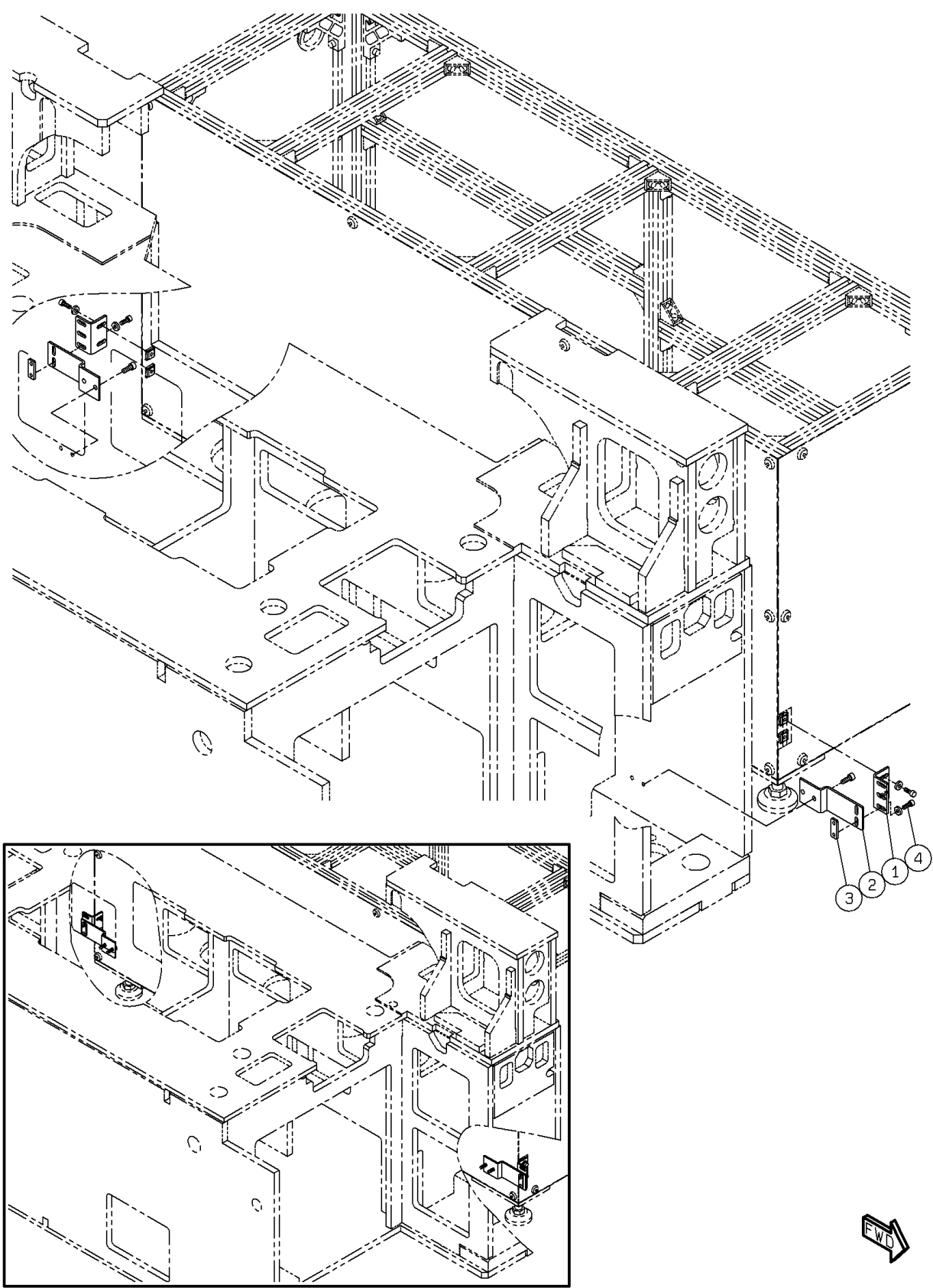

PARTS LAYOUT パーツレイアウト	Kit No. キット品番	N610126534AA	Section No. セクションNo.
	Kit Name キット名称	Flexible conveyor station R control: NPM-D フレキシブルコンベアステーションR制御:NPM-D	145

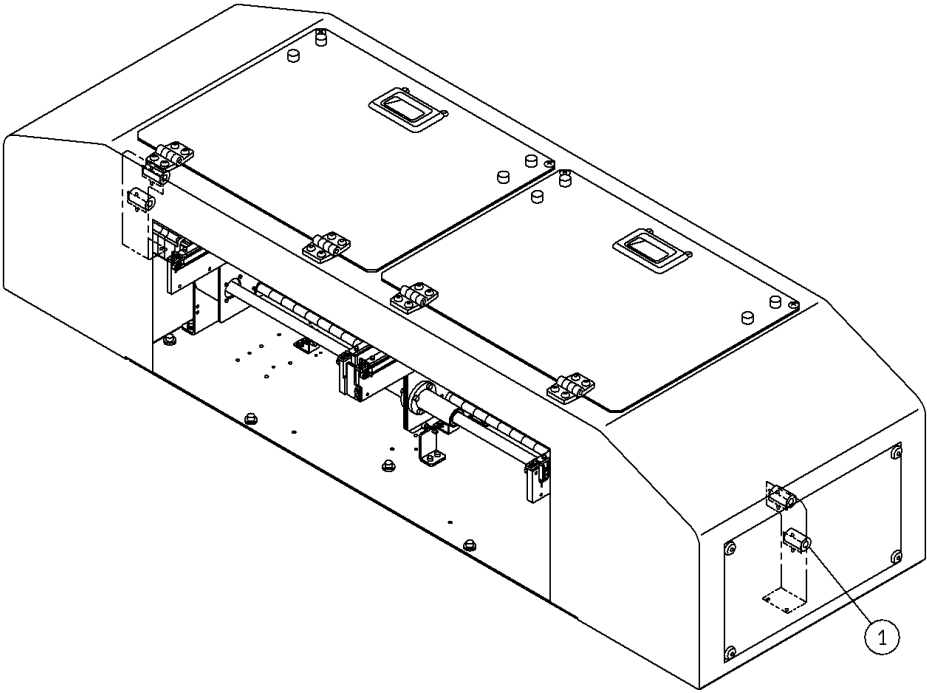

PARTS LAYOUT パーツレイアウト	Kit No. キット品番	N610152785AA	Section No. セクションNo.
	Kit Name キット名称	JOINT BRACKET : NPM-D 連結ブラケット 本体-Rコン 延長コンベア仕様:NPM-D	146

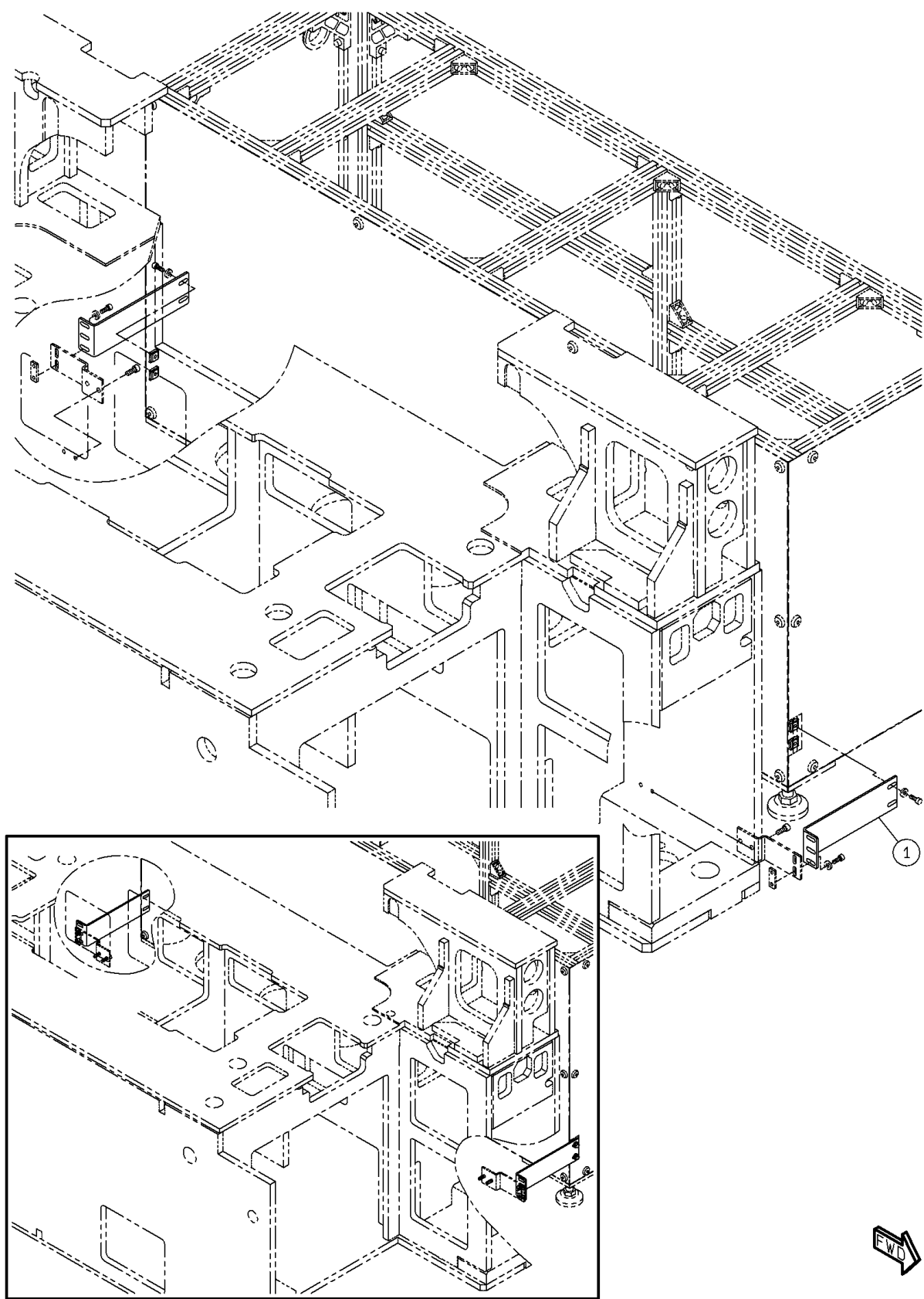

Notice / 声明 / おことわり

The contents of this document are subject to change without prior notification.

本说明书内容如有变更恕不事前通告，敬请谅解。

本説明書の内容を予告なく変更する場合がありますので、あらかじめご了承ください。

Some of our products fall under the export control items (or technologies) established in the Foreign Exchange and Foreign Trade Act. When exporting (or providing technologies overseas), please check its legal restrictions and be sure to take necessary procedures such as to obtain the export permission.

本公司の产品中，如果有符合外汇或国际贸易法所规定的限制货物（或限制技术），从日本出口（或提供技术）时，必需按照有关法律办理出口许可。

当社の商品の中には、外国為替および外国貿易法に定める規制対象貨物（又は技術）に該当するものがあります。輸出（又は技術提供）の際には、同法の規制をご確認の上、輸出許可取得等の手続きをお取りください。

Panasonic Factory Solutions Co., Ltd.

1375, Kamisukiawara, Showa-cho, Nakakoma-gun, Yamanashi, Japan

Phone number: +81-55-275-6223

Fax number: +81-55-243-4972

松下 生 产 科 技 株 式 会 社

日本国山梨县中巨摩郡昭和町紙漉阿原 1375

电话: +81-55-275-6223

传真: +81-55-243-4972

パナソニック ファクトリーソリューションズ株式会社

〒409-3895 山梨県中巨摩郡昭和町紙漉阿原 1375

TEL: (055) 275-6223

FAX: (055) 243-4972

© Panasonic Factory Solutions Co., Ltd. 2014

Unauthorized copying and distribution is a violation of the law.

本书受著作权保护。

未经许可复制、发行均构成侵权行为。

この書類は著作権によって保護されています。

無断で複製し、配布した場合は著作権侵害となります。

Printed in Japan